

# RIESGO AGROCLIMÁTICO CAFÉ

JULIO 2020

VOL II

EDICIÓN VII

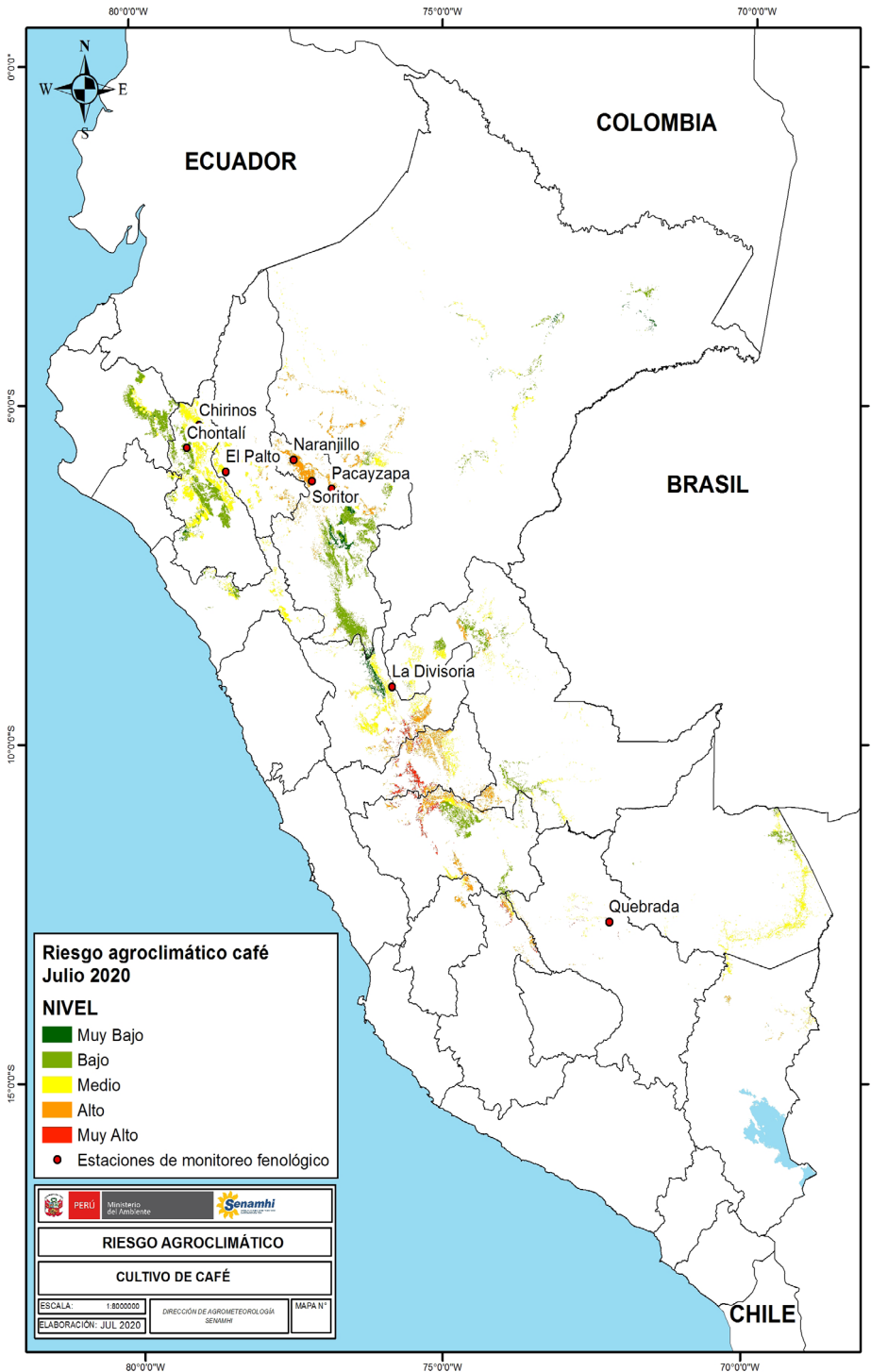

## Síntesis

Los valores de riesgo agroclimático durante el mes de julio serían mayores que los registrados el mes anterior.

En la selva alta norte, en las cercanías de las localidades de Chirinos y Chontalí (Cajamarca) y El Palto (Amazonas), el riesgo agroclimático estaría entre bajo y medio debido a que la disminución de la temperatura retrasaría la floración y fructificación del cultivo de café.

En la región San Martín, en las cercanías de las localidades de Naranjillo, Soritor y Pacayzapa, el riesgo agroclimático estaría entre medio y muy alto debido a que la temperatura disminuiría por debajo de sus valores normales.

En las cercanías de las localidades de La Divisoria (Huánuco) y Quebrada Yanatile (Cusco), el riesgo agroclimático estaría entre medio y muy alto debido a que la temperatura prevista estaría por debajo de lo normal, lo cual provocaría la caída de flores y frutos.

Próxima Actualización: agosto de 2020

Subdirección de Predicción Agrometeorológica

Dirección de Agrometeorología  
Telf: [511] 614-1414 anexo 452 / 614-1413

Consultas y Sugerencias: dga@senamhi.gob.pe