



# MONITOREO Y UMBRALES DE LA TEMPERATURA DEL AIRE EN LIMA



## DICIEMBRE 2024

# Vigilancia Climática – Lima Metropolitana



## CLIMATOLOGÍA DE LAS VARIABLES METEOROLÓGICAS - DICIEMBRE

ESTACION METEOROLOGICA	TMAX	TMIN
AEROPUERTO INTERNACIONAL	24,1°C	18,7°C
CAMPO DE MARTE	23,2°C	18,5°C
A. VON HUMBOLDT	25,3°C	17,2°C

## VIGILANCIA DE VARIABLES CLIMÁTICAS

- ✓ Temperatura Máxima
- ✓ Temperatura Mínima
- ✓ Precipitación

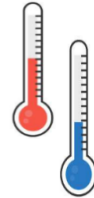

# Monitoreo de **Temperatura Máxima** – Lima

## DICIEMBRE 2024



TEMPERATURA MÁXIMA [°C]  
ESTACIÓN: AEROPUERTO INTERNACIONAL - CALLAO - CALLAO

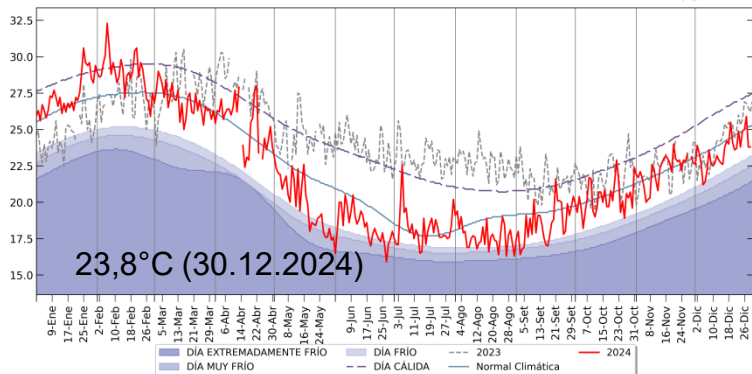

TEMPERATURA MÁXIMA [°C]  
ESTACIÓN: CAMPO DE MARTE - LIMA - JESUS MARIA

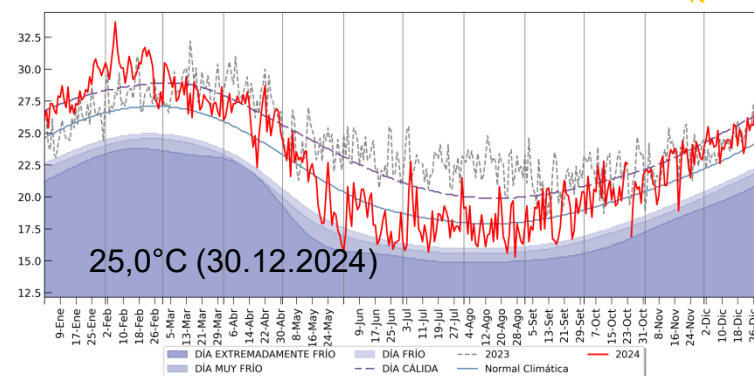

TEMPERATURA MÁXIMA [°C]  
ESTACIÓN: VON HUMBOLDT - LIMA - LA MOLINA

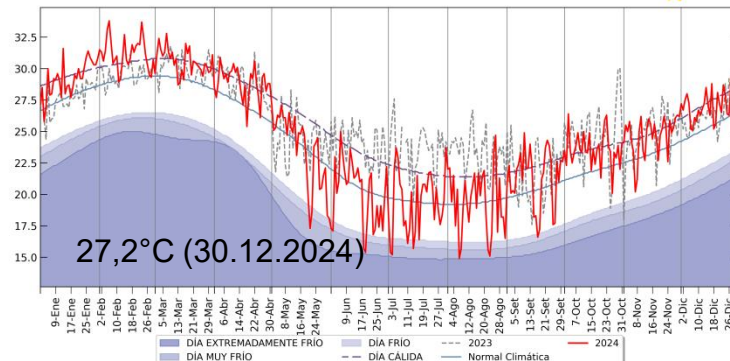

- DÍA EXTREMADAMENTE FRÍO
- DÍA FRÍO
- 2023
- 2024
- DÍA MUY FRÍO
- DÍA CÁLIDA
- Normal Climática

Ola de calor Diurno



# Monitoreo de Temperatura Mínima – Lima

## DICIEMBRE 2024



TEMPERATURA MÍNIMA [°C]  
ESTACIÓN: AEROPUERTO INTERNACIONAL - CALLAO - CALLAO

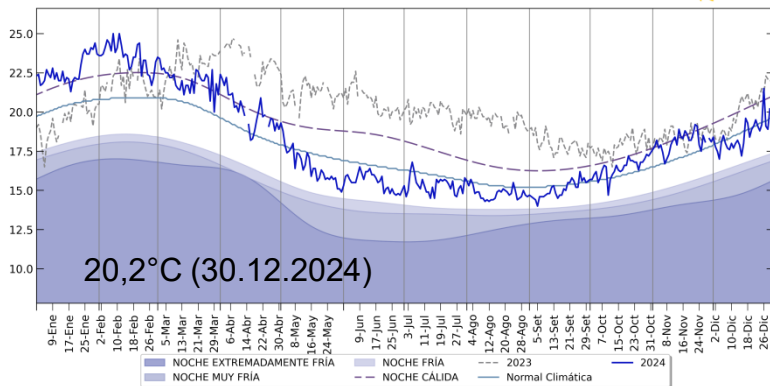

TEMPERATURA MÍNIMA [°C]  
ESTACIÓN: CAMPO DE MARTE - LIMA - JESUS MARIA

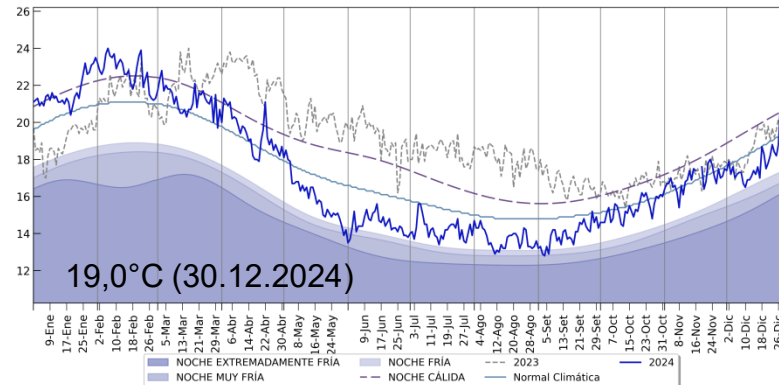

TEMPERATURA MÍNIMA [°C]  
ESTACIÓN: VON HUMBOLDT - LIMA - LA MOLINA

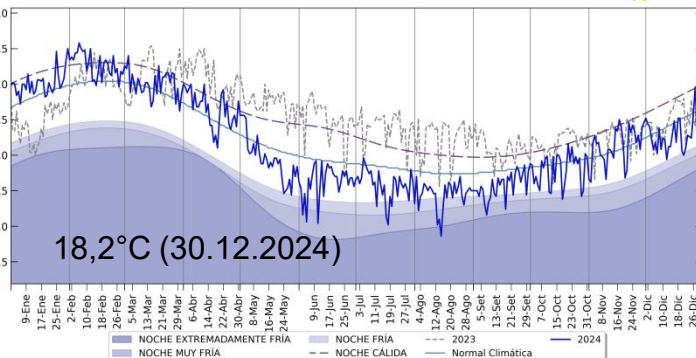

NOCHE EXTREMADAMENTE FRÍA
  NOCHE FRÍA
  2023
  2024

NOCHE MUY FRÍA
  NOCHE CÁLIDA
  Normal Climática

Ola de frío Nocturno



# Evolución de las anomalías de la Temperatura Superficial del Mar - ATSM

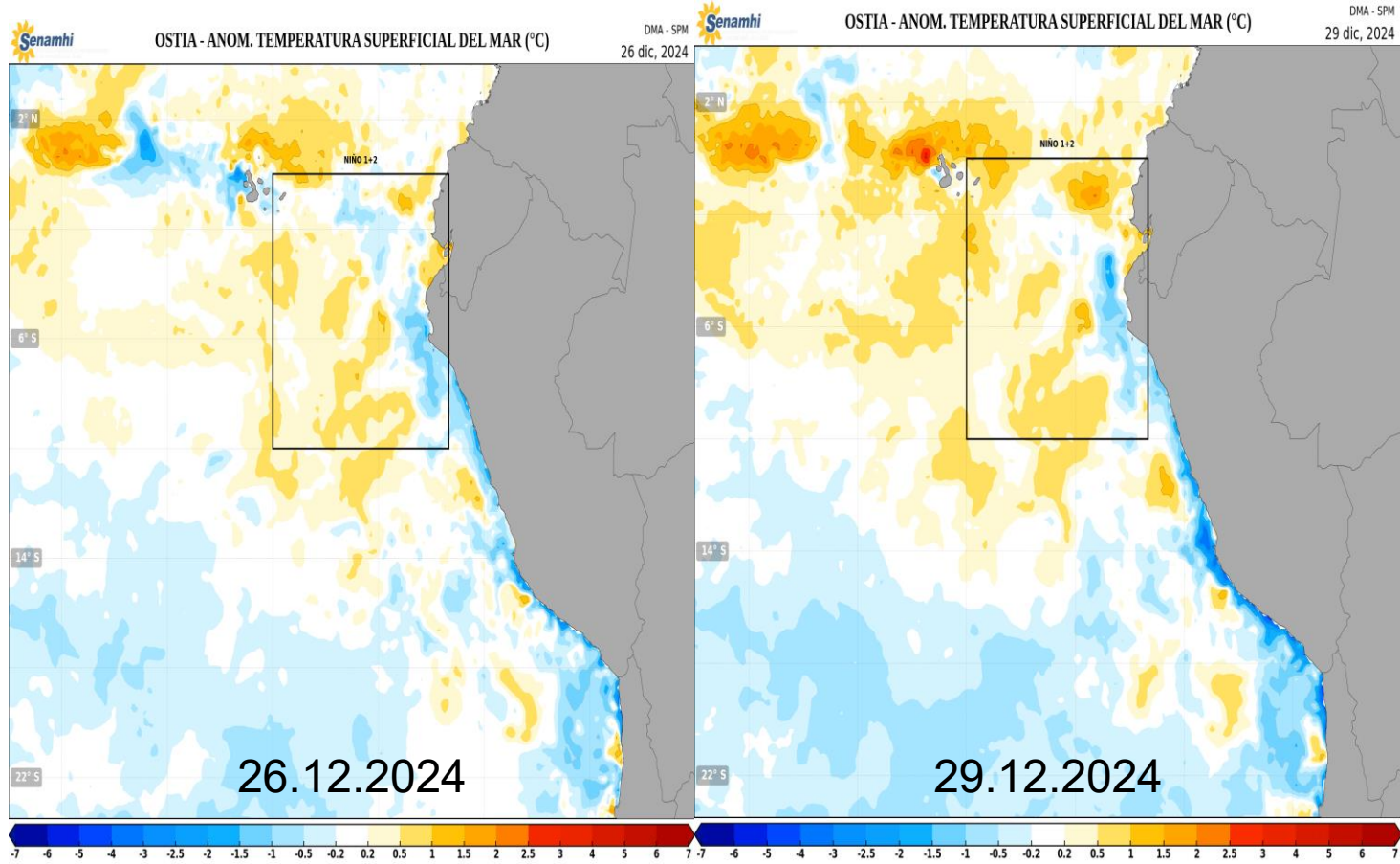

# Temperaturas del aire – Lima Metropolitana



## ■ Temperaturas Máximas –> DICIEMBRE

ESTACION METEOROLOGICA	TMAX más alta	TMAX Más baja
AEROPUERTO INTERNACIONAL	<b>25.9°C</b> (28/12)	21,2°C (05/12)
CAMPO DE MARTE	<b>27,5°C</b> (27/12)	22,6°C (09/12)
A. VON HUMBOLDT	<b>29,1°C</b> (27/12)	25,1°C (07/12)

## ■ Temperaturas Mínimas –> DICIEMBRE

ESTACION METEOROLOGICA	TMIN más alta	TMIN Más baja
AEROPUERTO INTERNACIONAL	21,5°C (2/12)	<b>17,0°C</b> (05/12)
CAMPO DE MARTE	21,0°C (27/12)	<b>16,5°C</b> (10/12)
A. VON HUMBOLDT	19,8°C (27/12)	<b>15,1°C</b> (07/12)

Con respecto a los dos últimos días:

- Las temperaturas diurnas se mantienen sobre su normal en Lima centro y Lima este. Ayer, La Molina reportó 27,2°C y Jesús María 25,0°C; mientras Callao 23,8°C.
- Por otro lado, las temperaturas nocturnas se mantienen por debajo de su normal en Lima oeste y centro. Hoy; Callao reportó 20,2°C y Jesús María 19,0°C; mientras La Molina 18,2°C.
- Finalmente, al 30 de diciembre se observa el incremento de la Temperatura Superficial del Mar (TSM) en la región Niño 1+2 y los núcleos de anomalías positivas se incrementan espacialmente. Mientras a nivel costero se mantienen las anomalías negativas; excepto en Tumbes con anomalías positivas.

Lima, 30.12.2024

## Servicio Nacional de Meteorología e Hidrología del Perú SENAMHI

Jr. Cahuide 785 -721 – Jesús María. Lima 11

Central telefónica: (+511)-614 1414

Pronóstico: (+511) 614 1407

Clima: (+511) 614 1414 – Anexo 461

Consultas y sugerencias:

[Imenis@senamhi.gob.pe](mailto:Imenis@senamhi.gob.pe)

[clima@senamhi.gob.pe](mailto:clima@senamhi.gob.pe)

Elaborado por : L. Menis