



# MONITOREO Y UMBRALES DE LA TEMPERATURA DEL AIRE EN LIMA



NOVIEMBRE 2024

# Vigilancia Climática – Lima Metropolitana

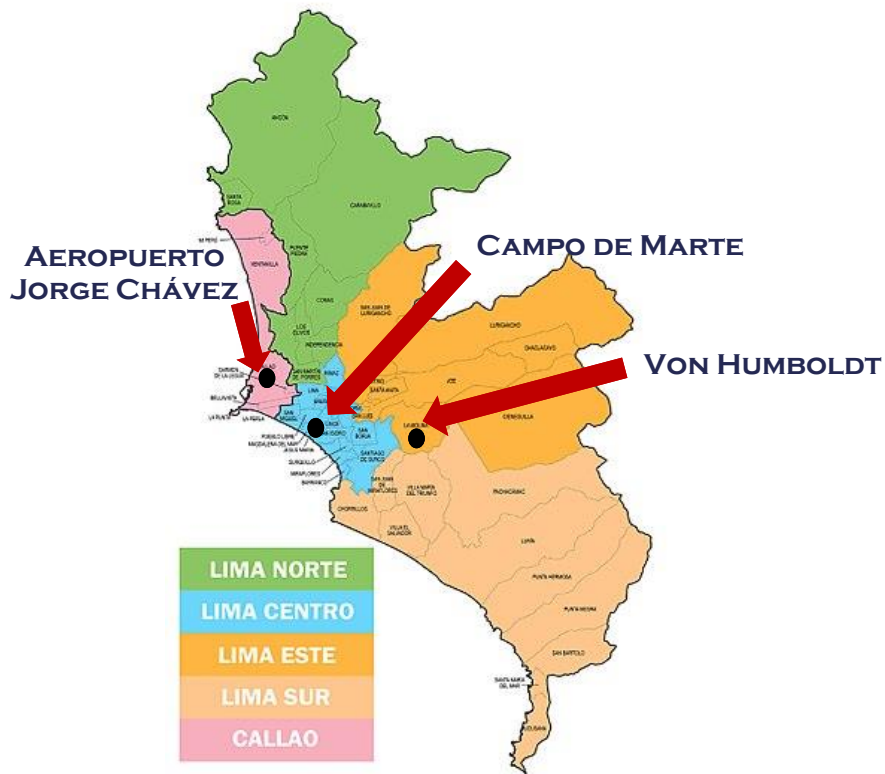

## CLIMATOLOGÍA DE LAS VARIABLES METEOROLÓGICAS - **NOVIEMBRE**

ESTACION METEOROLOGICA	TMAX	TMIN
AEROPUERTO INTERNACIONAL	22,1°C	17,1°C
CAMPO DE MARTE	21,2°C	16,8°C
A. VON HUMBOLDT	23,2°C	15,3°C

## VIGILANCIA DE VARIABLES CLIMÁTICAS

- ✓ Temperatura Máxima
- ✓ Temperatura Mínima
- ✓ Precipitación

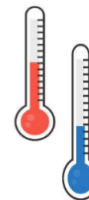

# Monitoreo de **Temperatura Máxima** – Lima

## NOVIEMBRE 2024

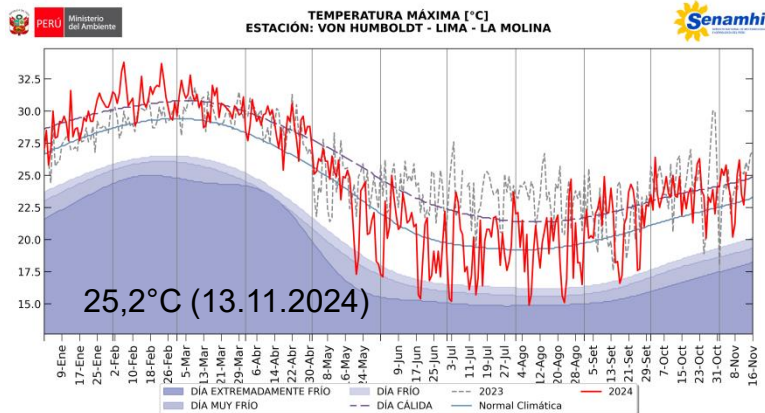
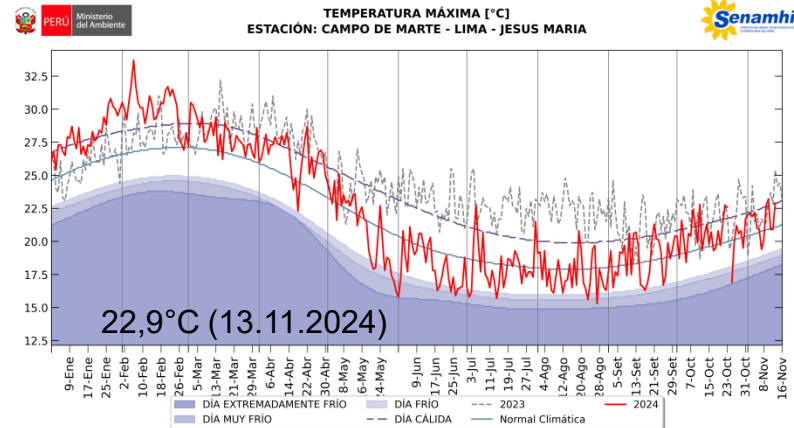
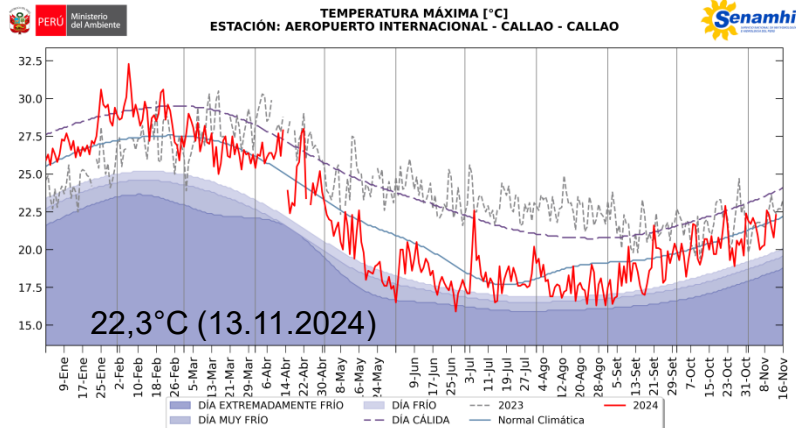

DÍA EXTREMADAMENTE FRÍO
  DÍA FRÍO
  DÍA MUY FRÍO
  DÍA CÁLIDA
  Normal Climática
  2024
  2023

Ola de calor Diurno



# Monitoreo de Temperatura Mínima – Lima

## NOVIEMBRE 2024



TEMPERATURA MÍNIMA [°C]  
ESTACIÓN: AEROPUERTO INTERNACIONAL - CALLAO - CALLAO

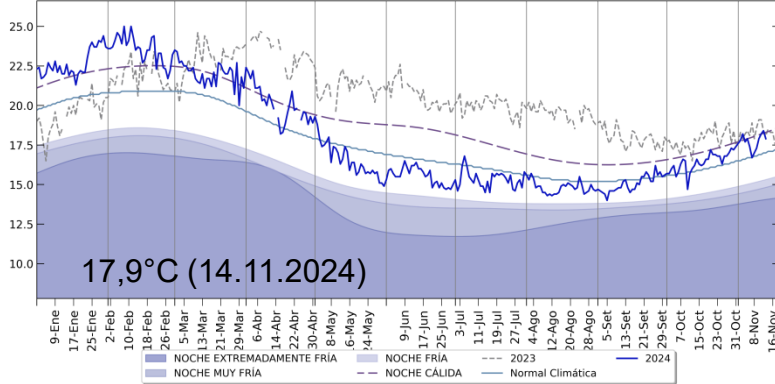

TEMPERATURA MÍNIMA [°C]  
ESTACIÓN: CAMPO DE MARTE - LIMA - JESUS MARIA

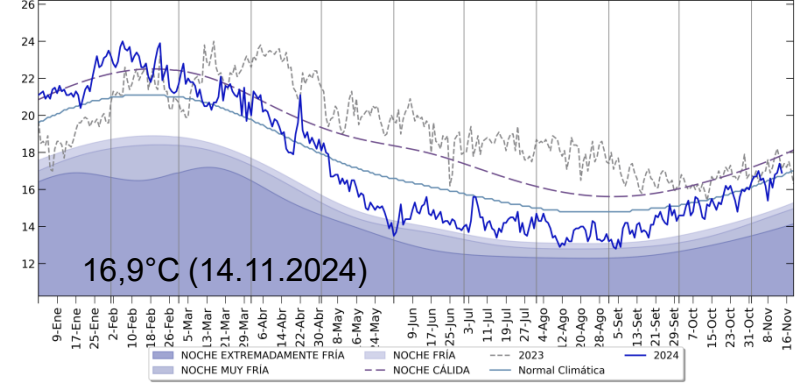

TEMPERATURA MÍNIMA [°C]  
ESTACIÓN: VON HUMBOLDT - LIMA - LA MOLINA

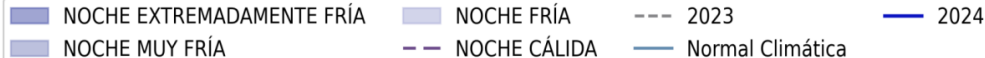
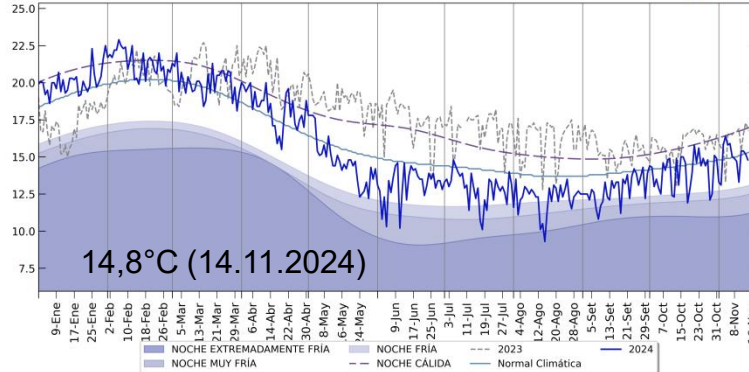

Ola de frío Nocturno





# Evolución de las anomalías de la Temperatura Superficial del Mar - ATSM

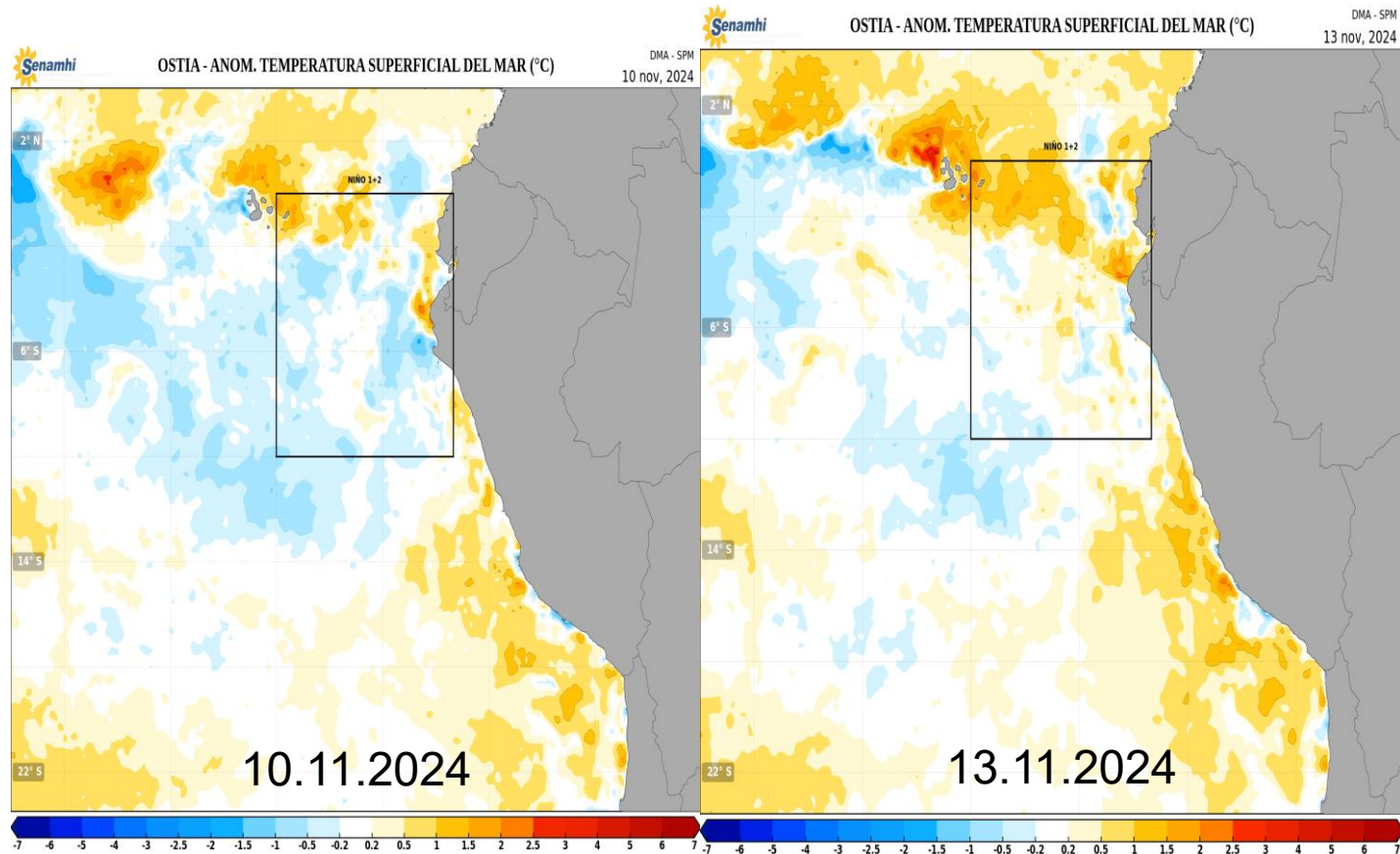

# Temperaturas del aire – Lima Metropolitana



## ■ Temperaturas Máximas –> NOVIEMBRE

ESTACION METEOROLOGICA	TMAX más alta	TMAX Más baja
AEROPUERTO INTERNACIONAL	<b>22,6°C</b> (09/11)	20,0°C (06/11)
CAMPO DE MARTE	<b>23,2°C</b> (10/11)	19,4°C (07/11)
A. VON HUMBOLDT	<b>26,2°C</b> (10/11)	20,2°C (07/11)

## ■ Temperaturas Mínimas –> NOVIEMBRE

ESTACION METEOROLOGICA	TMIN más alta	TMIN Más baja
AEROPUERTO INTERNACIONAL	18,4°C (13/11)	<b>16,7°C</b> (08/11)
CAMPO DE MARTE	17,4°C (13/11)	<b>15,4°C</b> (08/11)
A. VON HUMBOLDT	16,4°C (04/11)	<b>13,1°C</b> (02/11)

Con respecto a los dos últimos días:

- Las temperaturas diurnas se mantienen por encima de su normal, con presencia de día cálido en Lima centro y este. Ayer, La Molina reportó 25,2°C y Jesús María 22,9°C ambos sectores reportaron “día cálido”; mientras Callao 22,3°C valor por encima de su normal.
- Por otro lado, las temperaturas nocturnas se mantienen por encima de sus rangos normales en Lima oeste y centro. Hoy, Callao reportó 17,9°C y Jesús María 16,9°C; mientras La Molina 14,8°C valor por debajo de su normal.
- Finalmente, al 14 de noviembre se observa incremento de la Temperatura Superficial del mar (TSM) en la región Niño 1+2 y a nivel costero, predominando condiciones normales y presencia de núcleos con anomalías positivas.

Lima, 14.11.2024

## Servicio Nacional de Meteorología e Hidrología del Perú SENAMHI

Jr. Cahuide 785 -721 – Jesús María. Lima 11

Central telefónica: (+511)-614 1414

Pronóstico: (+511) 614 1407

Clima: (+511) 614 1414 – Anexo 461

Consultas y sugerencias:

[lmenis@senamhi.gob.pe](mailto:lmenis@senamhi.gob.pe)

[clima@senamhi.gob.pe](mailto:clima@senamhi.gob.pe)

Elaborado por : L. Menis