



BOLETÍN SEMANAL **CONDICIONES ATMOSFÉRICAS DE INCENDIOS FORESTALES**



153 Incendios
Registrados



59 613 Focos de
Calor

Resumen Semanal

19 al 26 de septiembre

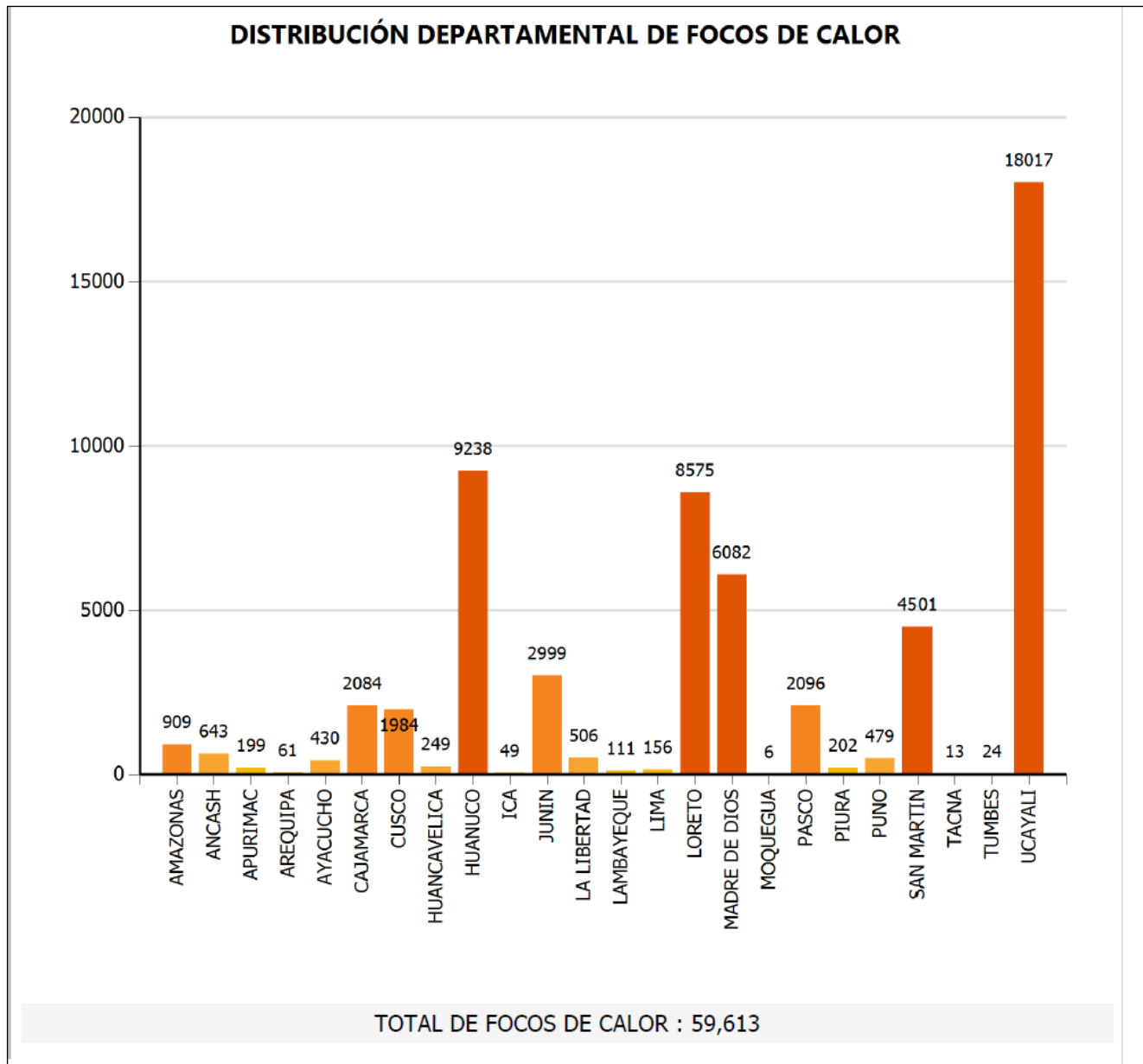

Fuente: SERFOR

Departamentos con mayor número de focos de calor

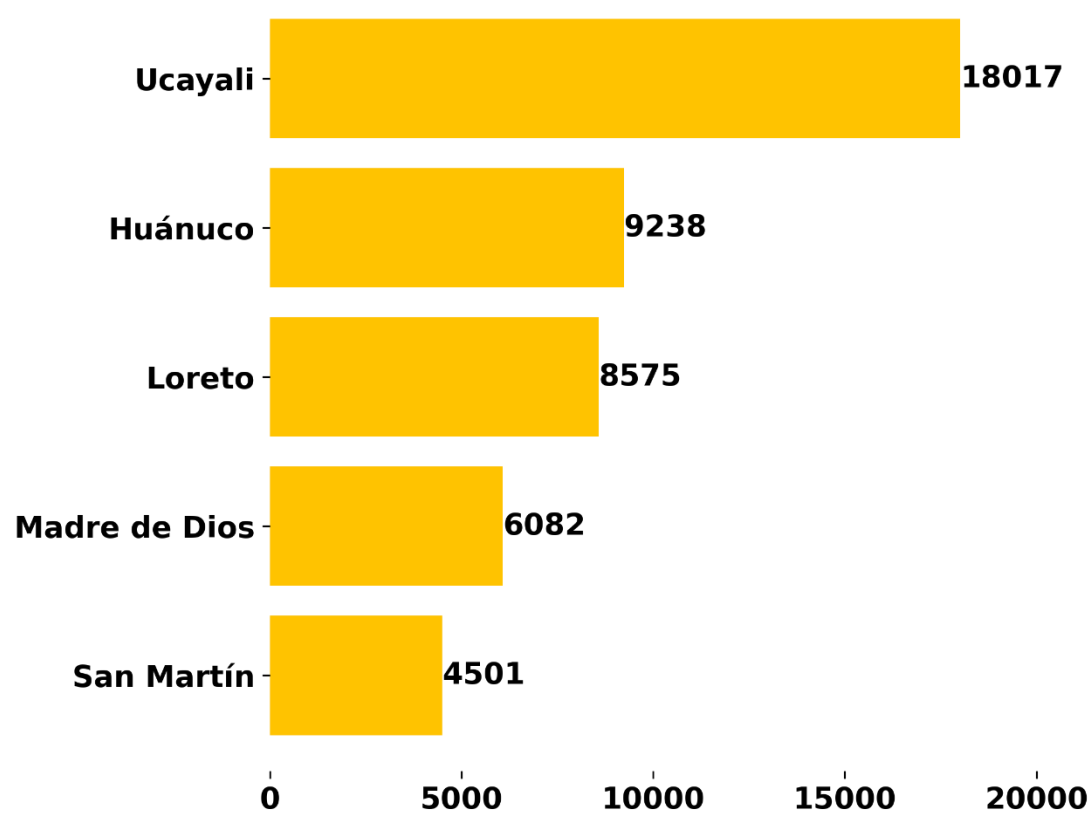

NÚMERO DE EMERGENCIAS REGISTRADAS POR INCENDIO FORESTAL DEL 19 AL 26 DE SEPTIEMBRE

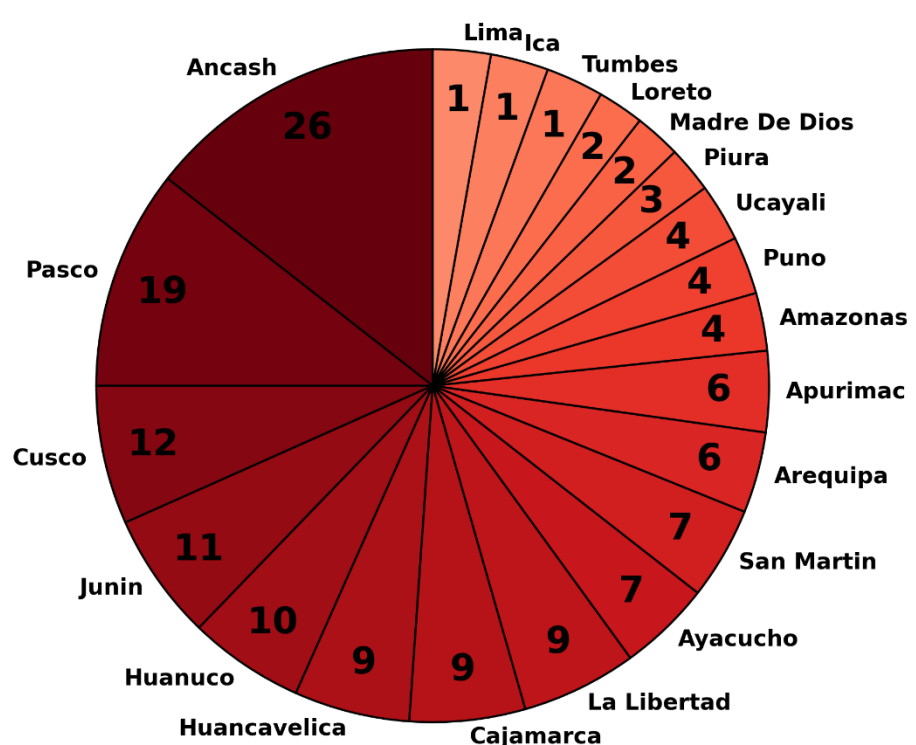

Condiciones Atmosféricas de Incendios Forestales (IF), Registro de IF y Focos de Calor del 19 al 26 de septiembre del 2024

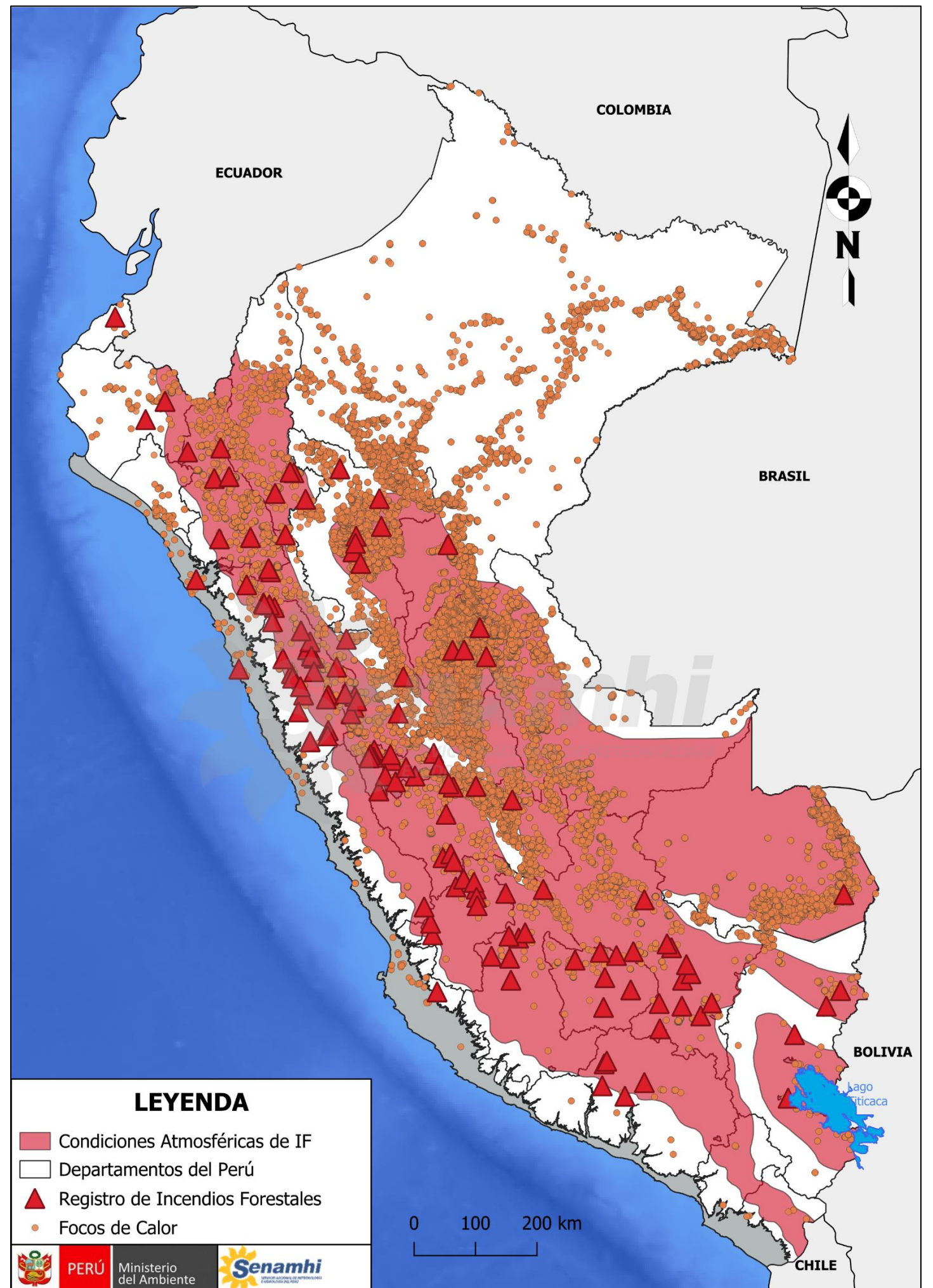

Se observa la distribución de los focos de calor y las emergencias registradas por incendios forestales. Además, se incluye el área con condiciones atmosféricas propicias para incendios forestales durante la semana en cuestión, sombreada en rojo para resaltar las zonas con condiciones favorables y los incendios registrados.

	FOCO DE CALOR Es una anomalía térmica registrada por el satélite.
	INCENDIO REGISTRADO Es la emergencia de incendio forestal reportado por el INDECI.

Condiciones esperadas

26 de septiembre al 03 de octubre

Temperatura y humedad

En la sierra centro, se espera una ligera disminución de la temperatura diurna por las tardes a partir del 27 de septiembre, extendiéndose hasta el final del periodo de análisis, debido al aumento de la nubosidad generado por mayor humedad. En la sierra norte y sur de la vertiente occidental, la escasa nubosidad persistirá, favoreciendo temperaturas diurnas elevadas hasta el 30 de septiembre; después de esa fecha, se espera una disminución de las temperaturas hasta el cierre del periodo. En la selva centro y sur, se espera una disminución de las temperaturas diurnas entre el 27 y 28 de septiembre; sin embargo, a partir del 30 de septiembre, se espera una disminución de la nubosidad que incrementará las temperaturas durante las tardes hasta el final del análisis.

Viento

En la sierra norte y centro, se espera la predominancia de vientos hacia el oeste-suroeste, alcanzando velocidades de 20 km/h y 28 km/h, respectivamente, hasta el 30 de septiembre. No se descartan ráfagas de viento que podrían superar los 45 km/h. En la sierra sur, los vientos variarán entre el suroeste y el sureste, con velocidades de 20 km/h, en promedio. En la selva, en general, se espera un incremento de viento, con valores cercanos a los 20 km/h con dirección hacia el sur-sureste, a partir del 27 de septiembre

Precipitaciones

Se espera precipitaciones localizadas de ligera a moderada intensidad, tanto líquidas como sólidas, en la sierra centro hasta el final del periodo de análisis, principalmente en la vertiente oriental. Sin embargo, a partir del 01 de octubre, se esperan lluvias aisladas de ligera intensidad en la sierra norte y sur. En la selva, en general, se prevé lluvias y/o chubascos moderada intensidad entre el 27 y 28 de septiembre.

Condiciones Atmosféricas de Incendios Forestales del 26 de septiembre al 03 de octubre del 2024

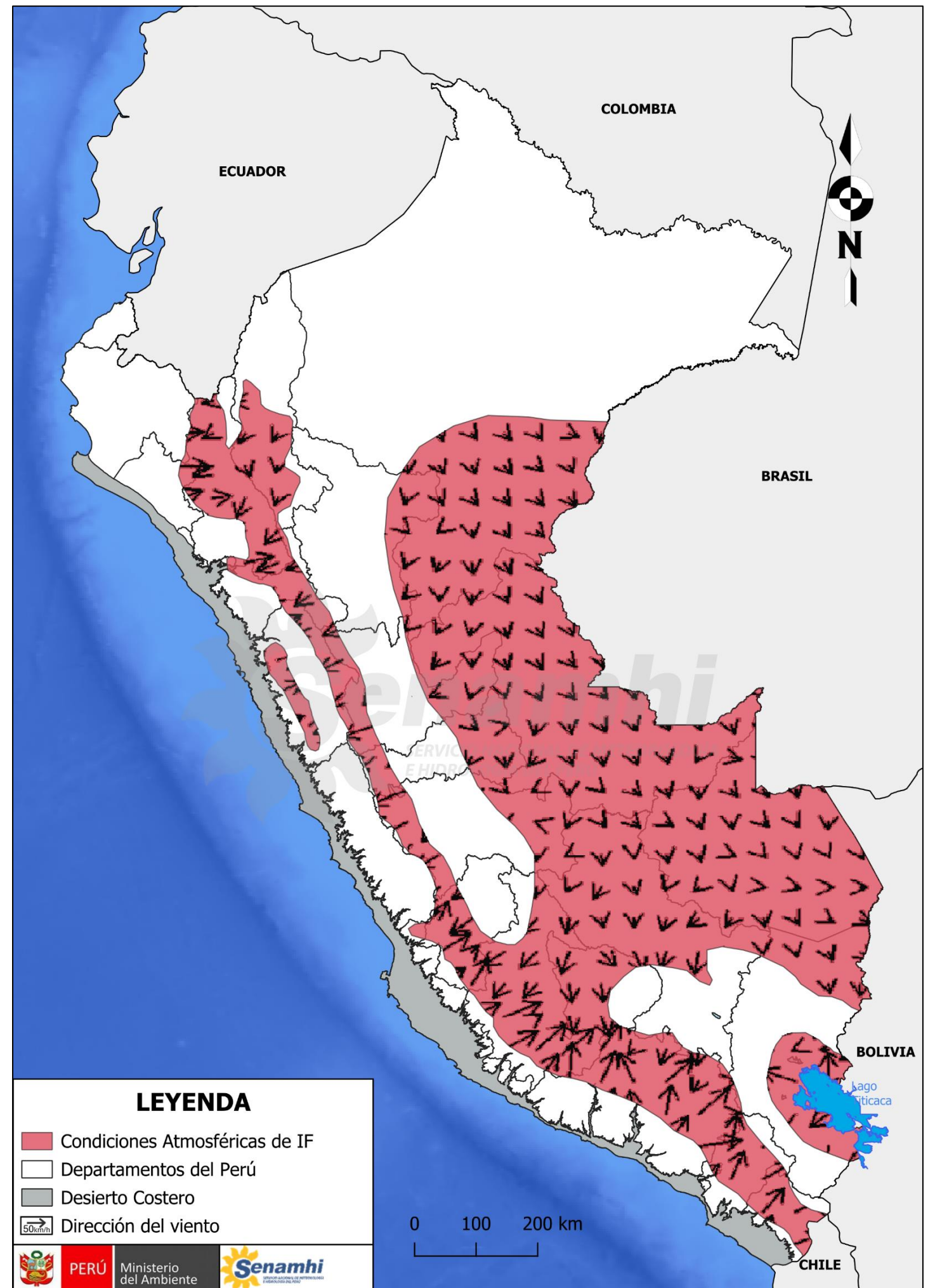

Departamentos involucrados

Piura, Cajamarca, Amazonas, Lambayeque, Loreto, La Libertad, Áncash, Huánuco, Pasco, Junín, San Martín, Ucayali, Huancavelica, Ayacucho, Apurímac, Cusco, Arequipa, Moquegua, Tacna, Puno y Madre de Dios.

Avisos meteorológicos vigentes Ir a [Avisos meteorológicos](#)

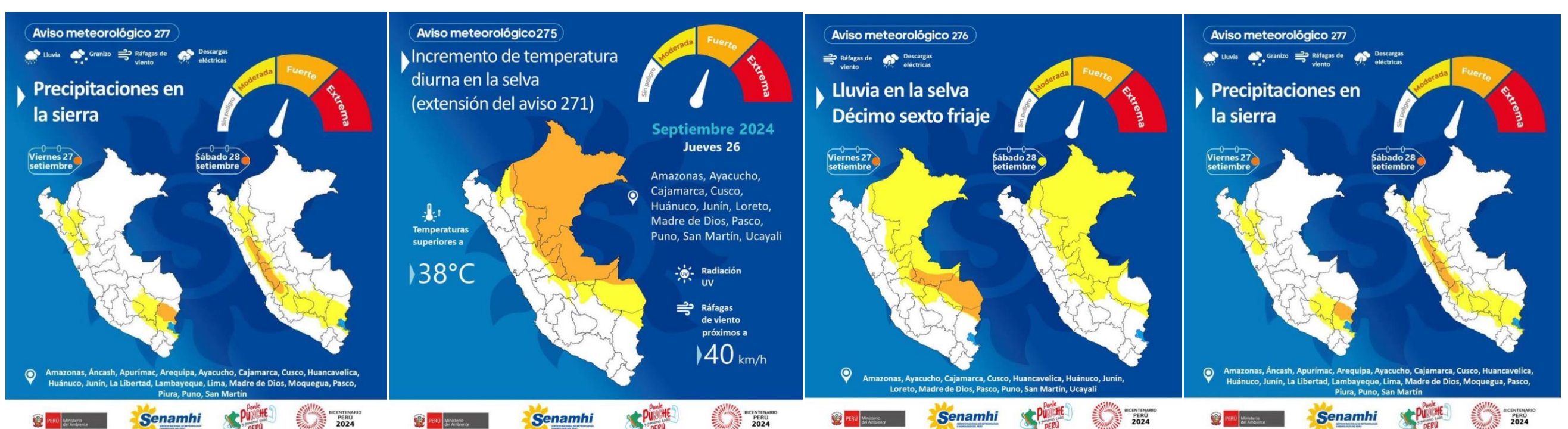

Dirección de Meteorología y Evaluación Ambiental Atmosférica

Vannia Jaqueline Aliaga Nestares

valiaga@senamhi.gob.pe

Subdirección de Predicción Meteorológica

Kelita del Rocío Quispe Vega

kquispe@senamhi.gob.pe

El boletín semanal de incendios forestales se encuentra en:

www.senamhi.gob.pe/site/incendios

Revise los avisos de condiciones atmosféricas de incendios forestales en:

<https://www.senamhi.gob.pe/site/incendio/?p=aviso-incendio>

Encuesta de satisfacción:

<https://forms.gle/R4M89L4AUSeipNeX8>

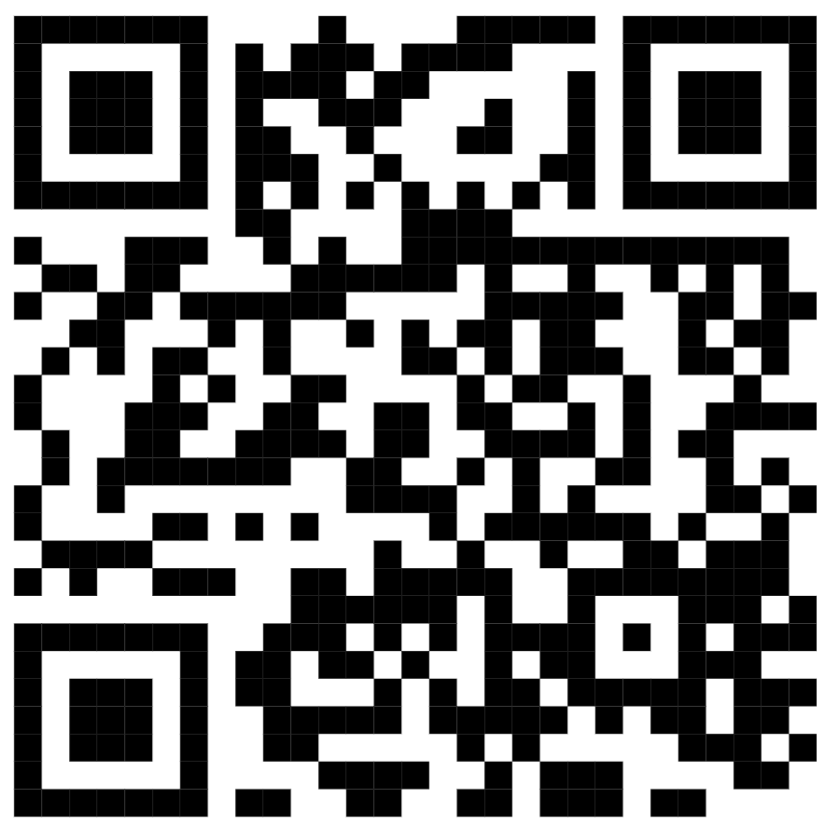

Próxima actualización: 03 de octubre del 2024

Servicio Nacional de Meteorología e Hidrología del Perú - SENAMHI

Jr. Cahuide 785, Jesús María

Lima 11 - Perú

Central telefónica:
614-1414

Unidad Funcional de Atención al Ciudadano:
470-2867

Pronóstico:
996 369 766 (WhatsApp: Atención las 24 horas)

Consultas y sugerencias:
pronosticador@senamhi.gob.pe