



# BOLETÍN SEMANAL CONDICIONES ATMOSFÉRICAS DE INCENDIOS FORESTALES



**145** Incendios  
Registrados



**22 557** Focos  
de Calor



PERÚ Ministerio  
del Ambiente



BICENTENARIO  
PERÚ  
2024

# Resumen Semanal

## 12 al 19 de Septiembre

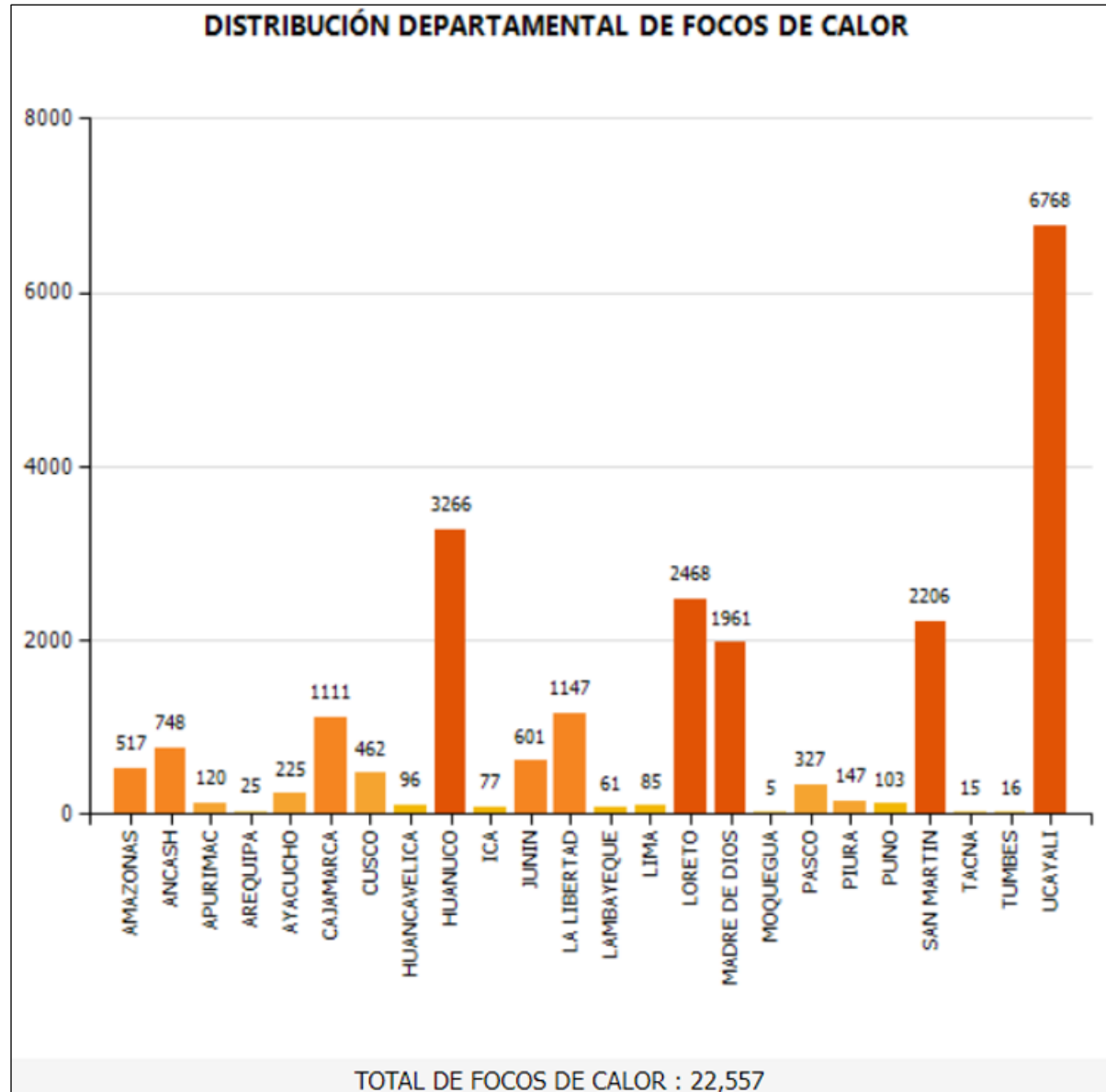

Fuente: SERFOR

### Departamentos con mayor número de focos de calor

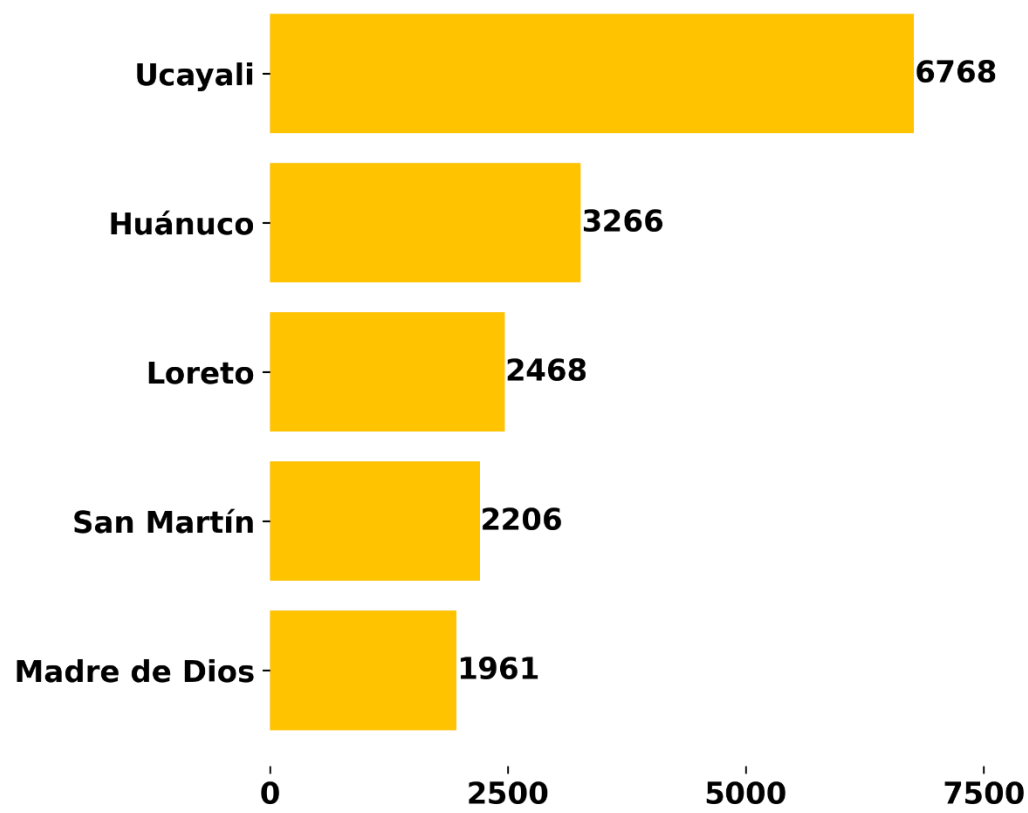

### NÚMERO DE EMERGENCIAS REGISTRADAS POR INCENDIO FORESTAL DEL 12 AL 19 DE SEPTIEMBRE

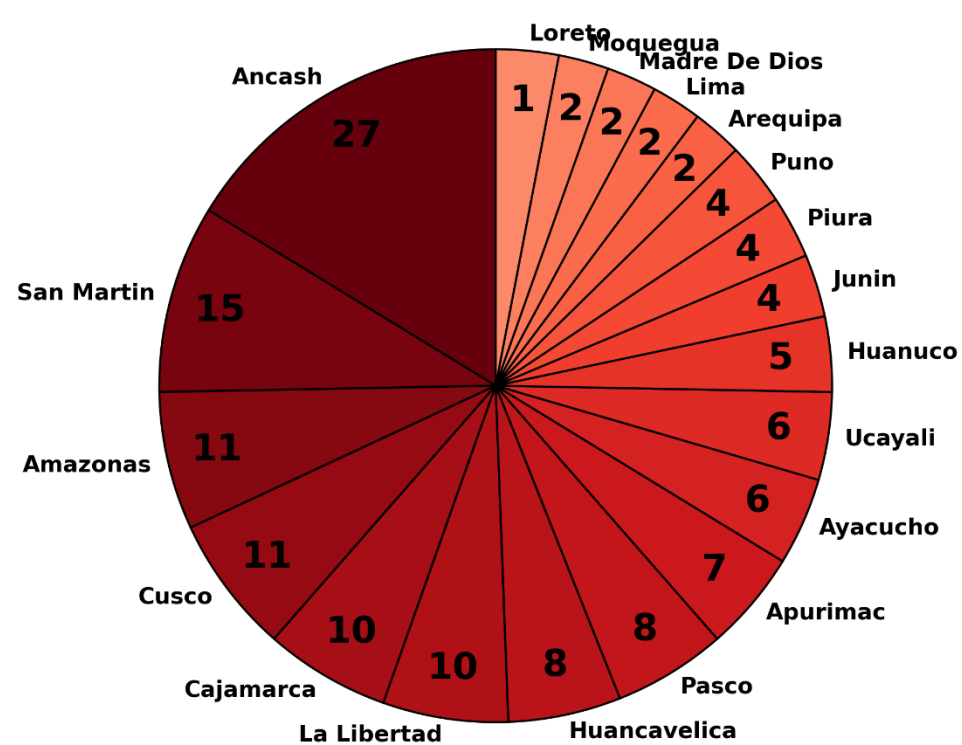

## Condiciones Atmosféricas de Incendios Forestales (IF) Registro de IF y Focos de Calor del 12 al 19 de septiembre del 2024

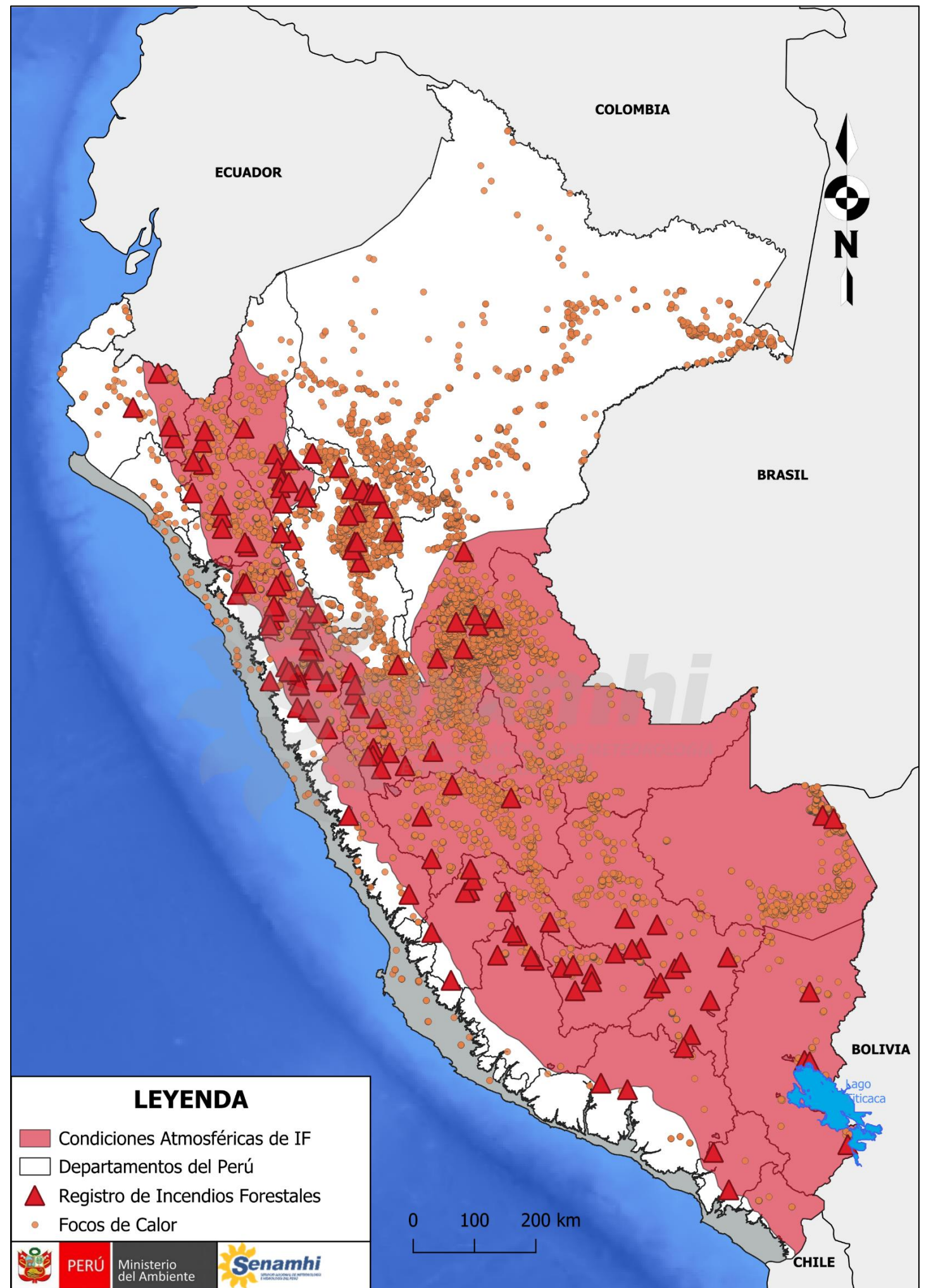

Se observa la distribución de los focos de calor y las emergencias registradas por incendios forestales. Además, se incluye el área con condiciones atmosféricas propicias para incendios forestales durante la semana en cuestión, sombreada en rojo para resaltar las zonas con condiciones favorables y los incendios registrados.

	<p><b>FOCO DE CALOR</b></p> <p>Es una anomalía térmica registrada por el satélite.</p>
	<p><b>INCENDIO REGISTRADO</b></p> <p>Es la emergencia de incendio forestal reportado por el INDECI.</p>

# Condiciones esperadas

## 19 al 26 de septiembre

### Temperatura y humedad

En la sierra centro y sur, se espera una ligera disminución de la temperatura diurna por las tardes a partir del 19 de septiembre, extendiéndose hasta el final del periodo de análisis, debido al aumento de la nubosidad generado por mayor humedad. En la sierra norte, la escasa nubosidad persistirá, favoreciendo temperaturas diurnas elevadas hasta el 21 de septiembre; después de esa fecha, se espera una disminución de las temperaturas hasta el cierre del periodo. En la selva, las temperaturas diurnas continuarán siendo altas en general; sin embargo, a partir del 22 de septiembre, se espera un incremento localizado de nubosidad que reducirá las temperaturas durante las tardes hasta el final del análisis.

### Viento

En la sierra norte y centro, se espera la predominancia de vientos hacia el oeste-suroeste, alcanzando velocidades de 30 km/h y 26 km/h, respectivamente, hasta el 23 de septiembre. No se descartan ráfagas de viento que podrían superar los 45 km/h. En la sierra sur, los vientos variarán entre el suroeste y el sureste, con velocidades de 20 km/h, en promedio. En la selva, en general, se espera un incremento de viento, con valores cercanos a los 20 km/h con dirección hacia el sur-sureste, a partir del 23 de septiembre.

### Precipitaciones

Se espera precipitaciones localizadas de ligera a moderada intensidad, tanto líquidas como sólidas, en la sierra centro y sur hasta el final del periodo de análisis. Sin embargo, a partir del 22 de septiembre, se esperan lluvias aisladas de ligera intensidad en la sierra norte. En la selva, en general, se prevé lluvias y/o chubascos localizados de ligera a moderada intensidad a partir del 23 de septiembre.

### Departamentos involucrados

**Piura, Cajamarca, Amazonas, Lambayeque, Loreto, La Libertad, Áncash, Huánuco, Lima, Pasco, Junín, San Martín, Ucayali, Huancavelica, Ayacucho, Apurímac, Cusco, Arequipa, Moquegua, Tacna, Puno y Madre de Dios.**

## Condiciones Atmosféricas de Incendios Forestales del 19 al 26 de septiembre del 2024

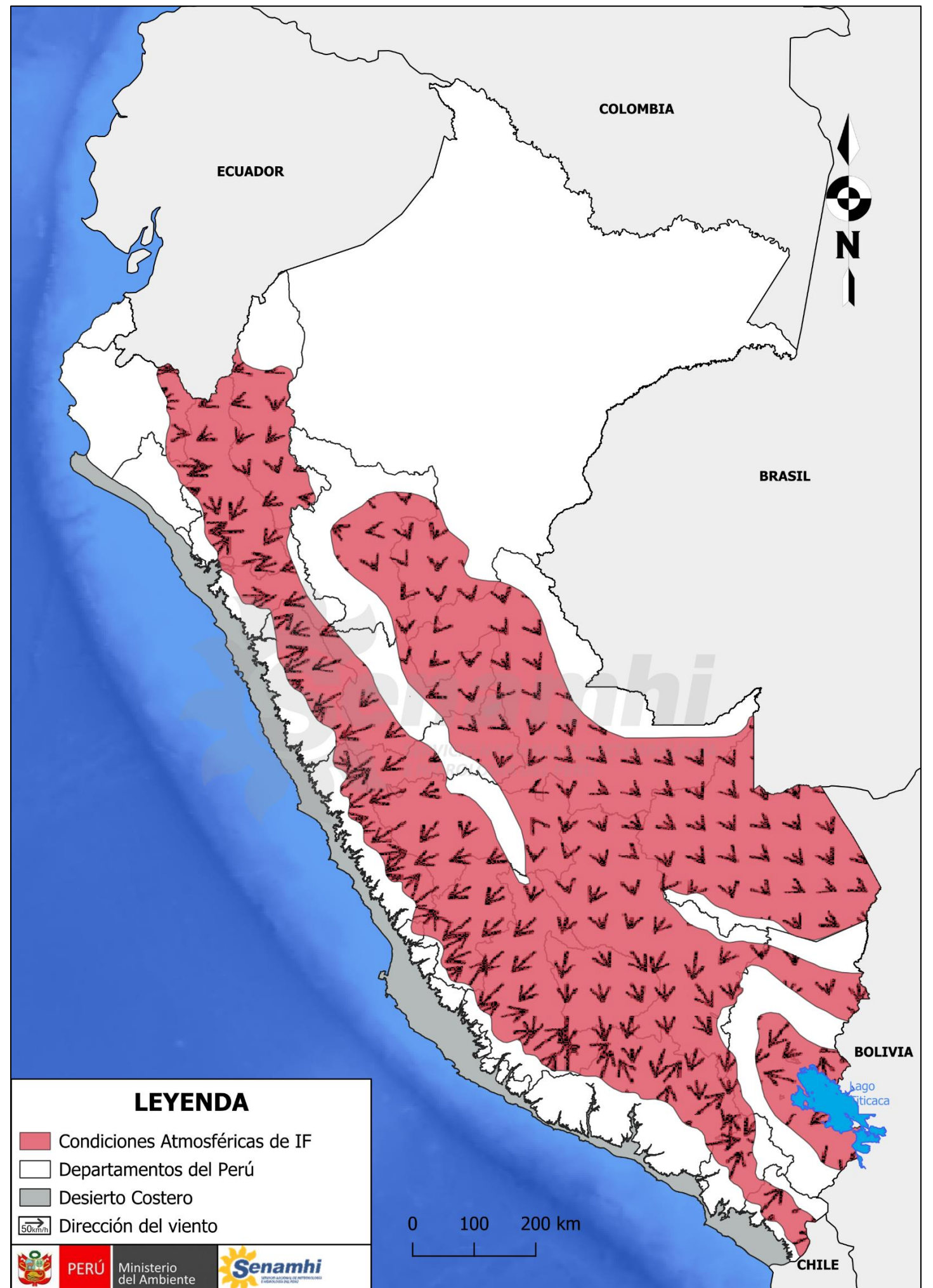

## Avisos meteorológicos vigentes Ir a [Avisos meteorológicos](#)

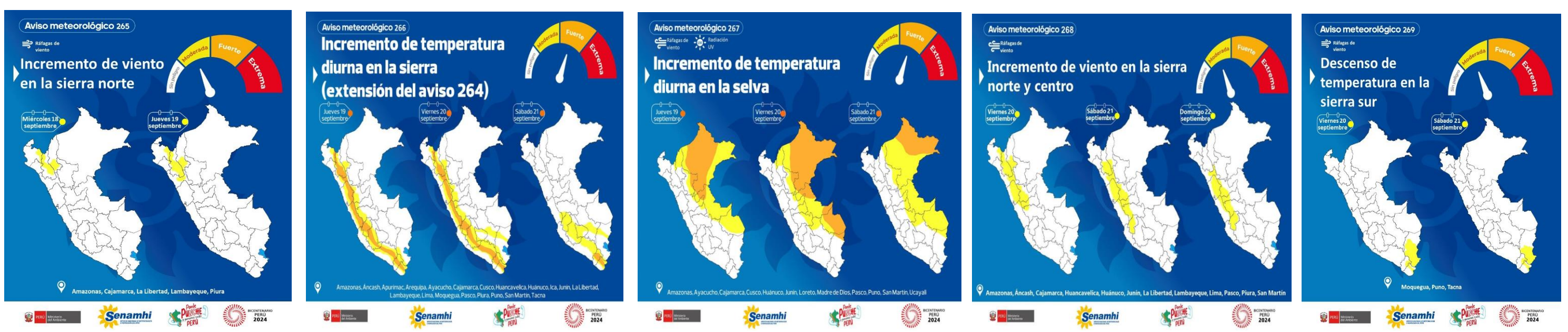

## Dirección de Meteorología y valuación Ambiental Atmosférica

Vannia Jaqueline Aliaga Nestares

[valiagasenamhi.gob.pe](mailto:valiagasenamhi.gob.pe)

## ubdirección de Predicción Meteorológica

Kelita del Rocío Quispe Vega

[quispesenamhi.gob.pe](mailto:quispesenamhi.gob.pe)

El boletín semanal de incendios forestales se encuentra en:

[.senamhi.gob.pe/site/incendios](http://senamhi.gob.pe/site/incendios)

Revise los avisos de condiciones atmosféricas de incendios forestales en:

<https://senamhi.gob.pe/site/incendiopaviso/incendio>

Encuesta de satisfacción:

[https://forms.gle/R4M\\_9L4AUeipe](https://forms.gle/R4M_9L4AUeipe)

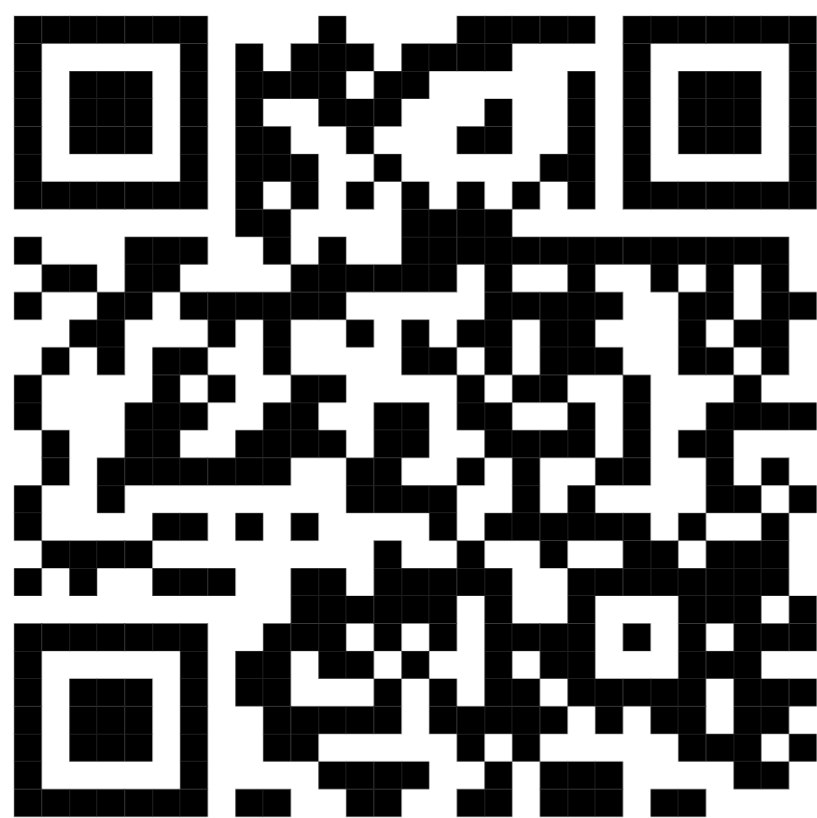

**Próxima actualización: 26 de septiembre del 2024**

**Servicio Nacional de Meteorología e Hidrología del Perú - SENAMHI**

Jr. Cahuide 785, Jesús María

Lima 11 - Perú

Central telefónica:

614-1414

Unidad Funcional de Atención al Ciudadano:

470-2867

Pronóstico:

996 369 766 (WhatsApp: Atención las 24 horas)

Consultas y sugerencias:

[pronosticador@senamhi.gob.pe](mailto:pronosticador@senamhi.gob.pe)