



MONITOREO Y UMBRALES DE LA TEMPERATURA DEL AIRE EN LIMA



AGOSTO 2024

Vigilancia Climática – Lima Metropolitana

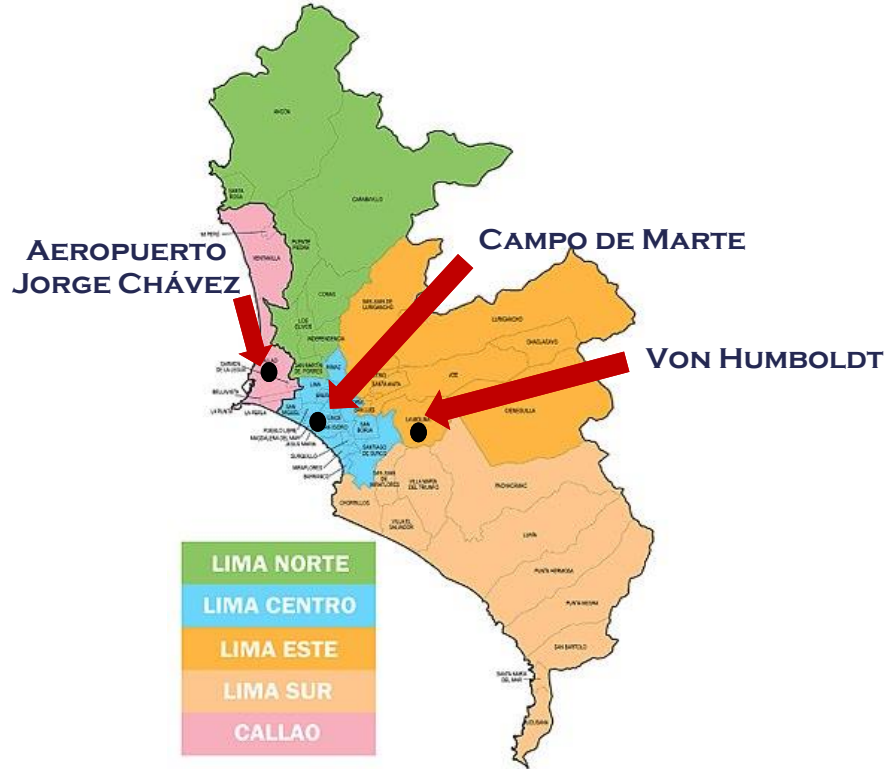

CLIMATOLOGÍA DE LAS VARIABLES METEOROLÓGICAS - AGOSTO

ESTACION METEOROLOGICA	TMAX	TMIN
AEROPUERTO INTERNACIONAL	18,8°C	15,3°C
CAMPO DE MARTE	17,9°C	14,8°C
A. VON HUMBOLDT	19,3°C	13,7°C

VIGILANCIA DE VARIABLES CLIMÁTICAS

- ✓ Temperatura Máxima
- ✓ Temperatura Mínima
- ✓ Precipitación

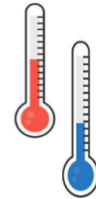

Monitoreo de **Temperatura Máxima** – Lima

AGOSTO 2024

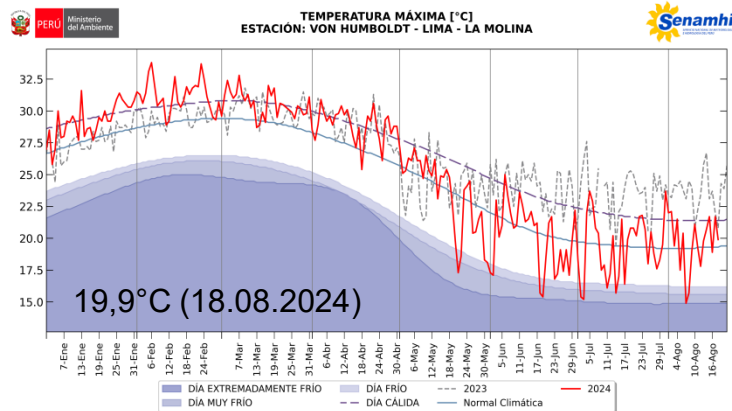
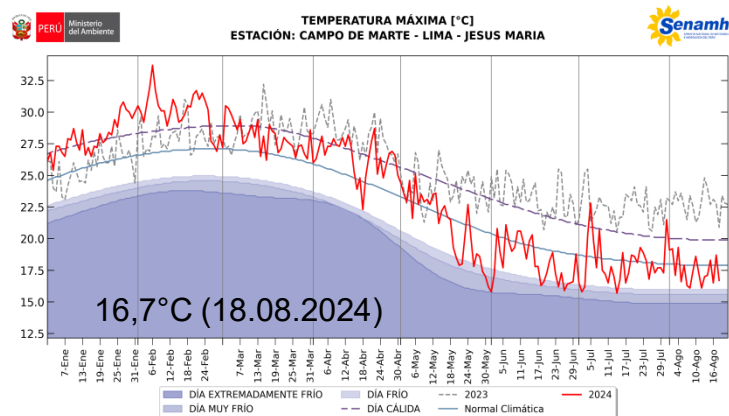
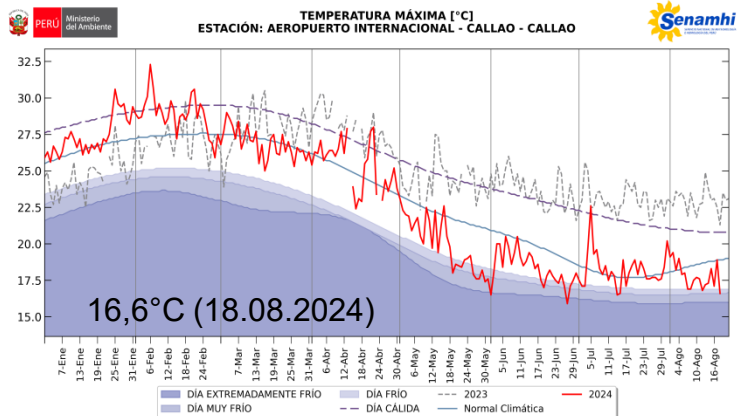

DÍA EXTREMADAMENTE FRÍO
 DÍA MUY FRÍO

DÍA FRÍO
 DÍA CÁLIDA

--- 2023

— Normal Climática

— 2024

Ola de calor Diurno



Monitoreo de Temperatura Mínima – Lima

AGOSTO 2024



TEMPERATURA MÍNIMA [°C]
ESTACIÓN: AEROPUERTO INTERNACIONAL - CALLAO - CALLAO

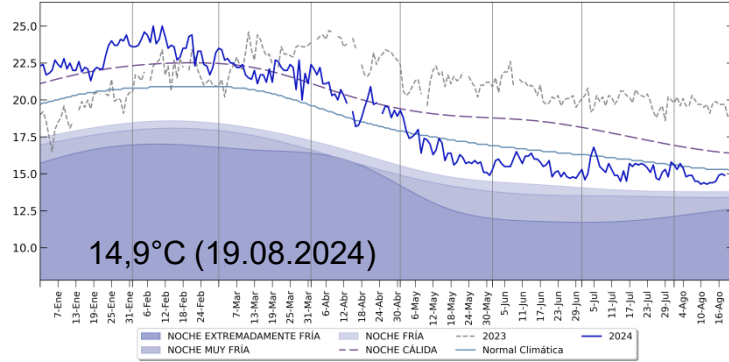

TEMPERATURA MÍNIMA [°C]
ESTACIÓN: CAMPO DE MARTE - LIMA - JESUS MARIA

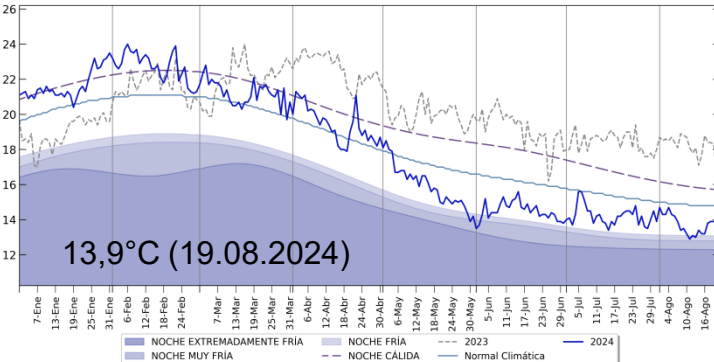

TEMPERATURA MÍNIMA [°C]
ESTACIÓN: VON HUMBOLDT - LIMA - LA MOLINA

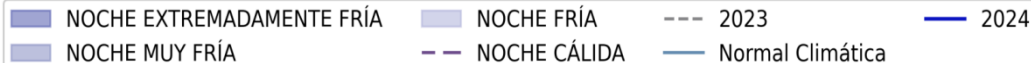
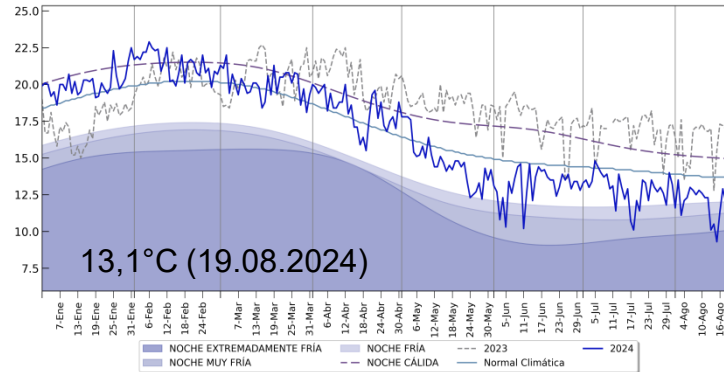

Ola de frío Nocturno



Evolución de las anomalías de la Temperatura Superficial del Mar - ATSM

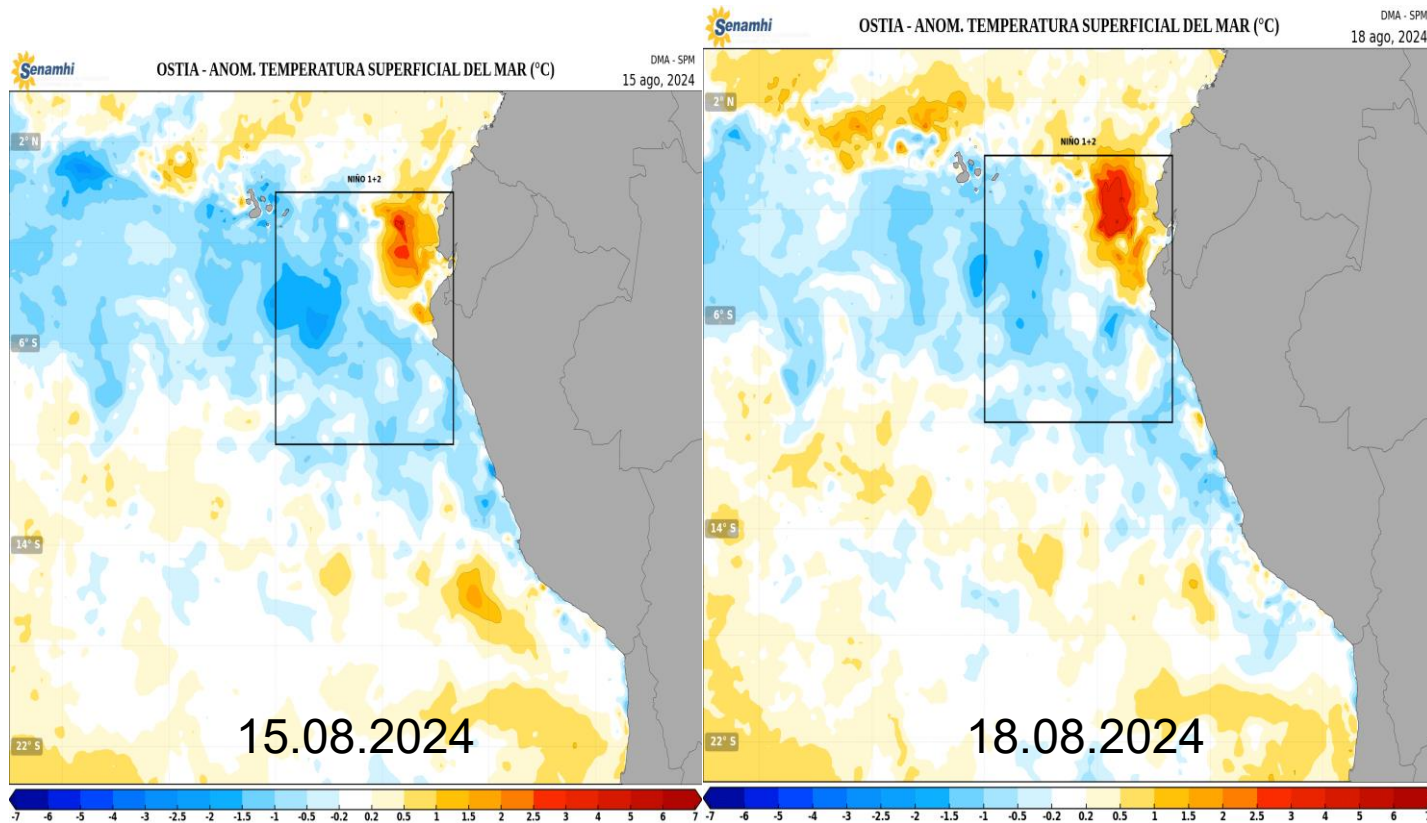

Temperaturas del aire – Lima Metropolitana



■ Temperaturas Máximas –> AGOSTO

ESTACION METEOROLOGICA	TMAX más alta	TMAX Más baja
AEROPUERTO INTERNACIONAL	19,4°C (03/08)	16,6°C (18/08)
CAMPO DE MARTE	19,1°C (01/08)	16,1°C (08 y 12/08)
A. VON HUMBOLDT	22,1°C (02/08)	14,9°C (07/08)

■ Temperaturas Mínimas –> JULIO

ESTACION METEOROLOGICA	TMIN más alta	TMIN Más baja
AEROPUERTO INTERNACIONAL	15,8°C (01/08)	14,3°C (11 y 13.08)
CAMPO DE MARTE	14,7°C (01/08)	12,9°C (11/08)
A. VON HUMBOLDT	13,5°C (02/08)	9,3°C (15/08)

Con respecto a los dos últimos días:

- Se observa un descenso significativo de las temperaturas diurnas, sobre todo en Lima oeste. Ayer, Callao reportó $16,6^{\circ}\text{C}$ “día muy frío” y Jesús María $16,7^{\circ}\text{C}$; ambos valores por debajo de su normal. Mientras, La Molina $19,9^{\circ}\text{C}$ aún se mantiene por encima de su normal.
- Con respecto a las temperaturas nocturnas, se mantienen por debajo de sus rangos normales. Esta madrugada, Callao reportó $14,9^{\circ}\text{C}$, Jesús María $13,9^{\circ}\text{C}$ y La Molina $13,1^{\circ}\text{C}$.
- Finalmente, al 18 de agosto en la región Niño 1+2 se observa incremento de la TSM e incluso continúa incrementándose espacialmente el núcleo cálido; mientras a nivel costero continúan predominando anomalías negativas con tendencia a la normalidad.

Lima, 18.08.2024

Servicio Nacional de Meteorología e Hidrología del Perú SENAMHI

Jr. Cahuide 785 -721 – Jesús María. Lima 11

Central telefónica: (+511)-614 1414

Pronóstico: (+511) 614 1407

Clima: (+511) 614 1414 – Anexo 461

Consultas y sugerencias:

lmenis@senamhi.gob.pe

clima@senamhi.gob.pe

Elaborado por : L. Menis