

MONITOREO

DÍAS SECOS CONSECUTIVOS

Actualizado al 30 de noviembre 2022





El presente reporte contempla la evolución de los **días secos consecutivos (precipitación < 1mm)** con énfasis en la **SIERRA y SELVA** de nuestro país en lo que va del **periodo de lluvias 2022-2023**. Este monitoreo se realiza según los registros diarios de lluvia (mm/día) de las estaciones meteorológicas convencionales de la red observacional del SENAMHI

*La frecuencia de días secos será evaluada con el **índice de eventos extremos CDD** (Consecutive Dry Days, por sus siglas en inglés), el mismo que ha sido establecido por el Grupo de Expertos en Detección de Cambio Climático e Índices (ETCCDI, por sus siglas en inglés). El índice CDD permite contabilizar el máximo número de días secos consecutivos con precipitación menor a 1mm. http://etccdi.pacificclimate.org/list_27_indices.shtml. A su vez este índice permitirá monitorear la presencia de veranillos (período seco de corta duración (mínimo 10 días o más) durante la temporada de lluvias, con lluvias diarias que no superan 1 mm (DMA-SENAMHI, 2021)), los cuales de ser persistentes podrían conducir a una sequía.*

CDD (Consecutive Dry Days) - 2022-11-01 al 2022-11-30
Máximo número de días secos consecutivos (lluvia < 1mm)

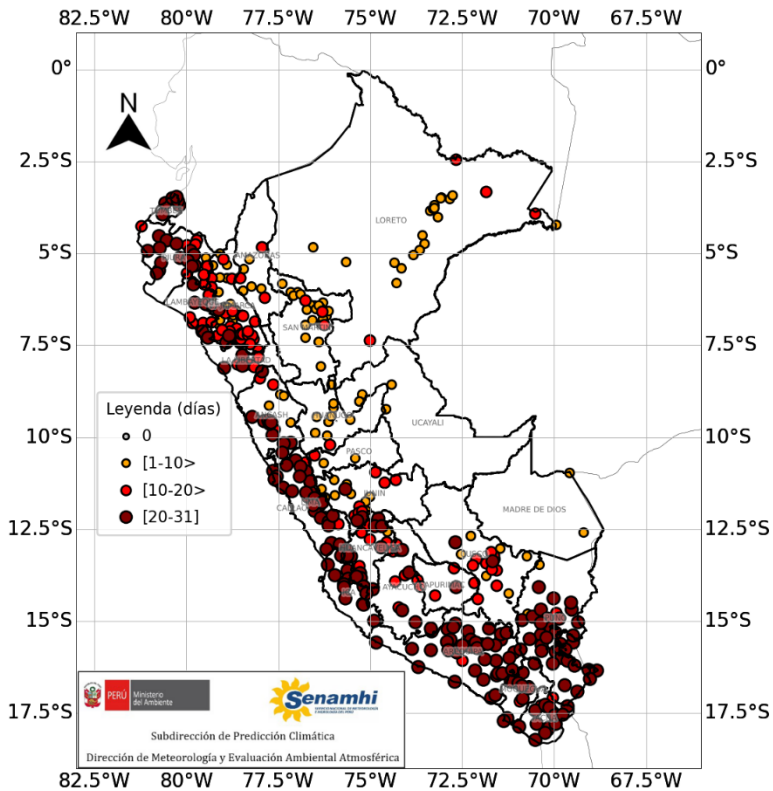

Nota: La máxima frecuencia de días secos consecutivos «superiores» («inferiores») a su normal indica que hay una mayor (menor) frecuencia de días secos consecutivos de lo que normalmente se ha observado en el promedio histórico 1991-2020. Ver normales al final del boletín.

RESUMEN del mes de noviembre 2022:

Durante noviembre 2022, veranillos en el rango de 10-20 días (**coloración naranja**) se concentraron en la sierra norte (Cajamarca, Lambayeque y La Libertad) y parte de la sierra sur oriental (Ayacucho, Apurímac y Cusco), en tanto, en la vertiente occidental de la sierra norte y central, y sierra sur se observaron veranillos de mayor duración, es decir, entre 20-31 días (**coloración marrón**).

En general, los veranillos registrados durante el mes de noviembre a lo largo de los Andes peruanos han sido más prolongados que lo esperado para la temporada (Ver normales 1991-2020 de días secos en el Anexo 1). Los veranillos en estos meses de primavera vienen siendo condicionados por el actual evento de La Niña en el Pacífico central, el cual persiste desde el 2020, y de extenderse hasta el verano 2023, de acuerdo a las previsiones de los centros de pronóstico climático internacionales y nacionales, por tercer verano consecutivo, constituiría el tercero en su tipo desde 1950 (Ver la actualización de los Comunicados ENFEN [AQUI](#))

Finalmente, en la selva norte, centro y sur han prevalecido los veranillos de 10 a 14 días y de modo aislado en la estación Quillabamba en Cusco de 24 días. Resaltar que climáticamente para esta temporada los días secos en la selva peruana están alrededor de los 6 días (Ver normales 1991-2020 de días secos en el Anexo 1).

Mayor información del monitoreo de días secos en el tercio norte del país y el Altiplano peruano elaborado por las Direcciones Zonales Lambayeque y Puno del SENAMHI se encuentra disponible en: <https://www.senamhi.gob.pe/?p=boletines>

DÍAS SECOS CONSECUTIVOS- SIERRA NORTE OCCIDENTAL

Sector	Estación	Departamento	Provincia	Distrito	Altitud (m s.n.m)	CDD	Fecha Inicial	Fecha Final
SIERRA NORTE OCCIDENTAL	AYABACA	PIURA	AYABACA	AYABACA	2633	14	01/11/2022	14/11/2022
SIERRA NORTE OCCIDENTAL	AYABACA	PIURA	AYABACA	AYABACA	2633	14	17/11/2022	30/11/2022
SIERRA NORTE OCCIDENTAL	ALTO_DE_POCLUS	PIURA	AYABACA	FRIAS	3077	30	01/11/2022	30/11/2022
SIERRA NORTE OCCIDENTAL	CHALACO	PIURA	MORROPON	CHALACO	2283	29	01/11/2022	29/11/2022
SIERRA NORTE OCCIDENTAL	HUARMACA	PIURA	HUANCABAMBA	HUARMACA	2232	14	01/11/2022	14/11/2022
SIERRA NORTE OCCIDENTAL	LLAMA	CAJAMARCA	CHOTA	LLAMA	2096	22	09/11/2022	30/11/2022
SIERRA NORTE OCCIDENTAL	CHANCAY_BAÑOS	CAJAMARCA	SANTA CRUZ	CHANCAYBAÑOS	1638	15	01/11/2022	15/11/2022
SIERRA NORTE OCCIDENTAL	SANTA_CRUZ	CAJAMARCA	SANTA CRUZ	SANTA CRUZ	2002	15	01/11/2022	15/11/2022
SIERRA NORTE OCCIDENTAL	LLAPA	CAJAMARCA	SAN MIGUEL	LLAPA	2951	14	17/11/2022	30/11/2022
SIERRA NORTE OCCIDENTAL	GRANJA_PORCON	CAJAMARCA	CAJAMARCA	CAJAMARCA	3149	14	17/11/2022	30/11/2022
SIERRA NORTE OCCIDENTAL	LIVES	CAJAMARCA	SAN MIGUEL	UNION AGUA BLANCA	1931	15	01/11/2022	15/11/2022
SIERRA NORTE OCCIDENTAL	SAN PABLO	CAJAMARCA	SAN PABLO	SAN PABLO	2325	15	01/11/2022	15/11/2022
SIERRA NORTE OCCIDENTAL	SAN_JUAN	CAJAMARCA	CAJAMARCA	SAN JUAN	2251	15	01/11/2022	15/11/2022
SIERRA NORTE OCCIDENTAL	ASUNCION	CAJAMARCA	CAJAMARCA	ASUNCION	2270	15	01/11/2022	15/11/2022
SIERRA NORTE OCCIDENTAL	CONTUMAZA	CAJAMARCA	CONTUMAZA	CONTUMAZA	2542	15	01/11/2022	15/11/2022
SIERRA NORTE OCCIDENTAL	COSPAN	CAJAMARCA	CAJAMARCA	COSPAN	2300	15	01/11/2022	15/11/2022
SIERRA NORTE OCCIDENTAL	CALLANCAS	LA LIBERTAD	OTUZCO	CHARAT	1501	30	01/11/2022	30/11/2022
SIERRA NORTE OCCIDENTAL	QUIRUVILCA	LA LIBERTAD	SANTIAGO DE CHUCO	QUIRUVILCA	4047	11	17/11/2022	27/11/2022
SIERRA NORTE OCCIDENTAL	SALPO	LA LIBERTAD	OTUZCO	SALPO	3418	15	01/11/2022	15/11/2022
SIERRA NORTE OCCIDENTAL	JULCAN	LA LIBERTAD	JULCAN	JULCAN	3385	22	09/11/2022	30/11/2022
SIERRA NORTE OCCIDENTAL	CACHICADAN	LA LIBERTAD	SANTIAGO DE CHUCO	CACHICADAN	2892	15	09/11/2022	23/11/2022
SIERRA NORTE OCCIDENTAL	MOLLEPATA	LA LIBERTAD	SANTIAGO DE CHUCO	MOLLEPATA	2708	30	01/11/2022	30/11/2022

Nota: Estaciones meteorológicas ubicadas sobre los 1500 m s.n.m

DÍAS SECOS CONSECUTIVOS- SIERRA NORTE ORIENTAL

Sector	Estación	Departamento	Provincia	Distrito	Altitud (m s.n.m)	CDD	Fecha Inicial	Fecha Final
SIERRA NORTE ORIENTAL	SONDORILLO	PIURA	HUANCABAMBA	SONDORILLO	1929	14	01/11/2022	14/11/2022
SIERRA NORTE ORIENTAL	SALLIQUE	CAJAMARCA	JAEN	SALLIQUE	1804	14	17/11/2022	30/11/2022
SIERRA NORTE ORIENTAL	PORCULLA	PIURA	HUANCABAMBA	HUARMACA	2142	15	01/11/2022	15/11/2022
SIERRA NORTE ORIENTAL	CUEVA_BLANCA	LAMBAYEQUE	FERREÑAFE	INCAHUASI	3300	14	01/11/2022	14/11/2022
SIERRA NORTE ORIENTAL	CHOTANO_LAJAS	CAJAMARCA	CHOTA	LAJAS	2163	11	05/11/2022	15/11/2022
SIERRA NORTE ORIENTAL	BAMBAMARCA	CAJAMARCA	HUALGAYOC	BAMBAMARCA	2495	15	09/11/2022	23/11/2022
SIERRA NORTE ORIENTAL	QUEBRADA_SHUGAR	CAJAMARCA	HUALGAYOC	BAMBAMARCA	3292	14	10/11/2022	23/11/2022
SIERRA NORTE ORIENTAL	CELENDIN	CAJAMARCA	CELENDIN	CELENDIN	2602	14	02/11/2022	15/11/2022
SIERRA NORTE ORIENTAL	LA_ENCAÑADA	CAJAMARCA	CAJAMARCA	ENCAÑADA	2980	14	17/11/2022	30/11/2022
SIERRA NORTE ORIENTAL	AUGUSTO_WEBERBAUER	CAJAMARCA	CAJAMARCA	CAJAMARCA	2673	15	01/11/2022	15/11/2022
SIERRA NORTE ORIENTAL	LA_VICTORIA	CAJAMARCA	CAJAMARCA	LLACANORA	2450	15	01/11/2022	15/11/2022
SIERRA NORTE ORIENTAL	AYLAMBO	CAJAMARCA	CAJAMARCA	CAJAMARCA	2908	15	01/11/2022	15/11/2022
SIERRA NORTE ORIENTAL	NAMORA	CAJAMARCA	CAJAMARCA	NAMORA	2760	14	17/11/2022	30/11/2022
SIERRA NORTE ORIENTAL	SONDOR-MATARA	CAJAMARCA	SAN MARCOS	GREGORIO PITA	2908	14	17/11/2022	30/11/2022
SIERRA NORTE ORIENTAL	JESUS	CAJAMARCA	CAJAMARCA	JESÚS	2564	14	17/11/2022	30/11/2022
SIERRA NORTE ORIENTAL	SAN_MARCOS	CAJAMARCA	SAN MARCOS	PEDRO GALVEZ	2287	15	01/11/2022	15/11/2022
SIERRA NORTE ORIENTAL	CACHACHI	CAJAMARCA	CAJABAMBA	CACHACHI	3228	14	17/11/2022	30/11/2022
SIERRA NORTE ORIENTAL	CAJABAMBA	CAJAMARCA	CAJABAMBA	CAJABAMBA	2480	11	09/11/2022	19/11/2022
SIERRA NORTE ORIENTAL	HUAMACHUCO	LA LIBERTAD	SANCHEZ CARRION	HUAMACHUCO	3186	11	10/11/2022	20/11/2022

DÍAS SECOS CONSECUTIVOS- SIERRA CENTRAL OCCIDENTAL

Sector	Estación	Departamento	Provincia	Distrito	Altitud (m s.n.m)	CDD	Fecha Inicial	Fecha Final
SIERRA CENTRAL OCCIDENTAL	CABANA	ANCASH	PALLASCA	CABANA	3364	15	15/11/2022	29/11/2022
SIERRA CENTRAL OCCIDENTAL	PIRA	ANCASH	HUARAZ	PIRA	3625	30	01/11/2022	30/11/2022
SIERRA CENTRAL OCCIDENTAL	CAJAMARQUILLA	ANCASH	HUARAZ	LA LIBERTAD	3286	29	01/11/2022	29/11/2022
SIERRA CENTRAL OCCIDENTAL	AIIJA	ANCASH	AIIJA	AIIJA	3486	12	19/11/2022	30/11/2022
SIERRA CENTRAL OCCIDENTAL	MALVAS	ANCASH	HUARMEY	MALVAS	3009	30	01/11/2022	30/11/2022
SIERRA CENTRAL OCCIDENTAL	CHIQUIAN	ANCASH	BOLOGNESI	CHIQUIAN	3414	30	01/11/2022	30/11/2022
SIERRA CENTRAL OCCIDENTAL	MAYORARCA	ANCASH	BOLOGNESI	CAJACAY	3335	28	01/11/2022	28/11/2022
SIERRA CENTRAL OCCIDENTAL	OCROS	ANCASH	OCROS	OCROS	3249	30	01/11/2022	30/11/2022
SIERRA CENTRAL OCCIDENTAL	GORGOR	LIMA	CAJATAMBO	GORGOR	3025	30	01/11/2022	30/11/2022
SIERRA CENTRAL OCCIDENTAL	OYON	LIMA	OYON	OYON	3652	13	16/11/2022	28/11/2022
SIERRA CENTRAL OCCIDENTAL	AMBAR	LIMA	HUAURA	AMBAR	2100	29	01/11/2022	29/11/2022
SIERRA CENTRAL OCCIDENTAL	ANDAJES	LIMA	OYON	ANDAJES	2707	30	01/11/2022	30/11/2022
SIERRA CENTRAL OCCIDENTAL	PICOY	LIMA	OYON	PACHANGARA	3013	30	01/11/2022	30/11/2022
SIERRA CENTRAL OCCIDENTAL	PACHAMACHAY	LIMA	HUAURA	LEONCIO PRADO	3175	27	01/11/2022	27/11/2022
SIERRA CENTRAL OCCIDENTAL	SANTA CRUZ	LIMA	HUARAL	SANTA CRUZ DE ANDAMARCA	3583	27	01/11/2022	27/11/2022
SIERRA CENTRAL OCCIDENTAL	PIRCA	LIMA	HUARAL	ATAVILLOS ALTO	3342	14	01/11/2022	14/11/2022
SIERRA CENTRAL OCCIDENTAL	CANTA	LIMA	CANTA	CANTA	2818	20	01/11/2022	20/11/2022
SIERRA CENTRAL OCCIDENTAL	HUAMANTANGA	LIMA	CANTA	HUAMANTANGA	3392	30	01/11/2022	30/11/2022
SIERRA CENTRAL OCCIDENTAL	LACHAQUI	LIMA	CANTA	LACHAQUI	3670	16	01/11/2022	16/11/2022
SIERRA CENTRAL OCCIDENTAL	ARAHUAY	LIMA	CANTA	ARAHUAY	2800	30	01/11/2022	30/11/2022
SIERRA CENTRAL OCCIDENTAL	SHEQUE	LIMA	HUAROCHIRI	HUANZA	3188	14	01/11/2022	14/11/2022
SIERRA CENTRAL OCCIDENTAL	CARAMPOMA	LIMA	HUAROCHIRI	CARAMPOMA	3424	23	01/11/2022	23/11/2022
SIERRA CENTRAL OCCIDENTAL	SAN_MATEO_DE_HUANCHOR	LIMA	HUAROCHIRI	SAN MATEO	3155	20	01/11/2022	20/11/2022
SIERRA CENTRAL OCCIDENTAL	MATUCANA	LIMA	HUAROCHIRI	MATUCANA	2417	30	01/11/2022	30/11/2022
SIERRA CENTRAL OCCIDENTAL	SAN_MATEO_DE_OTAO	LIMA	HUAROCHIRI	SAN MATEO DE OTAO	3506	30	01/11/2022	30/11/2022
SIERRA CENTRAL OCCIDENTAL	SANTIAGO_DE_TUNA	LIMA	HUAROCHIRI	SANTIAGO DE TUNA	2924	29	01/11/2022	29/11/2022
SIERRA CENTRAL OCCIDENTAL	TANTA	LIMA	YAUYES	TANTA	4323	22	01/11/2022	22/11/2022
SIERRA CENTRAL OCCIDENTAL	SAN_LAZARO_DE_ESCOMARCA	LIMA	HUAROCHIRI	LANGA	3758	30	01/11/2022	30/11/2022
SIERRA CENTRAL OCCIDENTAL	HUANCATA	LIMA	HUAROCHIRI	SANGALLAYA	2684	30	01/11/2022	30/11/2022
SIERRA CENTRAL OCCIDENTAL	HUAÑEC	LIMA	YAUYES	HUAÑEC	3200	30	01/11/2022	30/11/2022
SIERRA CENTRAL OCCIDENTAL	CARANIA	LIMA	YAUYES	CARANIA	3840	18	07/11/2022	24/11/2022
SIERRA CENTRAL OCCIDENTAL	AYAVIRI	LIMA	YAUYES	AYAVIRI	3224	30	01/11/2022	30/11/2022
SIERRA CENTRAL OCCIDENTAL	HUANGASCAR	LIMA	YAUYES	HUANGASCAR	2500	30	01/11/2022	30/11/2022
SIERRA CENTRAL OCCIDENTAL	SAN PEDRO DE HUACARPANA	ICA	CHINCHA	SAN PEDRO DE HUACARPANA	3794	24	01/11/2022	24/11/2022
SIERRA CENTRAL OCCIDENTAL	SAN_JUAN_DE_CASTROVIRREYNA	HUANCAVELICA	CASTROVIRREYNA	SAN JUAN	1856	30	01/11/2022	30/11/2022
SIERRA CENTRAL OCCIDENTAL	SAN_JUAN_DE_YANAC	ICA	CHINCHA	SAN JUAN DE YANAC	2550	30	01/11/2022	30/11/2022
SIERRA CENTRAL OCCIDENTAL	HUACHOS	HUANCAVELICA	CASTROVIRREYNA	HUACHOS	2736	26	01/11/2022	26/11/2022
SIERRA CENTRAL OCCIDENTAL	CUSICANCHA	HUANCAVELICA	HUAYTARA	SAN ANTONIO DE CUSICANCHA	3263	15	01/11/2022	15/11/2022
SIERRA CENTRAL OCCIDENTAL	TAMBO	HUANCAVELICA	HUAYTARA	TAMBO	3145	25	01/11/2022	25/11/2022
SIERRA CENTRAL OCCIDENTAL	CHALLACA_CO	HUANCAVELICA	HUAYTARA	SANTIAGO DE CHOCORVOS	1800	30	01/11/2022	30/11/2022
SIERRA CENTRAL OCCIDENTAL	CHALLACA-PLU	HUANCAVELICA	HUAYTARA	SANTIAGO DE CHOCORVOS	1880	30	01/11/2022	30/11/2022
SIERRA CENTRAL OCCIDENTAL	SANTIAGO_DE_CHOCORVOS	HUANCAVELICA	HUAYTARA	SANTIAGO DE CHOCORVOS	2600	25	01/11/2022	25/11/2022
SIERRA CENTRAL OCCIDENTAL	CORDOVA	HUANCAVELICA	HUAYTARA	CORDOVA	3199	29	01/11/2022	29/11/2022

DÍAS SECOS CONSECUTIVOS- SIERRA CENTRAL ORIENTAL

Sector	Estación	Departamento	Provincia	Distrito	Altitud (m s.n.m)	CDD	Fecha Inicial	Fecha Final
SIERRA CENTRAL ORIENTAL	SIHUAS	ANCASH	SIHUAS	CASHAPAMPA	2716	14	02/11/2022	15/11/2022
SIERRA CENTRAL ORIENTAL	SAN_RAFAEL	HUANUCO	AMBO	SAN RAFAEL	2722	10	11/11/2022	20/11/2022
SIERRA CENTRAL ORIENTAL	YANAHUANCA	PASCO	DANIEL ALCIDES CARRION	YANAHUANCA	3137	19	02/11/2022	20/11/2022
SIERRA CENTRAL ORIENTAL	TARMA	JUNIN	TARMA	TARMA	3025	29	02/11/2022	30/11/2022
SIERRA CENTRAL ORIENTAL	INGENIO	JUNIN	CONCEPCION	SANTA ROSA DE OCOPA	3373	13	10/11/2022	22/11/2022
SIERRA CENTRAL ORIENTAL	SANTA_ANA	JUNIN	HUANCAYO	EL TAMBO	3293	10	11/11/2022	20/11/2022
SIERRA CENTRAL ORIENTAL	HUAYAO	JUNIN	CHUPACA	HUACHAC	3321	15	09/11/2022	23/11/2022
SIERRA CENTRAL ORIENTAL	SAN_JUAN_DE_JARPA	JUNIN	CHUPACA	SAN JUAN DE JARPA	3660	14	10/11/2022	23/11/2022
SIERRA CENTRAL ORIENTAL	VIQUES	JUNIN	HUANCAYO	VIQUES	3186	20	11/11/2022	30/11/2022
SIERRA CENTRAL ORIENTAL	SALCABAMBA	HUANCAVELICA	TAYACAJA	SALCABAMBA	3005	23	02/11/2022	24/11/2022
SIERRA CENTRAL ORIENTAL	LAIVE	JUNIN	CHUPACA	YANACANCHA	3833	22	09/11/2022	30/11/2022
SIERRA CENTRAL ORIENTAL	ACOSTAMBO	HUANCAVELICA	TAYACAJA	ACOSTAMBO	3603	12	09/11/2022	20/11/2022
SIERRA CENTRAL ORIENTAL	PAMPAS	HUANCAVELICA	TAYACAJA	AHUAYCHA	3250	21	02/11/2022	22/11/2022
SIERRA CENTRAL ORIENTAL	PILCHACA	HUANCAVELICA	HUANCAVELICA	PILCHACA	3586	14	09/11/2022	22/11/2022
SIERRA CENTRAL ORIENTAL	COLCABAMBA	HUANCAVELICA	TAYACAJA	COLCABAMBA	3019	21	02/11/2022	22/11/2022
SIERRA CENTRAL ORIENTAL	HUANCALPI	HUANCAVELICA	HUANCAVELICA	VILCA	3846	10	10/11/2022	19/11/2022
SIERRA CENTRAL ORIENTAL	HUANCAVELICA	HUANCAVELICA	HUANCAVELICA	ASCENSION	3717	11	09/11/2022	19/11/2022
SIERRA CENTRAL ORIENTAL	ACOBAMBA	HUANCAVELICA	ACOBAMBA	ACOBAMBA	3398	18	10/11/2022	27/11/2022
SIERRA CENTRAL ORIENTAL	LIRCA Y	HUANCAVELICA	ANGARAES	LIRCA Y	3303	22	02/11/2022	23/11/2022

DÍAS SECOS CONSECUTIVOS- SIERRA SUR OCCIDENTAL

Sector	Estación	Departamento	Provincia	Distrito	Altitud (m s.n.m)	CDD	Fecha Inicial	Fecha Final
SIERRA SUR OCCIDENTAL	HUAC-HUAS	AYACUCHO	LUCANAS	HUAC-HUAS	3180	26	01/11/2022	26/11/2022
SIERRA SUR OCCIDENTAL	LUCANAS	AYACUCHO	LUCANAS	LUCANAS	3350	17	01/11/2022	17/11/2022
SIERRA SUR OCCIDENTAL	PUQUIO	AYACUCHO	LUCANAS	PUQUIO	3176	30	01/11/2022	30/11/2022
SIERRA SUR OCCIDENTAL	CORACORA	AYACUCHO	PARINACOCNAS	CORACORA	3149	30	01/11/2022	30/11/2022
SIERRA SUR OCCIDENTAL	PUICA	AREQUIPA	LA UNION	PUYCA	3633	22	01/11/2022	22/11/2022
SIERRA SUR OCCIDENTAL	PULLHUAY_(AYAHUASI)	AREQUIPA	LA UNION	ALCA	3394	22	01/11/2022	22/11/2022
SIERRA SUR OCCIDENTAL	LAMPA	AYACUCHO	PAUCAR DEL SARA SARA	LAMPA	2797	30	01/11/2022	30/11/2022
SIERRA SUR OCCIDENTAL	COTAHUASI	AREQUIPA	LA UNION	COTAHUASI	2683	30	01/11/2022	30/11/2022
SIERRA SUR OCCIDENTAL	ORCOPAMPA	AREQUIPA	CASTILLA	ORCOPAMPA	3812	22	01/11/2022	22/11/2022
SIERRA SUR OCCIDENTAL	PAUZA	AYACUCHO	PAUCAR DEL SARA SARA	PAUSA	2489	30	01/11/2022	30/11/2022
SIERRA SUR OCCIDENTAL	PORPERA	AREQUIPA	CAYLLOMA	TISCO	4396	22	01/11/2022	22/11/2022
SIERRA SUR OCCIDENTAL	TISCO	AREQUIPA	CAYLLOMA	TISCO	4195	22	01/11/2022	22/11/2022
SIERRA SUR OCCIDENTAL	SIBAYO	AREQUIPA	CAYLLOMA	SIBAYO	3816	22	01/11/2022	22/11/2022
SIERRA SUR OCCIDENTAL	CHACHAS	AREQUIPA	CASTILLA	CHACHAS	3065	30	01/11/2022	30/11/2022
SIERRA SUR OCCIDENTAL	SALAMANCA	AREQUIPA	CONDESUYOS	SALAMANCA	3203	30	01/11/2022	30/11/2022
SIERRA SUR OCCIDENTAL	ANDAHUA	AREQUIPA	CASTILLA	ANDAGUA	3562	30	01/11/2022	30/11/2022
SIERRA SUR OCCIDENTAL	CHICHAS	AREQUIPA	CONDESUYOS	CHICHAS	2161	30	01/11/2022	30/11/2022
SIERRA SUR OCCIDENTAL	CHOCO	AREQUIPA	CASTILLA	CHOCO	2432	29	01/11/2022	29/11/2022
SIERRA SUR OCCIDENTAL	MADRIGAL	AREQUIPA	CAYLLOMA	MADRIGAL	3273	22	01/11/2022	22/11/2022
SIERRA SUR OCCIDENTAL	CABANACONDE	AREQUIPA	CAYLLOMA	CABANACONDE	3333	24	01/11/2022	24/11/2022
SIERRA SUR OCCIDENTAL	CABANACONDE	AREQUIPA	CAYLLOMA	CABANACONDE	3333	24	01/11/2022	24/11/2022
SIERRA SUR OCCIDENTAL	CHIVAY	AREQUIPA	CAYLLOMA	CHIVAY	3644	22	01/11/2022	22/11/2022
SIERRA SUR OCCIDENTAL	MACHAHUAY	AREQUIPA	CASTILLA	MACHAGUAY	3093	30	01/11/2022	30/11/2022
SIERRA SUR OCCIDENTAL	AYO	AREQUIPA	CASTILLA	AYO	1947	29	01/11/2022	29/11/2022
SIERRA SUR OCCIDENTAL	PAMPACOLCA	AREQUIPA	CASTILLA	PAMPACOLCA	2885	30	01/11/2022	30/11/2022
SIERRA SUR OCCIDENTAL	HUAMBO	AREQUIPA	CAYLLOMA	HUAMBO	3312	30	01/11/2022	30/11/2022

DÍAS SECOS CONSECUTIVOS- SIERRA SUR OCCIDENTAL

Sector	Estación	Departamento	Provincia	Distrito	Altitud (m s.n.m)	CDD	Fecha Inicial	Fecha Final
SIERRA SUR OCCIDENTAL	CRUCERO_ALTO	PUNO	LAMPA	SANTA LUCIA	4521	20	01/11/2022	20/11/2022
SIERRA SUR OCCIDENTAL	CARAVELI	AREQUIPA	CARAVELI	CARAVELI	1755	30	01/11/2022	30/11/2022
SIERRA SUR OCCIDENTAL	YANAQUIHUA	AREQUIPA	CONDESUYOS	YANAQUIHUA	3007	28	01/11/2022	28/11/2022
SIERRA SUR OCCIDENTAL	IMATA	AREQUIPA	CAYLLOMA	SAN ANTONIO DE CHUCA	4475	23	01/11/2022	23/11/2022
SIERRA SUR OCCIDENTAL	CHUQUIBAMBA	AREQUIPA	CONDESUYOS	CHUQUIBAMBA	2859	30	01/11/2022	30/11/2022
SIERRA SUR OCCIDENTAL	PILLONES	AREQUIPA	CAYLLOMA	SAN ANTONIO DE CHUCA	4432	23	01/11/2022	23/11/2022
SIERRA SUR OCCIDENTAL	HUANCA	AREQUIPA	CAYLLOMA	HUANCA	3065	30	01/11/2022	30/11/2022
SIERRA SUR OCCIDENTAL	PAMPA_DE_ARRIEROS	AREQUIPA	AREQUIPA	YURA	3701	27	01/11/2022	27/11/2022
SIERRA SUR OCCIDENTAL	ICHUÑA	MOQUEGUA	GENERAL SANCHEZ CERRO	ICHUÑA	3874	25	01/11/2022	25/11/2022
SIERRA SUR OCCIDENTAL	LAS_SALINAS	AREQUIPA	AREQUIPA	SAN JUAN DE TARUCANI	4349	23	01/11/2022	23/11/2022
SIERRA SUR OCCIDENTAL	PAMPA_DE_MAJES	AREQUIPA	CAYLLOMA	MAJES	1503	30	01/11/2022	30/11/2022
SIERRA SUR OCCIDENTAL	UBINAS	MOQUEGUA	GENERAL SANCHEZ CERRO	UBINAS	3381	25	01/11/2022	25/11/2022
SIERRA SUR OCCIDENTAL	LA_PAMPILLA	AREQUIPA	AREQUIPA	AREQUIPA	2326	30	01/11/2022	30/11/2022
SIERRA SUR OCCIDENTAL	CHIGUATA	AREQUIPA	AREQUIPA	CHIGUATA	2902	30	01/11/2022	30/11/2022
SIERRA SUR OCCIDENTAL	HUASACACHE	AREQUIPA	AREQUIPA	JACOBO HUNTER	2200	30	01/11/2022	30/11/2022
SIERRA SUR OCCIDENTAL	PUQUINA	MOQUEGUA	GENERAL SANCHEZ CERRO	PUQUINA	3085	30	01/11/2022	30/11/2022
SIERRA SUR OCCIDENTAL	OMATE	MOQUEGUA	GENERAL SANCHEZ CERRO	OMATE	2098	30	01/11/2022	30/11/2022
SIERRA SUR OCCIDENTAL	QUINISTAQUILLAS	MOQUEGUA	GENERAL SANCHEZ CERRO	QUINISTAQUILLAS	1787	30	01/11/2022	30/11/2022
SIERRA SUR OCCIDENTAL	CARUMAS	MOQUEGUA	MARISCAL NIETO	CARUMAS	3048	30	01/11/2022	30/11/2022
SIERRA SUR OCCIDENTAL	YACANGO	MOQUEGUA	MARISCAL NIETO	TORATA	2053	30	01/11/2022	30/11/2022
SIERRA SUR OCCIDENTAL	CANDARAVE	TACNA	CANDARAVE	CANDARAVE	3488	30	01/11/2022	30/11/2022
SIERRA SUR OCCIDENTAL	CAIRANI	TACNA	CANDARAVE	CAIRANI	3920	19	12/11/2022	30/11/2022
SIERRA SUR OCCIDENTAL	ARICOTA	TACNA	CANDARAVE	QUILAHUANI	2843	18	13/11/2022	30/11/2022
SIERRA SUR OCCIDENTAL	SUSAPAYA	TACNA	TARATA	SUSAPAYA	3468	27	03/11/2022	29/11/2022
SIERRA SUR OCCIDENTAL	TARATA	TACNA	TARATA	TARATA	3050	21	03/11/2022	23/11/2022
SIERRA SUR OCCIDENTAL	TALABAYA	TACNA	TARATA	ESTIQUE	3409	23	01/11/2022	23/11/2022
SIERRA SUR OCCIDENTAL	PALCA	TACNA	TACNA	PALCA	3004	25	01/11/2022	25/11/2022

DÍAS SECOS CONSECUTIVOS- SIERRA SUR ORIENTAL

Sector	Estación	Departamento	Provincia	Distrito	Altitud (m s.n.m)	CDD	Fecha Inicial	Fecha Final
SIERRA SUR ORIENTAL	LA_QUINUA	AYACUCHO	HUAMANGA	QUINUA	3215	21	02/11/2022	22/11/2022
SIERRA SUR ORIENTAL	SAN_PEDRO_DE_CACHI	AYACUCHO	HUAMANGA	SANTIAGO DE PISCHA	3247	15	05/11/2022	19/11/2022
SIERRA SUR ORIENTAL	CHACLLABAMBA	CUSCO	PAUCARTAMBO	CHALLABAMBA	2699	13	01/11/2022	13/11/2022
SIERRA SUR ORIENTAL	CHALLABAMBA	CUSCO	PAUCARTAMBO	CHALLABAMBA	2803	14	01/11/2022	14/11/2022
SIERRA SUR ORIENTAL	URUBAMBA	CUSCO	URUBAMBA	URUBAMBA	2850	18	02/11/2022	19/11/2022
SIERRA SUR ORIENTAL	COLQUEPATA	CUSCO	PAUCARTAMBO	COLQUEPATA	3696	20	01/11/2022	20/11/2022
SIERRA SUR ORIENTAL	PISAC	CUSCO	CALCA	PISAC	2990	15	06/11/2022	20/11/2022
SIERRA SUR ORIENTAL	ANTA_ANCACHURO	CUSCO	ANTA	ZURITE	3324	17	02/11/2022	18/11/2022
SIERRA SUR ORIENTAL	CURAHUASI	APURIMAC	ABANCAY	CURAHUASI	2741	15	02/11/2022	16/11/2022
SIERRA SUR ORIENTAL	CAY_CAY	CUSCO	QUISPICANCHI	ANDAHUAYLILLAS	3117	11	10/11/2022	20/11/2022
SIERRA SUR ORIENTAL	VILCASHUAMAN	AYACUCHO	VILCAS-HUAMAN	VILCAS HUAMAN	3518	21	02/11/2022	22/11/2022
SIERRA SUR ORIENTAL	HUANCAPI	AYACUCHO	VICTOR FAJARDO	HUANCAPI	3117	14	01/11/2022	14/11/2022
SIERRA SUR ORIENTAL	CHILCAYOC	AYACUCHO	SUCRE	CHILCAYOC	3395	15	01/11/2022	15/11/2022
SIERRA SUR ORIENTAL	HUANCASANCOS	AYACUCHO	HUANCA SANCOS	SANCOS	3440	15	01/11/2022	15/11/2022
SIERRA SUR ORIENTAL	TAMBOBAMBA	APURIMAC	COTABAMBAS	TAMBOBAMBA	3279	14	09/11/2022	22/11/2022
SIERRA SUR ORIENTAL	POMACANCHI	CUSCO	ACOMAYO	POMACANCHI	3690	12	11/11/2022	22/11/2022
SIERRA SUR ORIENTAL	PAUCARAY	AYACUCHO	SUCRE	SANTIAGO DE PAUCARAY	3232	14	01/11/2022	14/11/2022
SIERRA SUR ORIENTAL	CURPAHUASI	APURIMAC	GRAU	CURPAHUASI	3535	20	03/11/2022	22/11/2022
SIERRA SUR ORIENTAL	MACUSANI	PUNO	CARABAYA	MACUSANI	4363	20	01/11/2022	20/11/2022
SIERRA SUR ORIENTAL	AYMARAES	APURIMAC	AYMARAES	CHALHUANCA	2964	11	07/11/2022	17/11/2022
SIERRA SUR ORIENTAL	CRUCERO	PUNO	CARABAYA	CRUCERO	4128	21	01/11/2022	21/11/2022
SIERRA SUR ORIENTAL	SANTO_TOMAS	CUSCO	CHUMBIVILCAS	SANTO TOMAS	3212	14	01/11/2022	14/11/2022
SIERRA SUR ORIENTAL	CUYO_CUYO	PUNO	SANDIA	CUYOCUYO	3619	21	01/11/2022	21/11/2022
SIERRA SUR ORIENTAL	PROGRESO	PUNO	AZANGARO	ASILLO	3925	22	09/11/2022	30/11/2022
SIERRA SUR ORIENTAL	ANANEA	PUNO	SAN ANTONIO DE PUTINA	ANANEA	4660	20	01/11/2022	20/11/2022
SIERRA SUR ORIENTAL	MUÑANI	PUNO	AZANGARO	MUÑANI	3932	13	13/11/2022	25/11/2022
SIERRA SUR ORIENTAL	AYAVIRI	PUNO	MELGAR	AYAVIRI	3941	22	01/11/2022	22/11/2022

DÍAS SECOS CONSECUTIVOS- SIERRA SUR ORIENTAL

Sector	Estación	Departamento	Provincia	Distrito	Altitud (m s.n.m)	CDD	Fecha Inicial	Fecha Final
SIERRA SUR ORIENTAL	AZANGARO	PUNO	AZANGARO	AZANGARO	3857	30	01/11/2022	30/11/2022
SIERRA SUR ORIENTAL	PUTINA	PUNO	SAN ANTONIO DE PUTINA	PUTINA	3861	21	01/11/2022	21/11/2022
SIERRA SUR ORIENTAL	LLALLY	PUNO	MELGAR	LLALLI	3985	22	01/11/2022	22/11/2022
SIERRA SUR ORIENTAL	COJATA	PUNO	HUANCANE	COJATA	4347	27	01/11/2022	27/11/2022
SIERRA SUR ORIENTAL	PUCARA	PUNO	LAMPA	PUCARA	3877	30	01/11/2022	30/11/2022
SIERRA SUR ORIENTAL	ARAPA	PUNO	AZANGARO	ARAPA	3829	30	01/11/2022	30/11/2022
SIERRA SUR ORIENTAL	CAYLLOMA	AREQUIPA	CAYLLOMA	CAYLLOMA	4327	22	01/11/2022	22/11/2022
SIERRA SUR ORIENTAL	TARACO	PUNO	HUANCANE	TARACO	3824	30	01/11/2022	30/11/2022
SIERRA SUR ORIENTAL	LAMPA	PUNO	LAMPA	LAMPA	3866	21	01/11/2022	21/11/2022
SIERRA SUR ORIENTAL	HUARAYA_MOHO	PUNO	MOHO	MOHO	3836	30	01/11/2022	30/11/2022
SIERRA SUR ORIENTAL	JULIACA	PUNO	SAN ROMAN	JULIACA	3838	30	01/11/2022	30/11/2022
SIERRA SUR ORIENTAL	PAMPAHUTA	PUNO	LAMPA	PARATIA	4316	21	01/11/2022	21/11/2022
SIERRA SUR ORIENTAL	ISLA_SOTO	PUNO	MOHO	CONIMA	3830	30	01/11/2022	30/11/2022
SIERRA SUR ORIENTAL	CAPACHICA	PUNO	PUNO	CAPACHICA	3822	30	01/11/2022	30/11/2022
SIERRA SUR ORIENTAL	CABANILLAS	PUNO	SAN ROMAN	CABANILLAS	3885	21	01/11/2022	21/11/2022
SIERRA SUR ORIENTAL	ISLA_TAQUILE	PUNO	PUNO	AMANTANI	3837	20	10/11/2022	29/11/2022
SIERRA SUR ORIENTAL	MAÑAZO	PUNO	PUNO	MAÑAZO	3931	21	01/11/2022	21/11/2022
SIERRA SUR ORIENTAL	LOS_UROS	PUNO	PUNO	PUNO	3819	23	01/11/2022	23/11/2022
SIERRA SUR ORIENTAL	RINCON_DE_LA_CRUZ	PUNO	PUNO	ACORA	3887	23	01/11/2022	23/11/2022
SIERRA SUR ORIENTAL	ILAVE	PUNO	EL COLLAO	ILAVE	3874	22	01/11/2022	22/11/2022
SIERRA SUR ORIENTAL	LARAQUERI	PUNO	PUNO	PICHACANI	3939	23	01/11/2022	23/11/2022
SIERRA SUR ORIENTAL	JULI	PUNO	CHUCUITO	JULI	3830	20	01/11/2022	20/11/2022
SIERRA SUR ORIENTAL	TAHUACO - YUNGUYO	PUNO	YUNGUYO	YUNGUYO	3888	23	01/11/2022	23/11/2022
SIERRA SUR ORIENTAL	ISLA_SUANA	PUNO	YUNGUYO	ANAPIA	3840	22	01/11/2022	22/11/2022
SIERRA SUR ORIENTAL	DESAGUADERO	PUNO	CHUCUITO	DESAGUADERO	3833	21	01/11/2022	21/11/2022
SIERRA SUR ORIENTAL	MAZO_CRUZ	PUNO	EL COLLAO	SANTA ROSA	3980	21	01/11/2022	21/11/2022
SIERRA SUR ORIENTAL	PIZACOMA	PUNO	CHUCUITO	PISACOMA	3930	22	01/11/2022	22/11/2022

DÍAS SECOS CONSECUTIVOS- SELVA

Sector	Estación	Departamento	Provincia	Distrito	Altitud (m s.n.m)	CDD	Fecha Inicial	Fecha Final
SELVA NORTE ALTA	BAGUA_CHICA	AMAZONAS	UTCUBAMBA	BAGUA GRANDE	397	14	17/11/2022	30/11/2022
SELVA NORTE ALTA	CHACHAPOYAS	AMAZONAS	CHACHAPOYAS	CHACHAPOYAS	2442	12	02/11/2022	13/11/2022
SELVA NORTE ALTA	PACAYZAPA	SAN MARTIN	LAMAS	TABALOSOS	913	11	03/11/2022	13/11/2022
SELVA NORTE BAJA	EL_ESTRECHO	LORETO	PUTUMAYO	PUTUMAYO	240	12	02/11/2022	13/11/2022
SELVA NORTE BAJA	PEBAS	LORETO	MARISCAL RAMON CASTILLA	PEBAS	102	11	02/11/2022	12/11/2022
SELVA NORTE BAJA	CABALLOCOCHA	LORETO	MARISCAL RAMON CASTILLA	RAMON CASTILLA	75	11	02/11/2022	12/11/2022
SELVA NORTE BAJA	SANTA_MARIA_DE_NIEVA	AMAZONAS	CONDORCANQUI	NIEVA	225	11	02/11/2022	12/11/2022
SELVA NORTE BAJA	EL_PORVENIR	SAN MARTIN	SAN MARTIN	JUAN GUERRA	223	10	19/11/2022	28/11/2022
SELVA NORTE BAJA	TINGO_DE_PONAZA	SAN MARTIN	PICOTA	TINGO DE PONASA	238	14	17/11/2022	30/11/2022
SELVA NORTE BAJA	CONTAMANA	LORETO	UCAYALI	CONTAMANA	157	13	02/11/2022	14/11/2022

Sector	Estación	Departamento	Provincia	Distrito	Altitud (m s.n.m)	CDD	Fecha Inicial	Fecha Final
SELVA CENTRAL BAJA	PICHANAKI	JUNIN	CHANCHAMAYO	PICHANAQUI	497	11	02/11/2022	12/11/2022
SELVA CENTRAL BAJA	PUERTO_OCOPA	JUNIN	SATIPO	RIO TAMBO	319	11	03/11/2022	13/11/2022
SELVA CENTRAL BAJA	SATIPO	JUNIN	SATIPO	SATIPO	577	11	10/11/2022	20/11/2022

Sector	Estación	Departamento	Provincia	Distrito	Altitud (m s.n.m)	CDD	Fecha Inicial	Fecha Final
SELVA SUR ALTA	QUILLABAMBA	CUSCO	LA CONVENCION	SANTA ANA	1001	24	01/11/2022	24/11/2022
SELVA SUR ALTA	HUANTA	AYACUCHO	HUANTA	LURICOCHA	2485	10	21/11/2022	30/11/2022
SELVA SUR ALTA	WAYLLAPAMPA	AYACUCHO	HUAMANGA	PACAYCASA	2470	11	09/11/2022	19/11/2022

SIERRA OCCIDENTAL

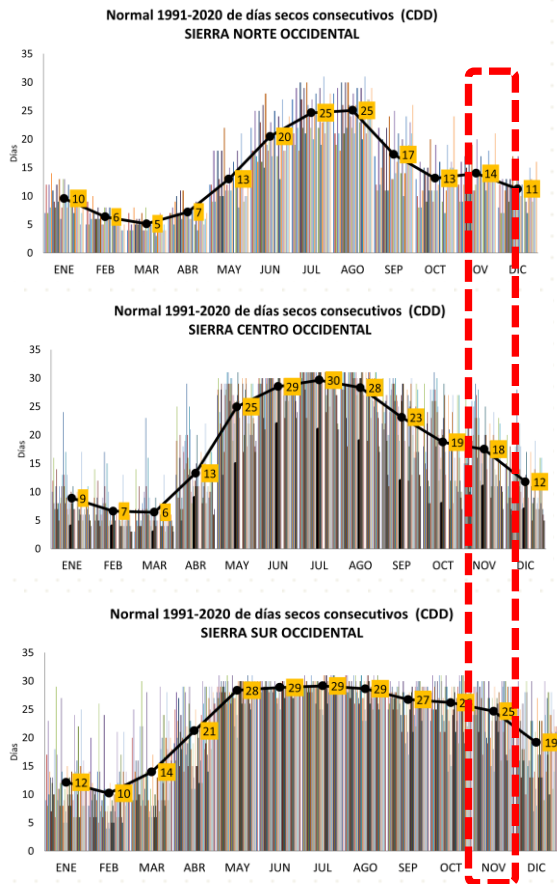

SIERRA ORIENTAL

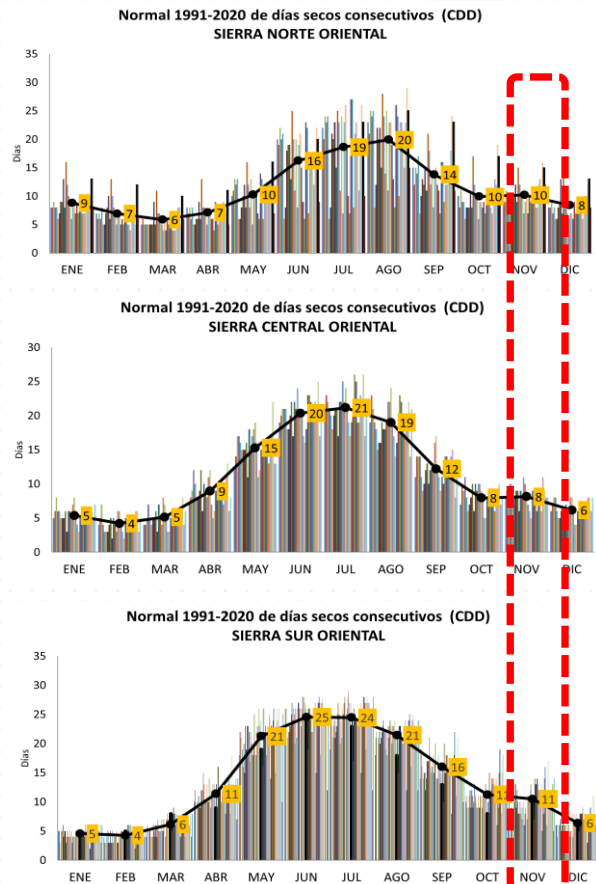

SELVA

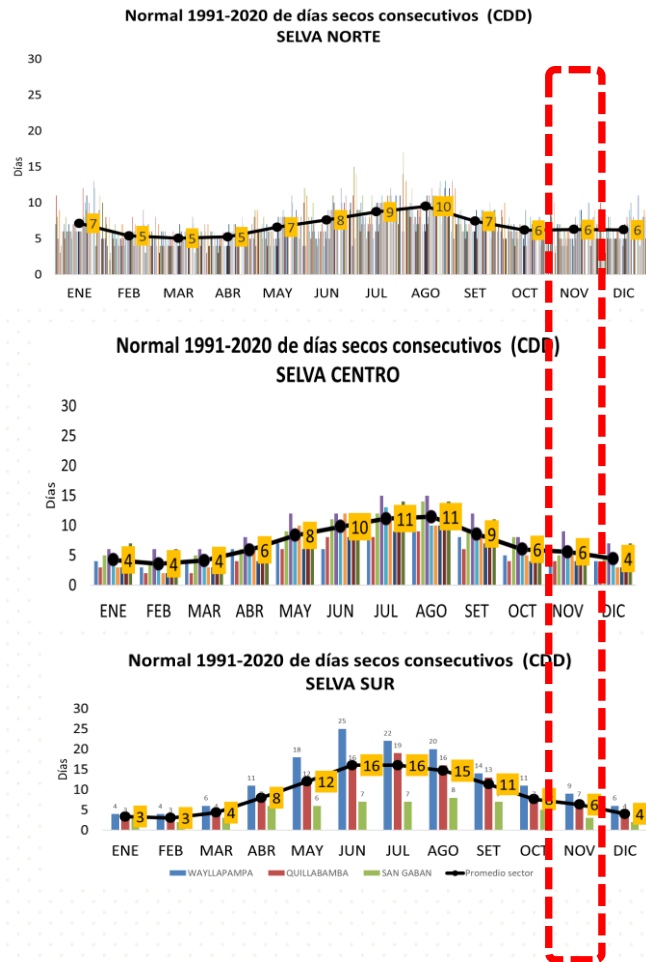



**DIRECCIÓN DE METEOROLOGÍA Y EVALUACIÓN
AMBIENTAL ATMOSFÉRICA – DMA**
Subdirección de Predicción Climática

clima@senamhi.gob.pe
<https://www.gob.pe/senamhi>