



PERÚ

Ministerio
del Ambiente



MONITOREO Y UMBRALES DE TEMPERATURA DEL AIRE EN LIMA



NOVIEMBRE 2022

Vigilancia Climática – Lima Metropolitana

Estaciones meteorológicas



Climatología de las variables Meteorológicas - **Noviembre**

ESTACION METEOROLOGICA	TMAX	TMIN
AEROPUERTO INTERNACIONAL	22,2°C	17,0°C
CAMPO DE MARTE	22,1°C	16,9°C
A. VON HUMBOLDT	23,8°C	15,3°C

Vigilancia de variables climáticas

- ✓ Temperatura Máxima
- ✓ Temperatura Mínima
- ✓ Precipitación

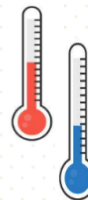

Monitoreo de Temperatura Máxima – Lima

NOVIEMBRE 2022

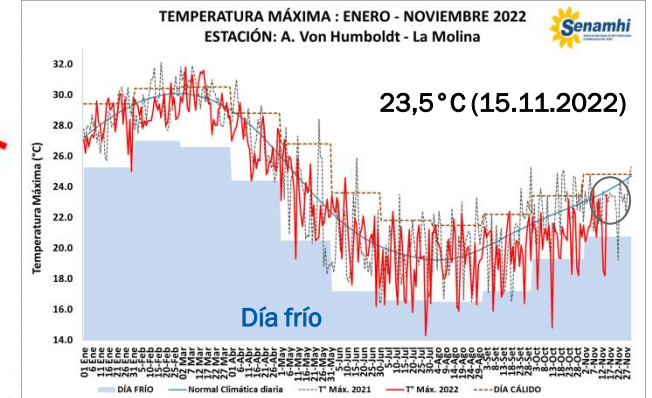
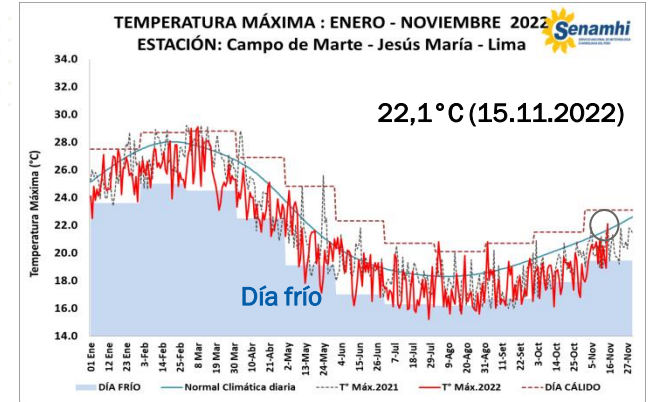
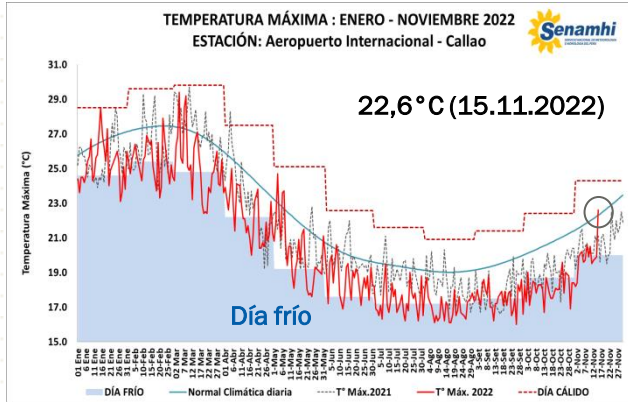

Monitoreo de Temperatura Mínima – Lima NOVIEMBRE 2022

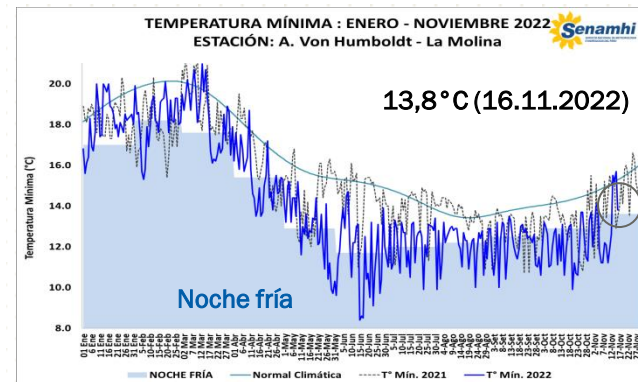
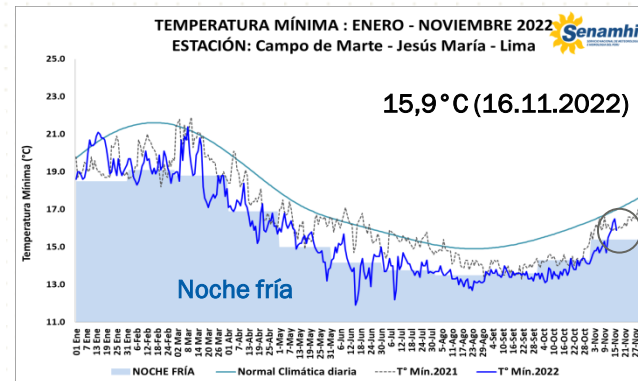
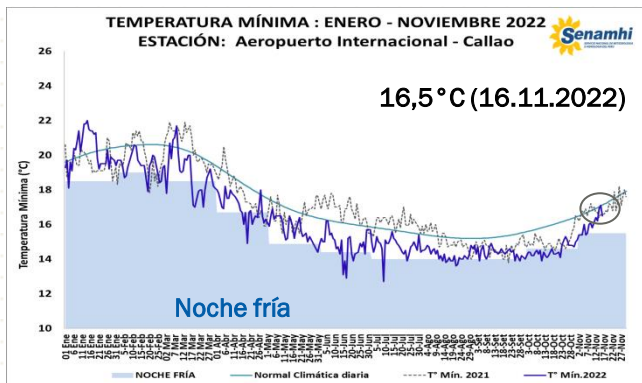

Evaluación de las anomalías de la Temperatura Superficial del Mar - ATSM

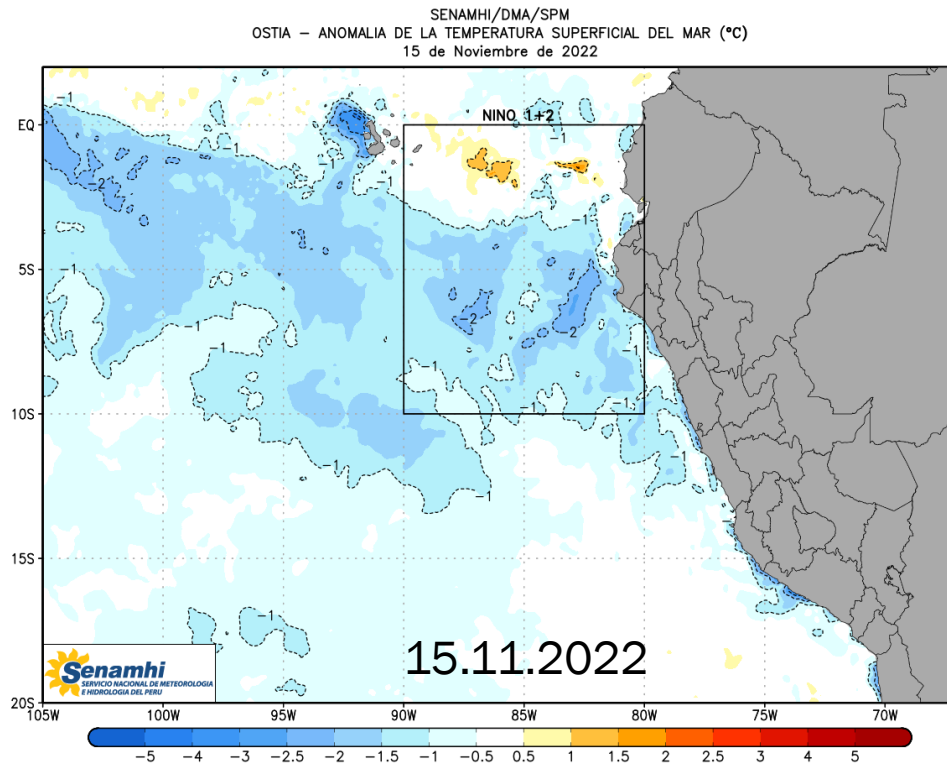
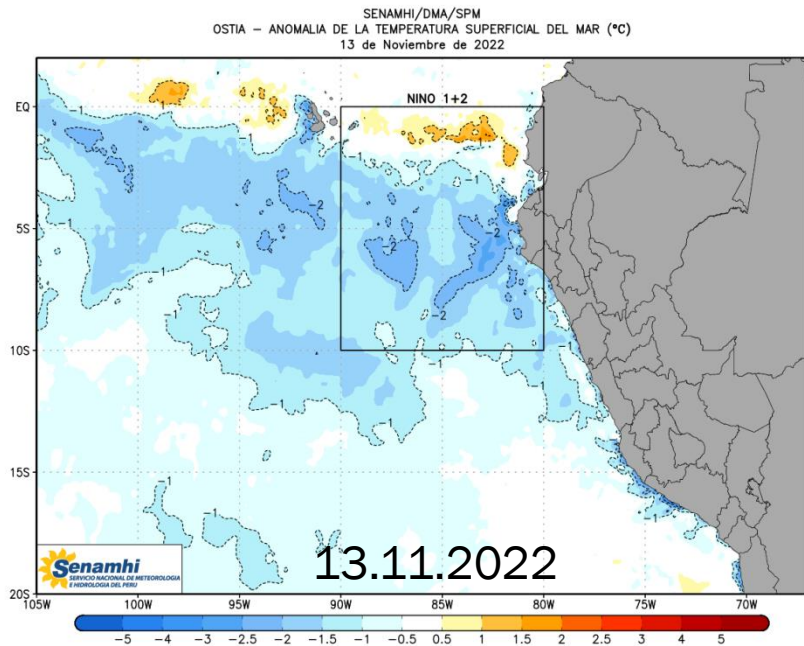

Temperaturas del aire – Lima Metropolitana - NOVIEMBRE

Estaciones meteorológicas

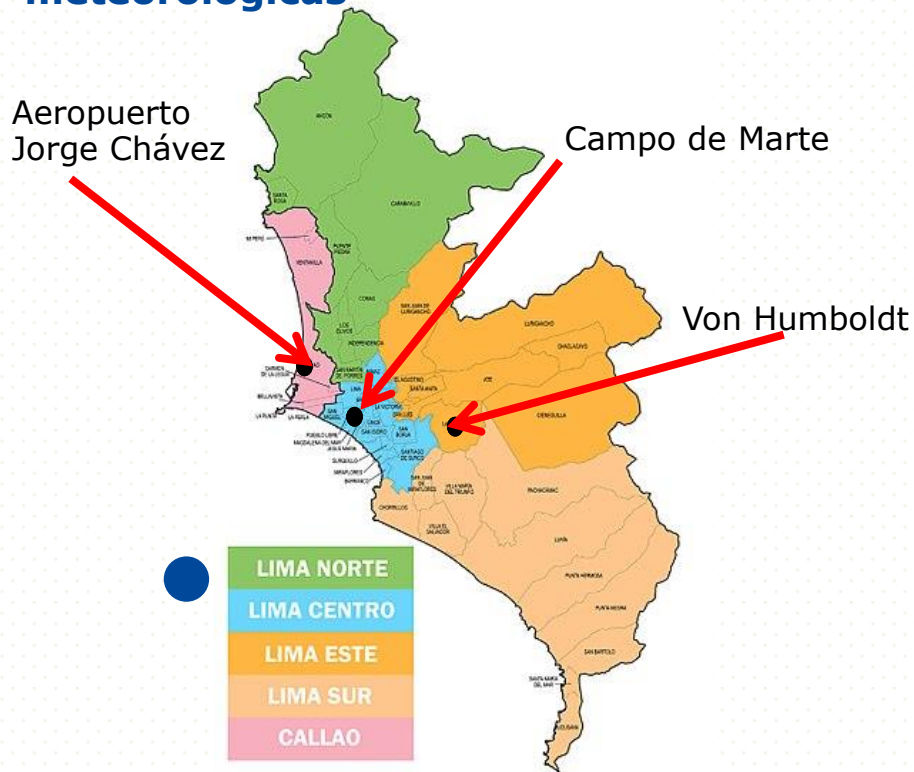

Temperaturas Máximas – Noviembre

ESTACION METEOROLOGICA	TMAX más alta	TMAX Más baja
AEROPUERTO INTERNACIONAL	22,6°C (15/11)	18,2°C (01/11)
CAMPO DE MARTE	22,1°C (15/11)	17,9°C (01/11)
A. VON HUMBOLDT	23,9°C (07/11)	18,2°C (14/11)

Temperaturas Mínimas - Noviembre

ESTACION METEOROLOGICA	TMIN más alta	TMIN Más baja
AEROPUERTO INTERNACIONAL	17,1°C (15/11)	15,1°C (01/11)
CAMPO DE MARTE	16,5°C (15/11)	14,3°C (01/11)
A. VON HUMBOLDT	15,7°C (15/11)	11,2°C (06 y 07/11)

Comentarios:

Con respecto a los dos últimos días:

- Las temperaturas diurnas se han incrementado bruscamente con respecto al día anterior, registrando valores sobre su normal en Lima oeste y centro; mientras valores dentro de su normal en Lima este. Ayer, Callao registró 22,6°C, Jesús María 22,1°C y La Molina 23,5°C.
- Con respecto a las temperaturas nocturnas, a pesar que se muestra incremento paulatino aún se mantienen por debajo de su normal. Esta madrugada Callao registró 16,5°C, Jesús María 15,9°C y La Molina 13,8°C.
- Finalmente, al 15.11 continúa el incremento de la Temperatura superficial del mar (TSM) en región Niño 1+2 y se observa la disminución espacial de las anomalías negativas de -2°C. Por otro lado, a nivel costero aún persisten anomalías negativas de -1°C y hacia la costa sur aún mantienen anomalías negativas de hasta -2°C.



PERÚ

Ministerio
del Ambiente



Servicio Nacional de Meteorología e Hidrología del Perú SENAMHI

Jr. Cahuide 785 -721 – Jesús María. Lima 11

Central telefónica: (+511)-614 1414

Pronóstico: (+511) 614 1407

Clima: (+511) 614 1414 – Anexo 461

Consultas y sugerencias:

Imenis@senamhi.gob.pe

clima@senamhi.gob.pe

Elaborado por : L. Menis