

**MONITOREO UMBRALES  
DE TEMPERATURA EN  
LIMA  
DURANTE EL ESTADO DE  
EMERGENCIA  
FRENTE AL COVID 19**



**SETIEMBRE 2022**

# Vigilancia Climática – Lima Metropolitana

## Estaciones meteorológicas



## Climatología de las variables Meteorológicas - Setiembre

ESTACION METEOROLOGICA	TMAX	TMIN
AEROPUERTO INTERNACIONAL	19.4 °C	15.3 °C
CAMPO DE MARTE	19.4 °C	15.1 °C
A. VON HUMBOLDT	20.8 °C	13.8 °C

## Vigilancia de variables climáticas

- ✓ Temperatura Máxima
- ✓ Temperatura Mínima
- ✓ Precipitación

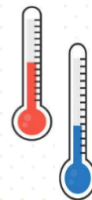

TEMPERATURA MÁXIMA : ENERO - SETIEMBRE 2022

ESTACIÓN: Aeropuerto Internacional - Callao



17,1°C (04.09.2022)

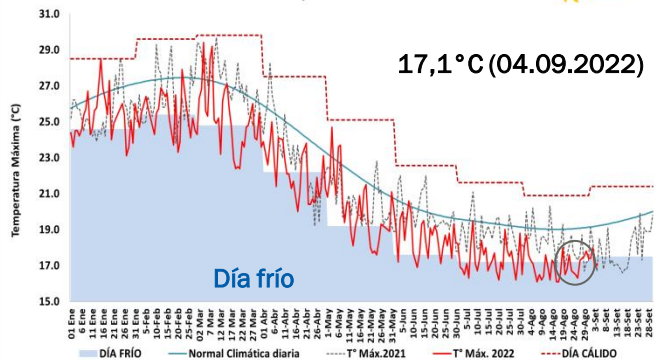

TEMPERATURA MÁXIMA : ENERO - SETIEMBRE 2022

ESTACIÓN: Campo de Marte - Jesús María - Lima



18,8°C (04.09.2022)

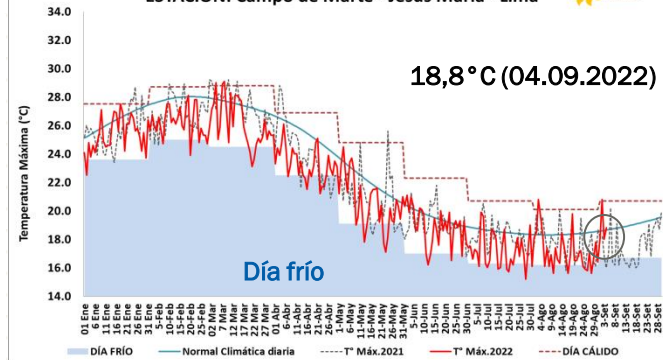

TEMPERATURA MÁXIMA : ENERO - SETIEMBRE 2022

ESTACIÓN: A. Von Humboldt - La Molina



20,9°C (04.09.2022)

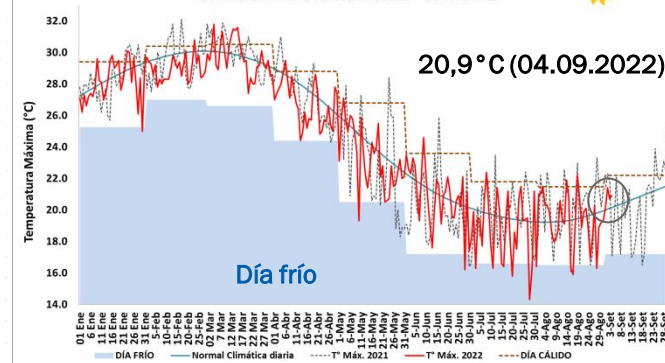

# Monitoreo de Temperatura Mínima – Lima SETIEMBRE 2022

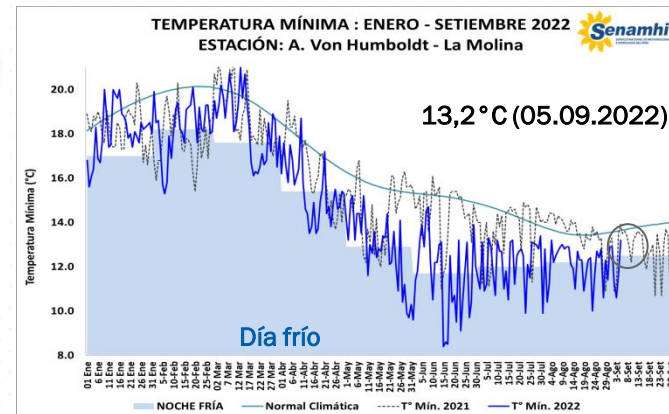
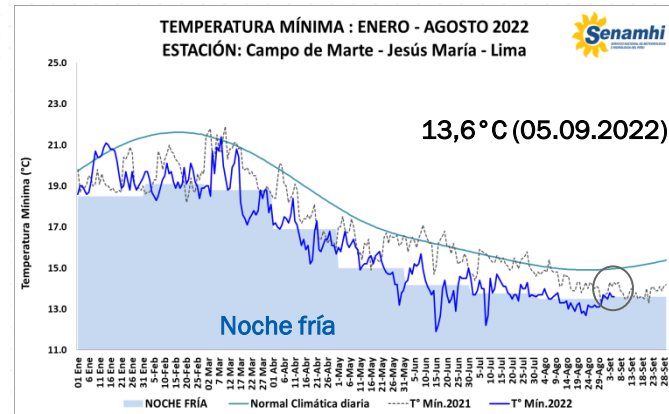
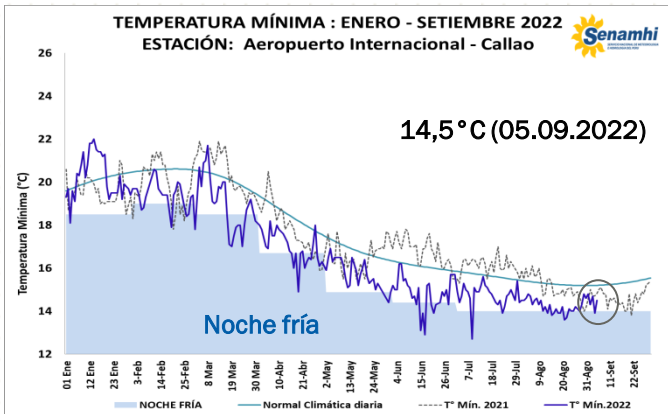

# Evaluación de las anomalías de la Temperatura Superficial del Mar - ATSM

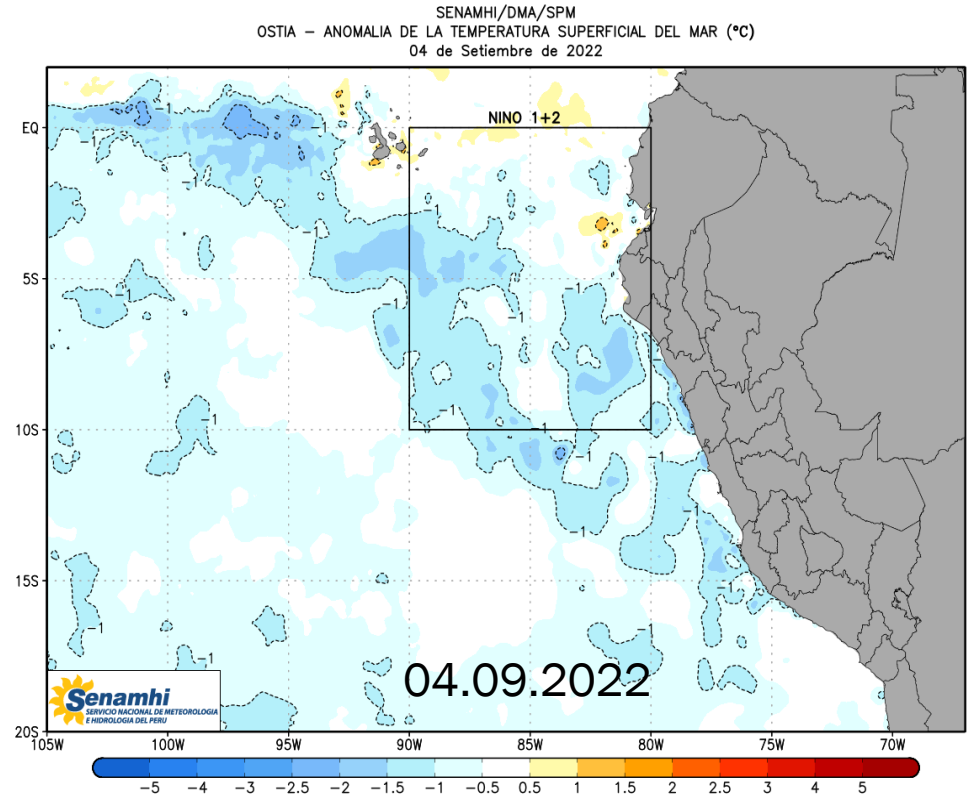
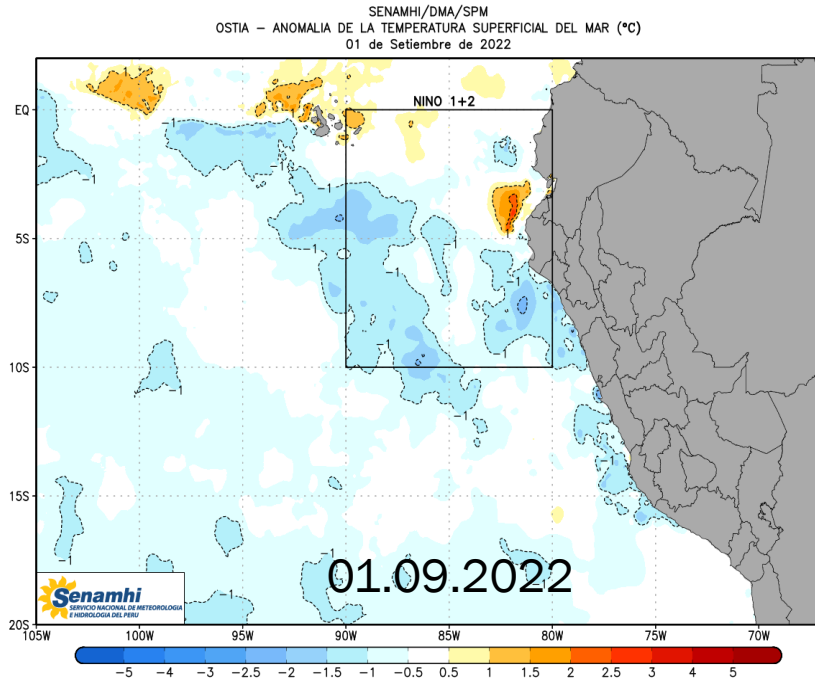



# Temperaturas del aire – Lima Metropolitana - SETIEMBRE

## Estaciones meteorológicas

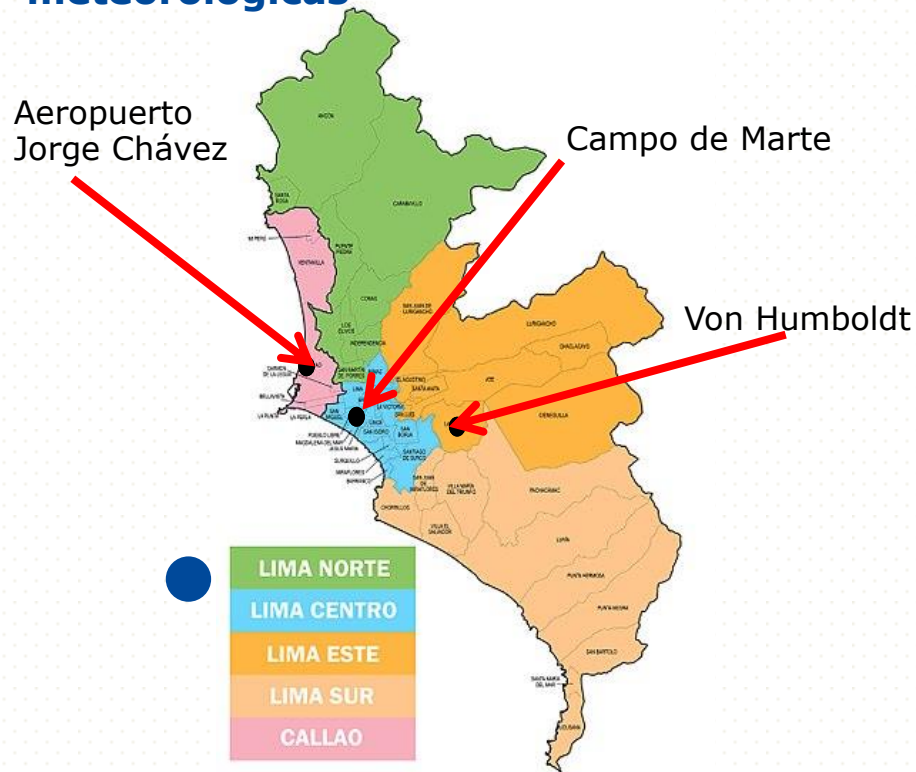

## Temperaturas Máximas – Setiembre



ESTACION METEOROLOGICA	TMAX más alta	TMAX Más baja
AEROPUERTO INTERNACIONAL	<b>17.4°C</b> (01/09)	16.9°C (03/09)
CAMPO DE MARTE	<b>20.8°C</b> (01/09)	18.0°C (03/09)
A. VON HUMBOLDT	<b>21.4°C</b> (02/09)	20.1°C (01/09)

## Temperaturas Mínimas - Setiembre



ESTACION METEOROLOGICA3	TMIN más alta	TMIN Más baja
AEROPUERTO INTERNACIONAL	14,8°C (01/09)	<b>13.9°C</b> (04/09)
CAMPO DE MARTE	13.8°C (02/09)	<b>13.5°C</b> (02/09)
A. VON HUMBOLDT	13.2°C (05/09)	<b>10.6°C</b> (03/09)

# Comentarios:

Con respecto a los dos últimos días:

- Se observa incremento de las temperaturas diurnas; sin embargó aún se mantienen por debajo de su normal en Lima Oeste, dentro de lo normal en Lima Centro y sobre su normal en Lima Este. Ayer, Callao registró  $17,1^{\circ}\text{C}$  siendo su segundo “día frío” consecutivo, Jesús María  $18,8^{\circ}\text{C}$  y La Molina  $20,9^{\circ}\text{C}$ .
- Con respecto a las temperaturas nocturnas, se mantienen por debajo de su normal e incluso presencia de noches frías en Lima Centro. Esta madrugada Callao registró  $14,5^{\circ}\text{C}$ , Jesús María  $13,6^{\circ}\text{C}$  siendo su segunda “noche fría” consecutiva y La Molina  $13,2^{\circ}\text{C}$ .
- Finalmente, al 04.09 se observa un incremento de la Temperatura superficial del mar (TSM) para la región Niño 1+2 y a nivel costero y registrando aún anomalías negativas de hasta  $-1^{\circ}\text{C}$ . Por otro lado, se disipa el núcleo cálido al norte del país.

Lima,05.09.2022



PERÚ

Ministerio  
del Ambiente



## Servicio Nacional de Meteorología e Hidrología del Perú SENAMHI

Jr. Cahuide 785 -721 – Jesús María. Lima 11

Central telefónica: (+511)-614 1414

Pronóstico: (+511) 614 1407

Clima: (+511) 614 1414 – Anexo 461

Consultas y sugerencias:

[Imenis@senamhi.gob.pe](mailto:Imenis@senamhi.gob.pe)

[clima@senamhi.gob.pe](mailto:clima@senamhi.gob.pe)

Elaborado por : L. Menis