

**MONITOREO UMBRALES  
DE TEMPERATURA EN  
LIMA  
DURANTE EL ESTADO DE  
EMERGENCIA  
FRENTE AL COVID 19**



**AGOSTO 2022**

# Vigilancia Climática – Lima Metropolitana

## Estaciones meteorológicas



## Climatología de las variables Meteorológicas - Agosto

ESTACION METEOROLOGICA	TMAX	TMIN
AEROPUERTO INTERNACIONAL	19.0°C	15.3°C
CAMPO DE MARTE	19.0°C	15.0°C
A. VON HUMBOLDT	19.2°C	13.5°C

## Vigilancia de variables climáticas

- ✓ Temperatura Máxima
- ✓ Temperatura Mínima
- ✓ Precipitación



# Monitoreo de Temperatura Máxima – Lima

## AGOSTO 2022

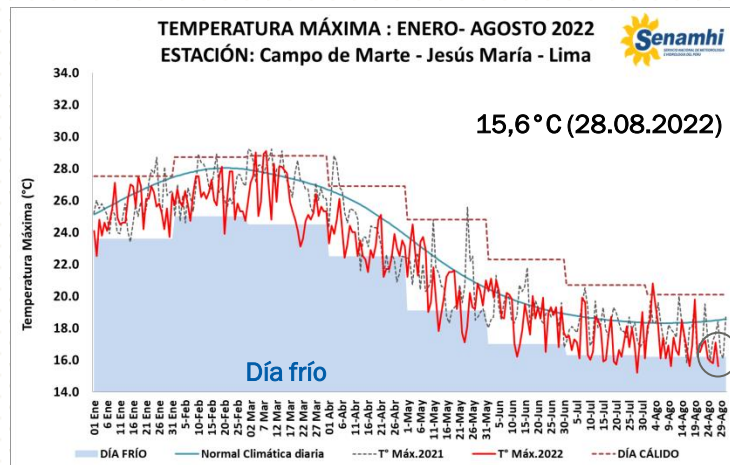
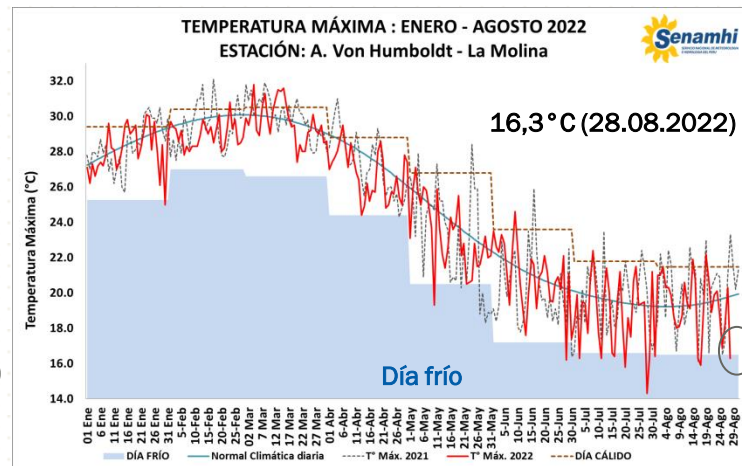
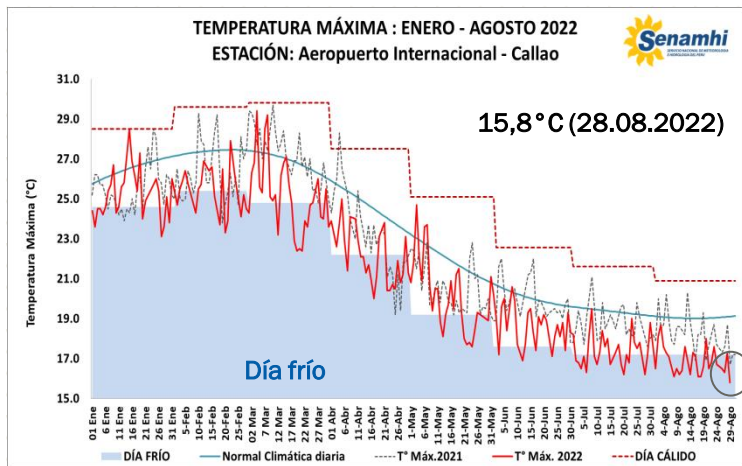

# Monitoreo de Temperatura Mínima – Lima AGOSTO 2022

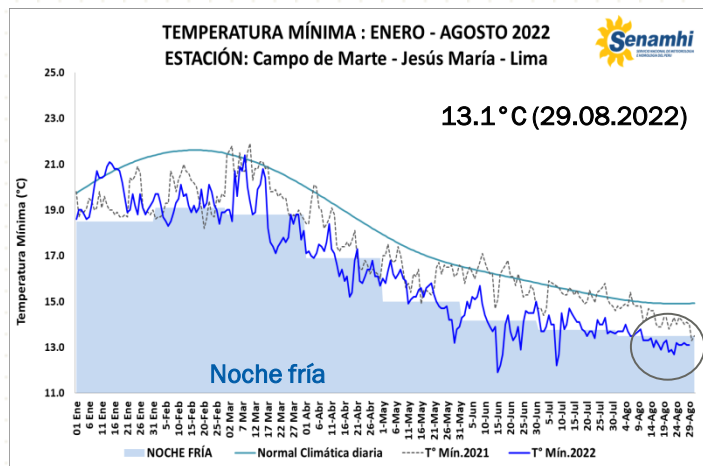
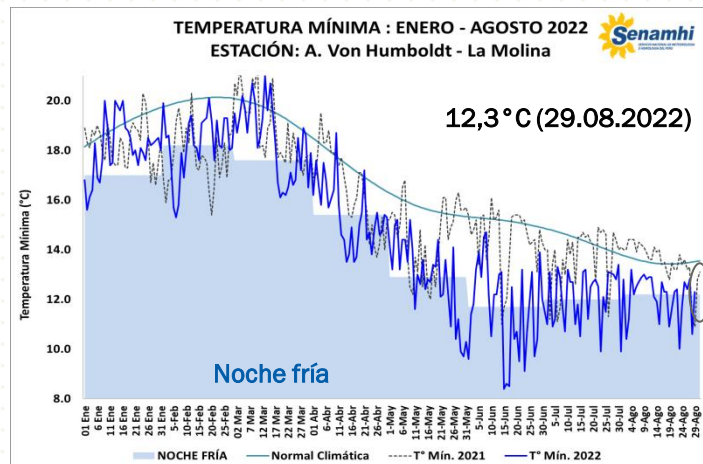
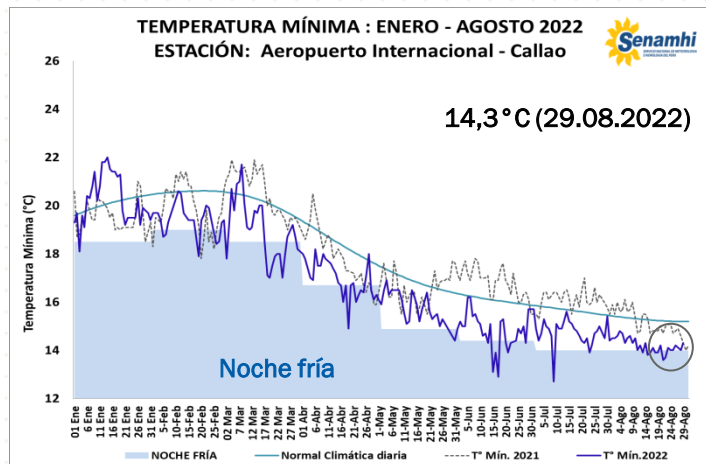

# Evaluación de las anomalías de la Temperatura Superficial del Mar - ATSM

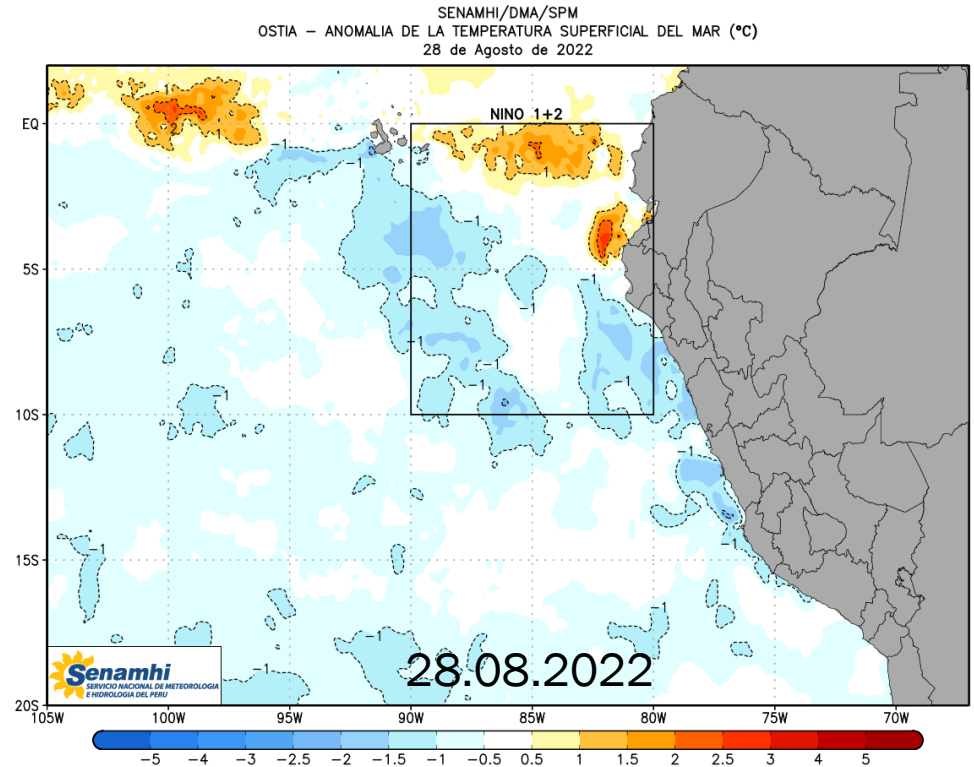
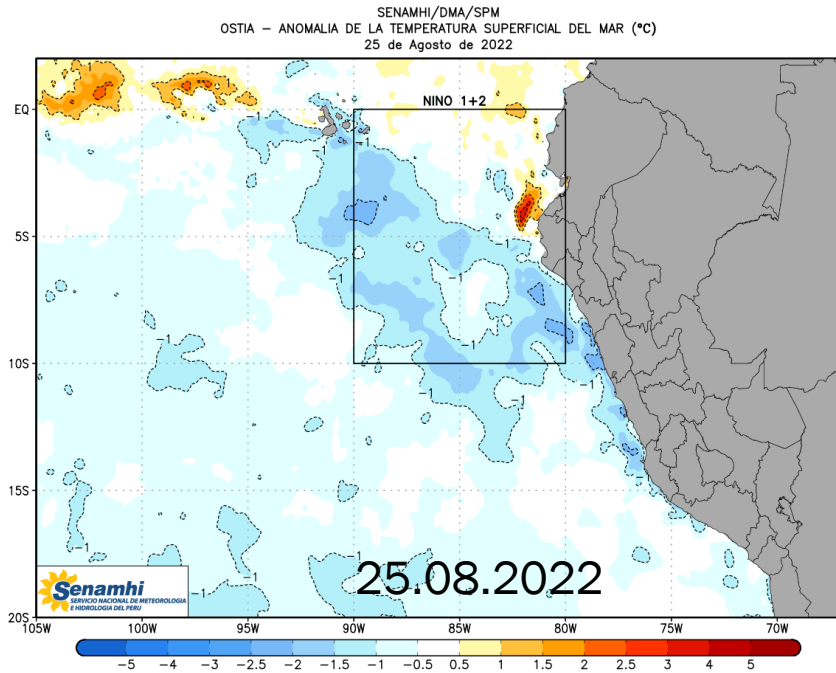



# Temperaturas del aire – Lima Metropolitana - AGOSTO

## Estaciones meteorológicas

Aeropuerto Jorge Chávez

Campo de Marte

Von Humboldt



LIMA NORTE

LIMA CENTRO

LIMA ESTE

LIMA SUR

CALLAO

## Temperaturas Máximas – Agosto

ESTACION METEOROLOGICA	TMAX más alta	TMAX Más baja
AEROPUERTO INTERNACIONAL	<b>18,7°C</b> (02/08)	15,8°C (28/08)
CAMPO DE MARTE	<b>20,8°C</b> (03/08)	15,6°C (10, 18 y 28/08)
A. VON HUMBOLDT	<b>21,9°C</b> (14/08)	15,9°C (17/08)

## Temperaturas Mínimas - Agosto

ESTACION METEOROLOGICA3	TMIN más alta	TMIN Más baja
AEROPUERTO INTERNACIONAL	14,8°C (04/08)	<b>13,6°C</b> (21/08)
CAMPO DE MARTE	14,0°C (04/08)	<b>12,7°C</b> (23/08)
A. VON HUMBOLDT	13,2°C (04/08)	<b>10,0°C</b> (23/08)

# Comentarios:

Con respecto a los dos últimos días:

- Se observa que las temperaturas diurnas se mantienen por debajo de sus rangos normales e incluso presencia de días fríos. Ayer, Callao registró  $15,8^{\circ}\text{C}$  “día muy frío” siendo el valor más bajo para este sector, mientras Jesús María  $15,6^{\circ}\text{C}$  “día muy frío” y La Molina  $16,3^{\circ}\text{C}$  “día frío”.
- Con respecto a las temperaturas nocturnas, continúa la ola de frío nocturna en Lima Centro y en el resto de los sectores con valores por debajo de su normal. Esta madrugada Jesús María registró  $13,1^{\circ}\text{C}$  “noche muy fría” sumando diecinueve noches consecutivas; mientras Callao  $14,3^{\circ}\text{C}$  y La Molina  $12,3^{\circ}\text{C}$ , ambos valores por debajo de su normal. Continuamos registrando valores inferiores al año pasado.
- Finalmente, al 28.08 la Temperatura superficial del mar (TSM) para la región Niño 1+2 y a nivel costero continúan las anomalías negativas de hasta  $-2^{\circ}\text{C}$ . Por otro lado, se observa el desarrollo de un núcleo cálido al norte del país.

Lima, 29.08.2022



PERÚ

Ministerio  
del Ambiente



## Servicio Nacional de Meteorología e Hidrología del Perú SENAMHI

Jr. Cahuide 785 -721 – Jesús María. Lima 11

Central telefónica: (+511)-614 1414

Pronóstico: (+511) 614 1407

Clima: (+511) 614 1414 – Anexo 461

Consultas y sugerencias:

[Imenis@senamhi.gob.pe](mailto:Imenis@senamhi.gob.pe)

[clima@senamhi.gob.pe](mailto:clima@senamhi.gob.pe)

Elaborado por : L. Menis