

# PRONÓSTICO DE RIESGO AGROCLIMÁTICO

## JULIO - SETIEMBRE

### CULTIVO: ARROZ

En el mes de julio, se tendría acumulados de lluvia entre normales y superiores en la costa y selva norte; sin embargo, en agosto estas serían inferiores. Para el mes de setiembre, las lluvias serían superiores en la selva norte; mientras que, en la costa norte continuarían por debajo de sus normales. En cuanto a las condiciones térmicas nocturnas, estas serían inferiores a su climatología en la costa y superiores en la selva norte para el periodo de julio a setiembre. Mientras que, las condiciones térmicas diurnas serían dentro y sobre sus valores normales en la costa y selva.

#### COSTA NORTE

Durante los meses de julio y setiembre el riesgo agroclimático para el cultivo de arroz estaría entre valores de bajo y medio. En los departamentos de Tumbes, Piura, Lambayeque y La Libertad predominaría riesgo agroclimático entre bajo y medio debido a la disminución de la temperatura diurna y nocturna lo cual retrasaría la maduración córnea en aquellas localidades donde se sembró en el mes de enero; en tanto que, en aquellas donde la siembra se realizó en el mes de marzo se podría retrasar el inicio de la fase de floración. Entre los meses de julio y setiembre, la temperatura diurna estaría por debajo de lo normal, esta temperatura ligeramente fría retrasaría el desarrollo vegetativo en aquellas localidades de la costa norte donde se realizó la siembra de una campaña chica y en el valle de La Leche (Puchaca) y Zaña (Oyotún). En aquellas localidades de la costa norte donde el cultivo se encuentre en fase de maduración, estas condiciones retrasarían la maduración córnea y podrían aumentar el porcentaje de granos vanos.

#### COSTA SUR

En el departamento de Arequipa, continuarían las parcelas agrícolas en descanso después de la cosecha del cultivo de arroz. En algunas localidades de Arequipa, se instaló una campaña chica de cultivos de ciclo corto como frejol o maíz forrajero, las condiciones pronosticadas durante los próximos meses serían favorables para estos cultivos en desarrollo vegetativo. La disminución de la temperatura sería un factor que podría retrasar la fase reproductiva en este cultivo y podría aumentar la incidencia de enfermedades como pudriciones de raíces y tallo; hacia el mes de julio, se presentaría temperatura inferior a lo normal y entre los meses de agosto y setiembre se presentaría temperatura entre normal y ligeramente superior a su climatología, estas condiciones serían favorables para la fase reproductiva de los cultivos de ciclo corto.

## SELVA NORTE

Durante los meses de julio y setiembre, los niveles de riesgo agroclimático estarían entre muy bajo y bajo en la selva norte debido a que la temperatura estaría cercana a sus valores normales lo cual favorecería las diferentes fases de desarrollo del cultivo. En los departamentos de Cajamarca, Amazonas y San Martín; predominarían valores de temperatura normales para su climatología, estas condiciones serían favorables para el desarrollo del cultivo en fase de floración y maduración lechosa. En el departamento de San Martín (Picota, Rioja, Moyobamba, Tarapoto, Biavo), la temperatura estaría entre valores normales y el riesgo agroclimático sería muy bajo en aquellas localidades donde el cultivo este en desarrollo vegetativo; las condiciones agroclimáticas continuarían siendo favorables para el desarrollo del cultivo de arroz bajo riego.

[PARA MÁS INFORMACIÓN AGROCLIMÁTICA,](#)  
[SUSCRIBETE AQUÍ](#)

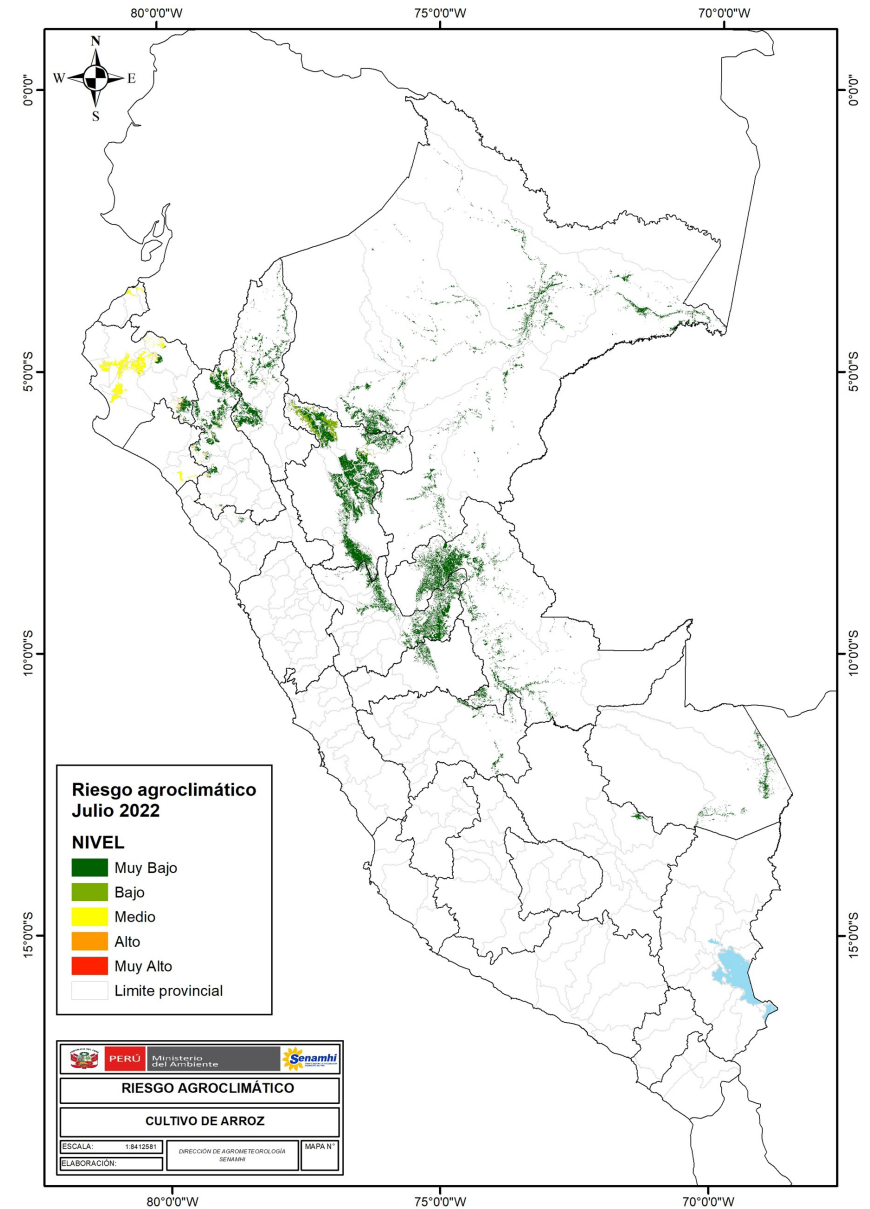

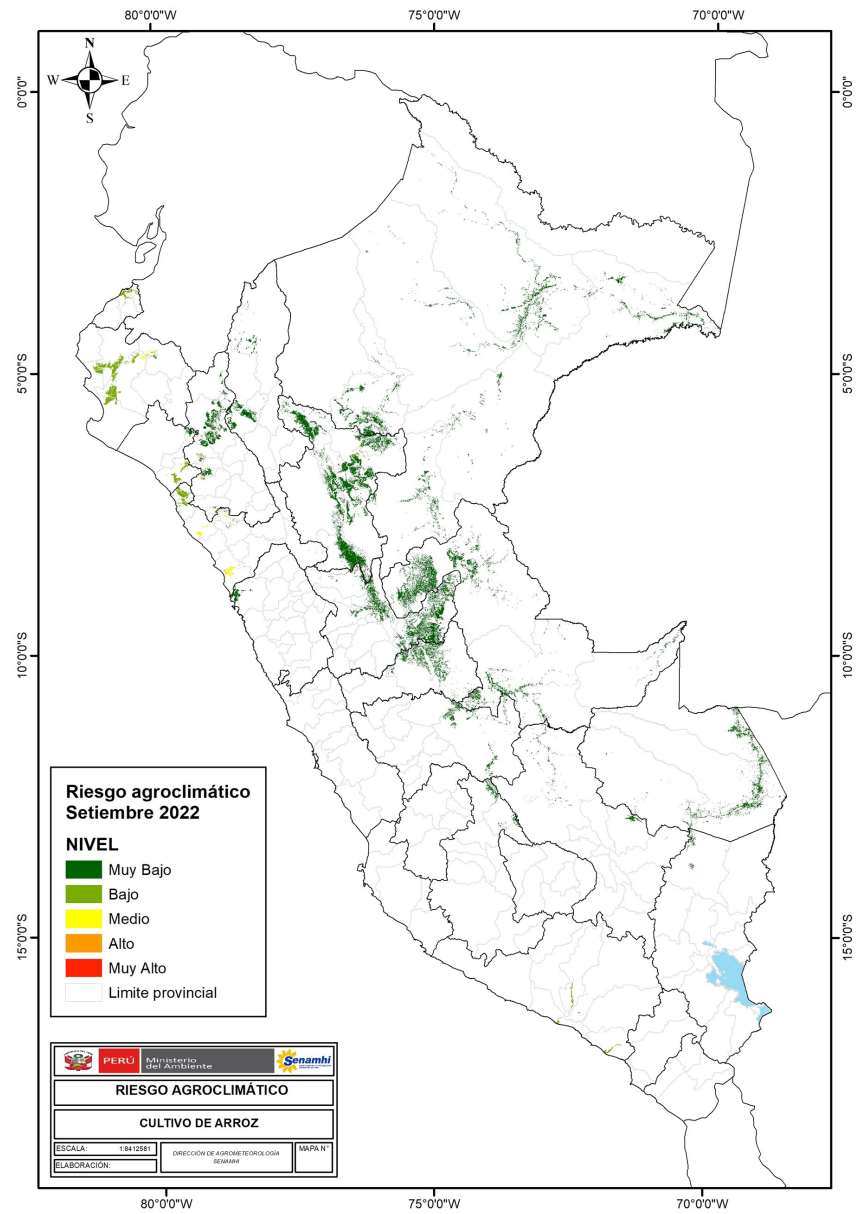
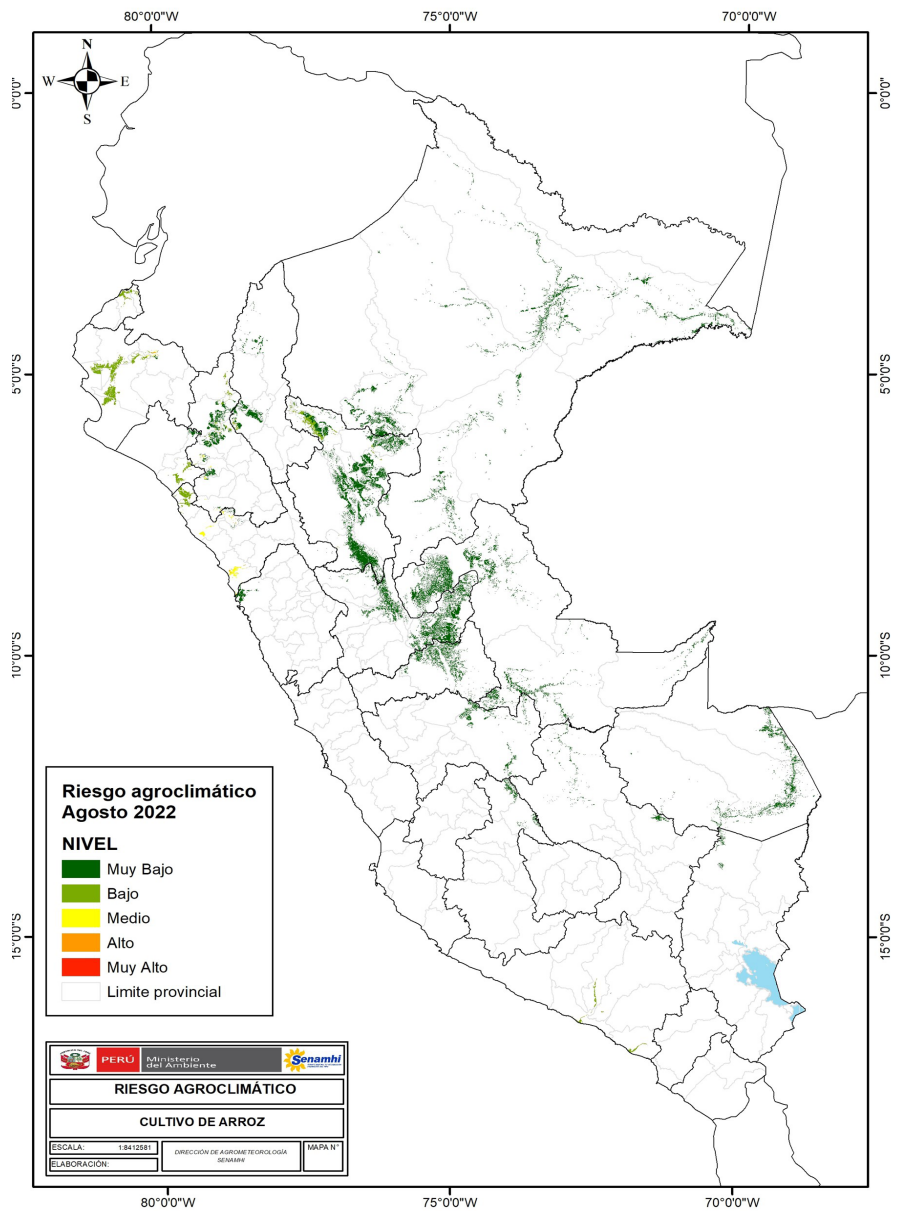

#### TENER EN CUENTA:

El análisis del pronóstico de riesgo agroclimático es interpretado a partir de mapas provenientes de pronósticos climáticos. La incertidumbre de la predicción agroclimática aumenta en la medida en que sean más alejadas las fechas iniciales con respecto a la emisión del informe de predicción. Los boletines se actualizan mensualmente.

Próxima actualización: Agosto 2022



PERÚ

Ministerio  
del Ambiente

