

MONITOREO

DÍAS SECOS CONSECUTIVOS

Actualizado al 30 de noviembre 2021





El presente reporte contempla la evolución de los **días secos consecutivos (precipitación < 1mm)** en la **SIERRA y SELVA** de nuestro país en lo que va del **periodo de lluvias 2021-2022**. Este monitoreo se realiza según los registros diarios de lluvia (mm/día) de las estaciones meteorológicas convencionales de la red observacional del SENAMHI.

*La frecuencia de días secos será evaluada con el **índice de eventos extremos CDD** (Consecutive Dry Days, por sus siglas en inglés), el mismo que ha sido establecido por el Grupo de Expertos en Detección de Cambio Climático e Índices (ETCCDI, por sus siglas en inglés). El índice CDD permite contabilizar el máximo número de días secos consecutivos con precipitación menor a 1mm. http://etccdi.pacificclimate.org/list_27_indices.shtml*

Noviembre 2021

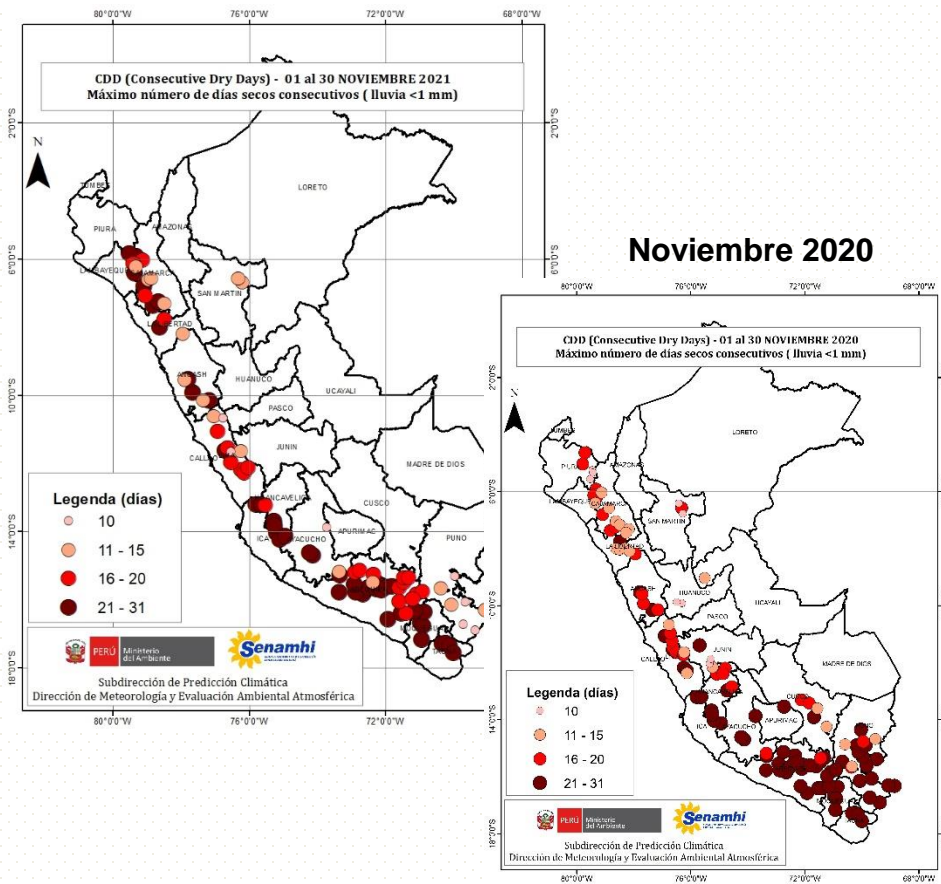

RESUMEN del mes de noviembre 2021:

Durante noviembre 2021, la máxima frecuencia de días secos consecutivos se han concentrado a lo largo de la vertiente occidental de los Andes y, de modo aislado en San Martín (12 a 13 días) y Puno (10 a 12 días). Así mismo, esta frecuencia de días secos ha superado su normal 1981-2010 del mes de noviembre, siendo sus valores normales para la sierra norte occidental, sierra central occidental y sierra sur occidental 15, 18 y 24 días aproximadamente; mientras que, para la selva norte 7 días. En el caso del Altiplano lo registrado en días secos consecutivos se encuentra cercano a lo normal para la temporada (10 días). Por otro lado haciendo una comparación con el año anterior, en noviembre 2020 la mayor frecuencia de días secos logró extenderse en mayor medida hacia la sierra sur oriental (Cusco y Puno); y este noviembre 2021 los veranillos han sido más prolongados en la sierra norte a diferencia del año pasado.

Sector	Estación	Departamento	Provincia	Distrito	Longitud	Latitud	Altitud	CDD	Fecha Inicial	Fecha Final
SIERRA NORTE ORIENTAL	PORCULLA	PIURA	HUANCABAMBA	HUARMACA	-79.51	-5.84	2142	22	1/11/2021	22/11/2021
SIERRA NORTE ORIENTAL	CUEVA BLANCA	LAMBAYEQUE	FERREÑAFE	INCAHUASI	-79.4	-6.13	3300	18	5/11/2021	22/11/2021
SIERRA SUR ORIENTAL	LAMPA	PUNO	LAMPA	LAMPA	-70.37	-15.67	3892	12	1/11/2021	12/11/2021
SIERRA SUR ORIENTAL	TARACO	PUNO	HUANCANE	TARACO	-69.97	-15.31	3849	10	3/11/2021	12/11/2021
SIERRA SUR ORIENTAL	ISLA SUANA	PUNO	YUNGUYO	OLLARAYA	-68.85	-16.33	3830	10	3/11/2021	12/11/2021
SIERRA SUR ORIENTAL	MAZO CRUZ	PUNO	EL COLLAO	SANTA ROSA	-69.72	-16.74	4003	10	1/11/2021	10/11/2021
SIERRA SUR ORIENTAL	ILAVE	PUNO	EL COLLAO	ILAVE	-69.66	-16.07	3871	10	1/11/2021	10/11/2021
SIERRA SUR ORIENTAL	PIZACOMA	PUNO	CHUCUITO	PISACOMA	-69.37	-16.91	3930	10	1/11/2021	10/11/2021
SIERRA SUR ORIENTAL	TAHUACO - YUNGUYO	PUNO	YUNGUYO	YUNGUYO	-69.07	-16.31	3891	12	1/11/2021	12/11/2021
SIERRA SUR ORIENTAL	LARAQUERI	PUNO	PUNO	PICHACANI	-70.07	-16.15	3900	11	1/11/2021	11/11/2021
SIERRA SUR ORIENTAL	CHILCAYOC	AYACUCHO	SUCRE	CHILCAYOC	-73.73	-13.88	3400	10	3/11/2021	12/11/2021
Sector	Estación	Departamento	Provincia	Distrito	Longitud	Latitud	Altitud	CDD	Fecha Inicial	Fecha Final
SELVA NORTE ALTA	EL LIMON	CAJAMARCA	JAEN	POMAHUACA	-79.32	-5.92	1110	22	1/11/2021	22/11/2021
SELVA NORTE ALTA	HACIENDA PUCARA	CAJAMARCA	JAEN	PUCARA	-79.13	-6.04	1061.6	20	5/11/2021	24/11/2021
SELVA NORTE BAJA	EL PORVENIR	SAN MARTIN	SAN MARTIN	JUAN GUERRA	-76.32	-6.58	230	12	6/11/2021	17/11/2021
SELVA NORTE BAJA	SAUCE	SAN MARTIN	SAN MARTIN	SAUCE	-76.2	-6.69	580	13	6/11/2021	18/11/2021

Normales CDD 1981-2010

SIERRA OCCIDENTAL

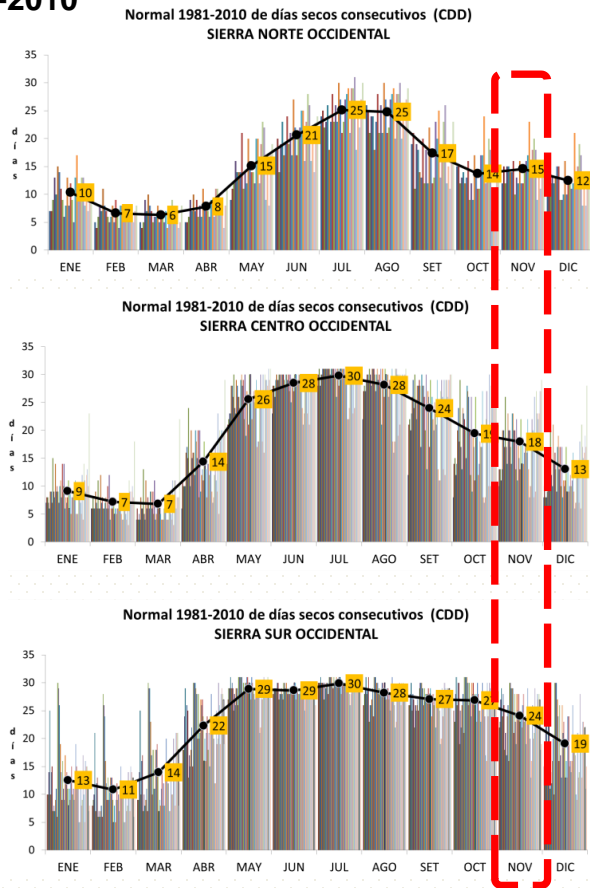

SIERRA ORIENTAL

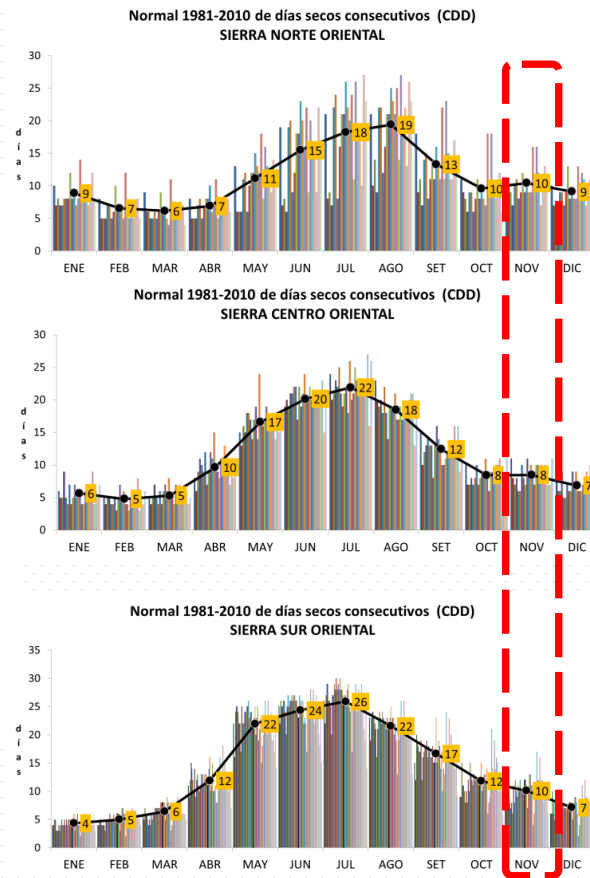

Normales CDD 1981-2010

SELVA

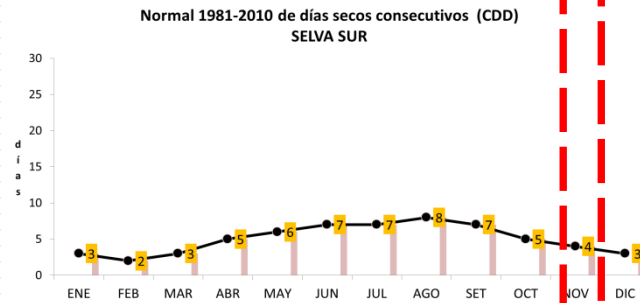
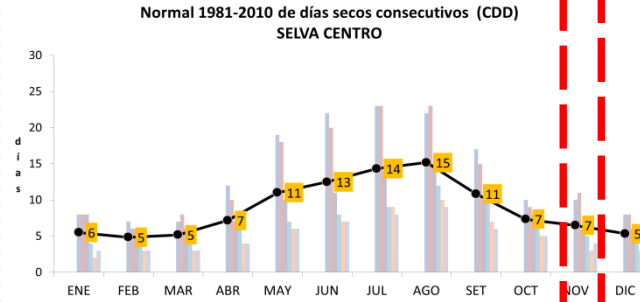
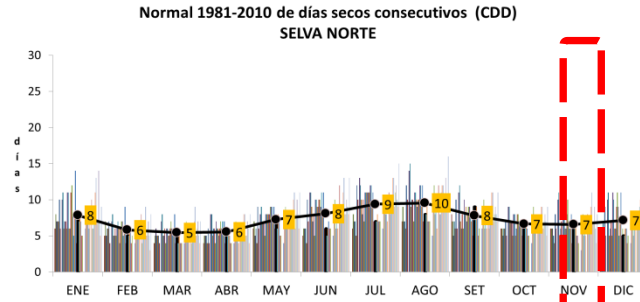



**DIRECCIÓN DE METEOROLOGÍA Y EVALUACIÓN
AMBIENTAL ATMOSFÉRICA – DMA**
Subdirección de Predicción Climática

clima@senamhi.gob.pe
<https://www.gob.pe/senamhi>