

# PRONÓSTICO DE RIESGO AGROCLIMÁTICO SETIEMBRE - NOVIEMBRE CULTIVO: CACAO



Para el período setiembre-octubre 2021, en la selva norte, se presentarían condiciones térmicas diurnas normales en setiembre y de normal a superior en octubre y noviembre. Las condiciones térmicas nocturnas estarían normales en setiembre y octubre, mientras que, para noviembre, de normales a superiores. Los acumulados de lluvia se encontrarían entre normales a superior respecto a su variabilidad climática.

## SELVA NORTE

En setiembre, se estima un nivel de riesgo agroclimático entre bajo y medio en las zonas productoras de la selva norte (San Martín), debido a que las lluvias por debajo de sus valores normales podrían generar un retraso en el desarrollo de la fase fenológica de floración del cultivo de cacao. Mientras que, durante octubre y noviembre, las lluvias se incrementarían, lo cual promovería la floración y fructificación del cultivo, de manera que el nivel de riesgo agroclimático se encontraría entre muy bajo y bajo para este periodo.

## SELVA CENTRAL

Durante el mes de setiembre, se prevén lluvias con acumulados superiores a sus registros históricos, los cuales permitirían el desarrollo de las fases fenológicas de botón floral y floración en las plantaciones, por lo tanto, el nivel de riesgo agroclimático sería bajo. Sin embargo, este se incrementaría entre los meses de octubre y noviembre, debido a que las lluvias asociadas a temperaturas máximas y mínimas sobre sus valores normales podrían propiciar la presencia de plagas y enfermedades en las plantaciones como la “mazorca Negra”, “monilia” y “carmenta”, sobre todo en aquellas que no cuenten con un buen manejo agronómico.



## SELVA SUR

En la selva sur, se pronostica un nivel de riesgo agroclimático muy bajo durante el mes de setiembre, debido a que se prevé lluvias dentro sus valores normales, las cuales favorecerían la fructificación y maduración del cultivo de cacao. Por otro lado, en la zona productora del Vraem (Ayacucho) se estima un nivel de riesgo agroclimático medio para los meses de octubre y noviembre, puesto que las lluvias pronosticadas se encontrarían por debajo de sus valores normales.

[PARA MÁS INFORMACIÓN AGROCLIMÁTICA,  
SUSCRIBETE AQUÍ](#)

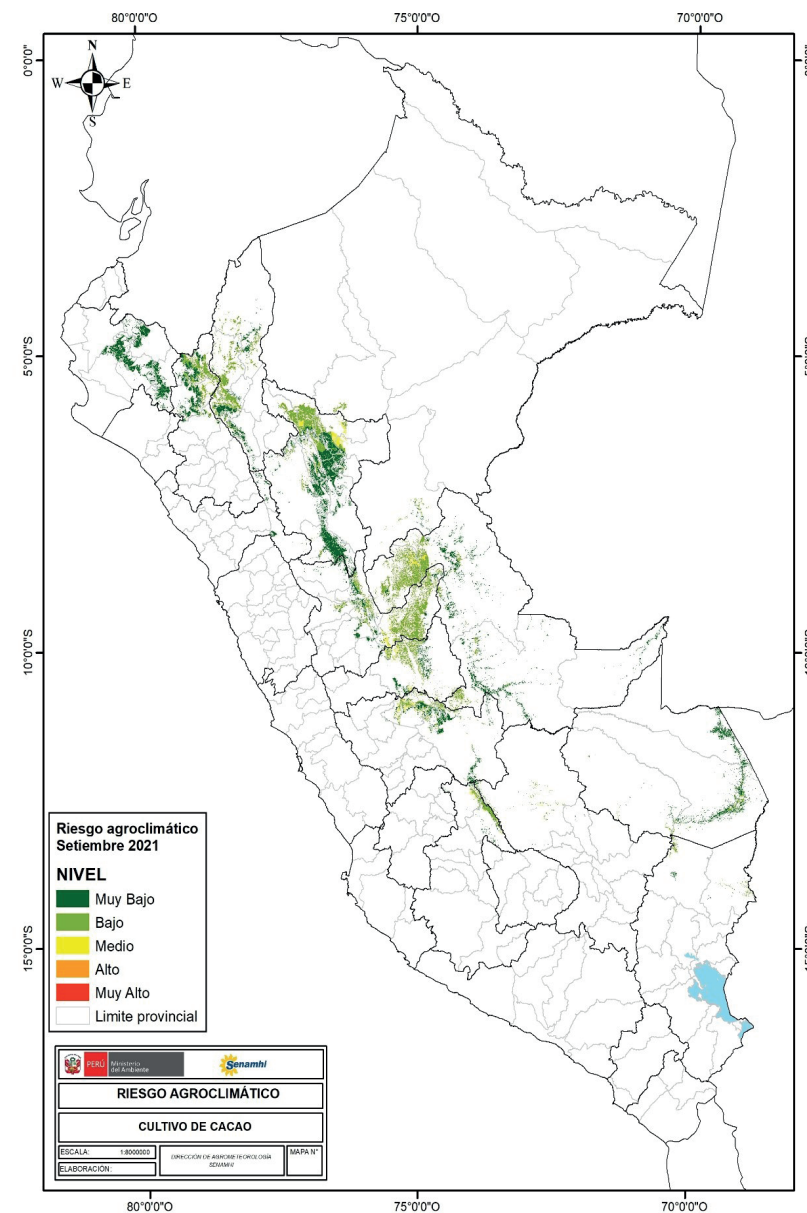

PERÚ

Ministerio  
del Ambiente



BICENTENARIO  
PERÚ 2021

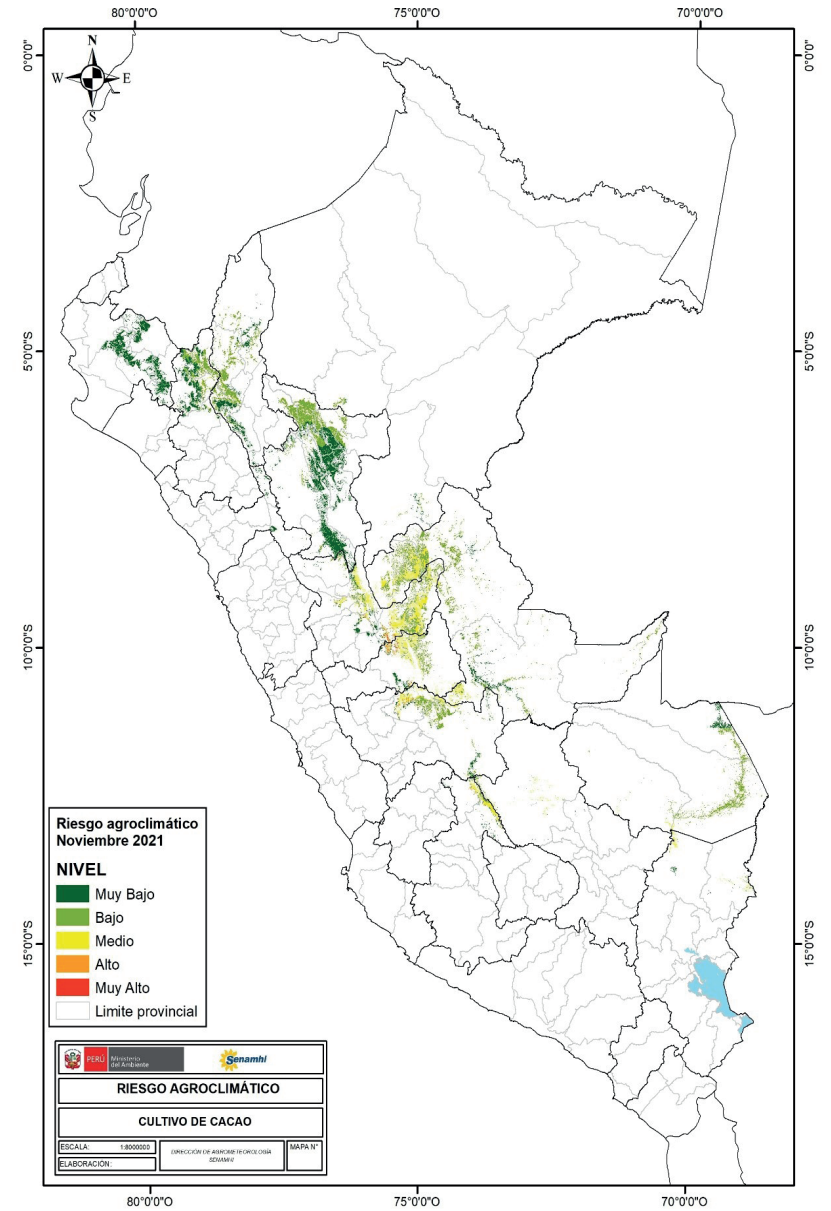
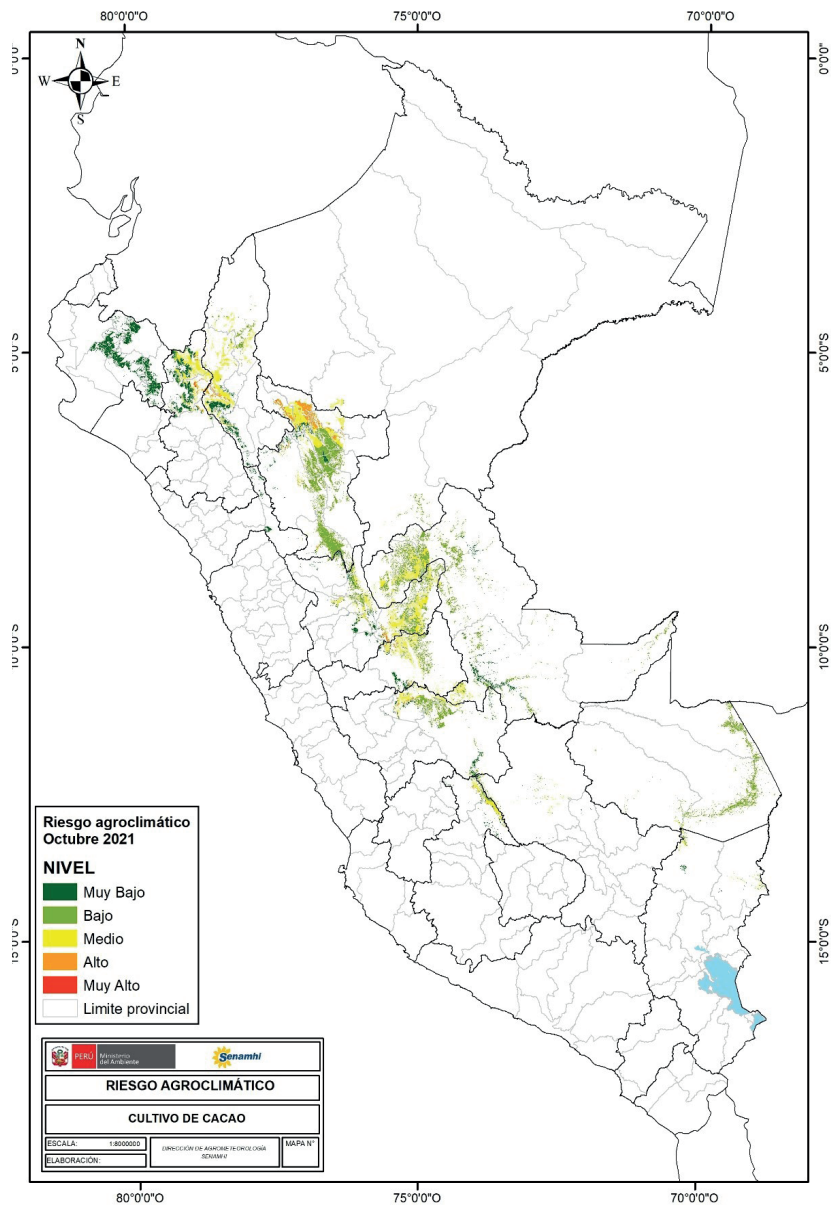

#### TENER EN CUENTA:

El análisis del pronóstico de riesgo agroclimático es interpretado a partir de mapas provenientes de pronósticos climáticos. La incertidumbre de la predicción agroclimática aumenta en la medida en que sean más alejadas las fechas iniciales con respecto a la emisión del informe de predicción. Los boletines se actualizan mensualmente.

Próxima actualización: Octubre 2021

