



PERÚ

Ministerio del Ambiente

Servicio Nacional de Meteorología e Hidrología del Perú - SENAMHI

SUBDIRECCION DE PREDICCION HIDROLOGICA



viernes, 20 de agosto de 2021

Hora de emisión: 10:00hrs

Año Hidrológico 2020/2021

N°199 - 21

Pronóstico Hidrológico Diario CUENCAS DEL DEPARTAMENTO DE LIMA: RÍMAC Y CHILLÓN

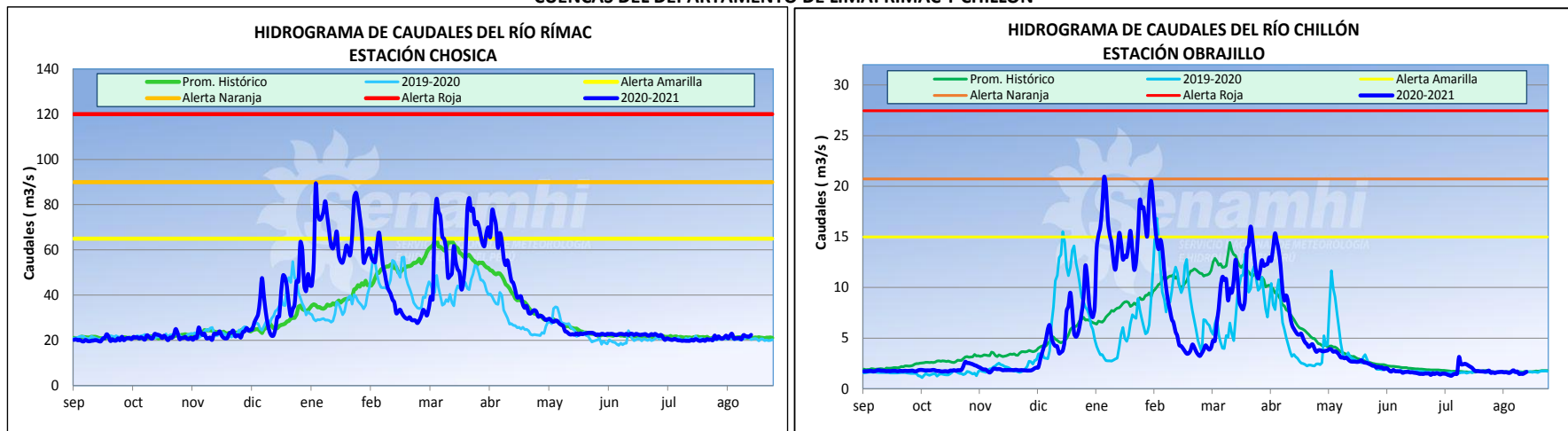

| CUENCAS | ESTACIÓN | CAUDALES DEL DÍA ANTERIOR (m ³ /seg.) | | | | CAUDALES DE HOY (m ³ /seg.) | | | |
|---------|-----------|--|---------------|------|------|--|---------------|------|------|
| | | Promedio | Normal Diario | Min. | Máx. | Promedio a las 10:00 hrs | Normal Diario | Min. | Máx. |
| Rímac | Chosica | 21.7 | 21.2 | 20.0 | 26.0 | 22.4 | 21.0 | 21.0 | 23.8 |
| Chillón | Obrajillo | 1.6 | 1.7 | 1.5 | 1.6 | 1.7 | 1.7 | 1.6 | 1.7 |

CONCLUSIONES Y PREVISIONES

Hasta las 10:00 hrs el caudal de los ríos Rímac y Chillón presentan anomalías de 7% y -1% respectivamente. De acuerdo a las salidas del modelo de pronóstico de caudales, para las próximas 72 horas se esperan los siguientes caudales:

| Río | Caudal Promedio (m ³ /s) | | |
|---------|-------------------------------------|---------------|---------------|
| | 24 horas | 48 horas | 72 horas |
| Rímac | 20.09 - 24.14 | 20.15 - 23.91 | 20.18 - 23.94 |
| Chillón | 1.39 - 1.76 | 1.39 - 1.69 | 1.39 - 1.63 |

Mayor información en los teléfonos de la Dirección de Hidrología (01) 6141409 RPM: #672511 - 984299716

SERVICIO NACIONAL DE METEOROLOGÍA E HIDROLOGÍA DEL PERÚ

Jr. Cahuide 785 Jesús María Teléfono: 6141414 Email: comunicaciones@senamhi.gob.pe / www.senamhi.gob.pe