



PERÚ

Ministerio del Ambiente

Servicio Nacional de Meteorología e Hidrología del Perú - SENAMHI

SUBDIRECCION DE PREDICCIÓN HIDROLOGICA



viernes, 30 de Julio de 2021

Hora de emisión: 16:00hrs

Año Hidrológico 2020/2021

N°184 - 21

Pronóstico Hidrológico Diario CUENCAS DEL DEPARTAMENTO DE LIMA: RÍMAC Y CHILLÓN

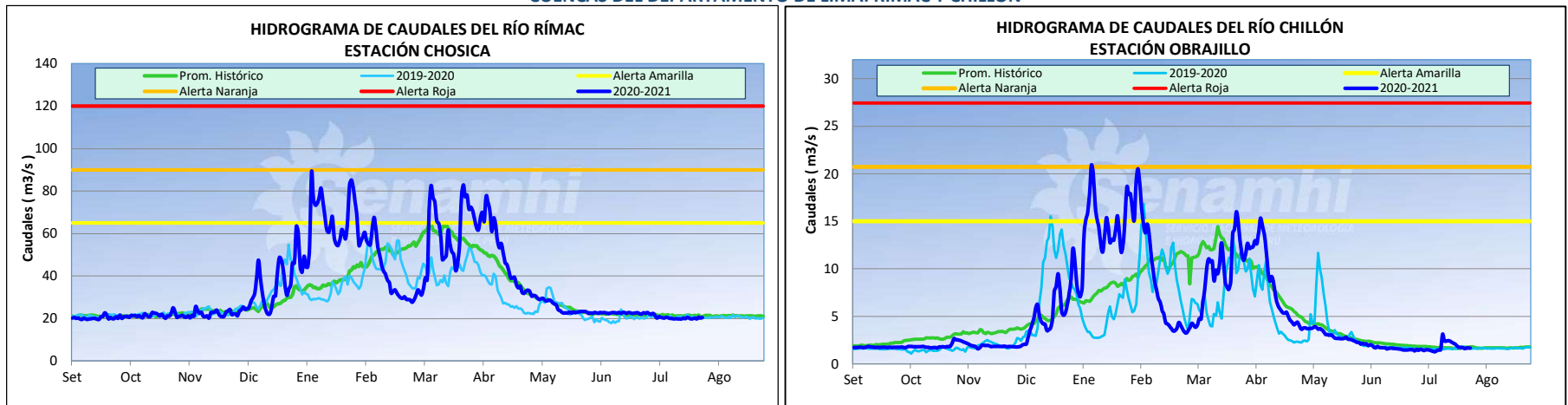

CUENCAS	ESTACIÓN	CAUDALES DEL DÍA ANTERIOR (m ³ /seg.)				CAUDALES DE HOY (m ³ /seg.)			
		Promedio	Normal Diario	Min.	Máx.	Promedio a las 16:00 hrs	Normal Diario	Min.	Máx.
Rímac	Chosica	20.2	20.8	20.2	20.2	20.5	21.2	20.2	20.6
Chillón	Obrajillo	1.7	1.8	1.6	1.7	1.7	1.8	1.6	1.7

CONCLUSIONES Y PREVISIONES

Hasta las 16:00 hrs el caudal de los ríos Rímac y Chillón presentan anomalías de -3% y -8% respectivamente. De acuerdo a las salidas del modelo de pronóstico de caudales, para las próximas 72 horas se esperan los siguientes caudales:

Río	Caudal Promedio (m ³ /s)		
	24 horas	48 horas	72 horas
Rímac	18.98 - 21.4	18.97 - 21.39	19.82 - 22.34
Chillón	1.34 - 2.01	1.34 - 2	1.34 - 2

Mayor información en los teléfonos de la Dirección de Hidrología (01) 6141409 RPM: #672511 - 984299716

SERVICIO NACIONAL DE METEOROLOGÍA E HIDROLOGÍA DEL PERÚ

Jr. Cahuide 785 Jesús María Teléfono: 6141414 Email: comunicaciones@senamhi.gob.pe / www.senamhi.gob.pe