

RIESGO AGROCLIMÁTICO CULTIVO PAPA

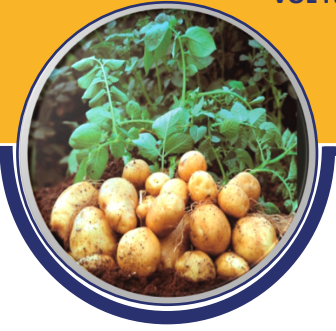

ABRIL 2020

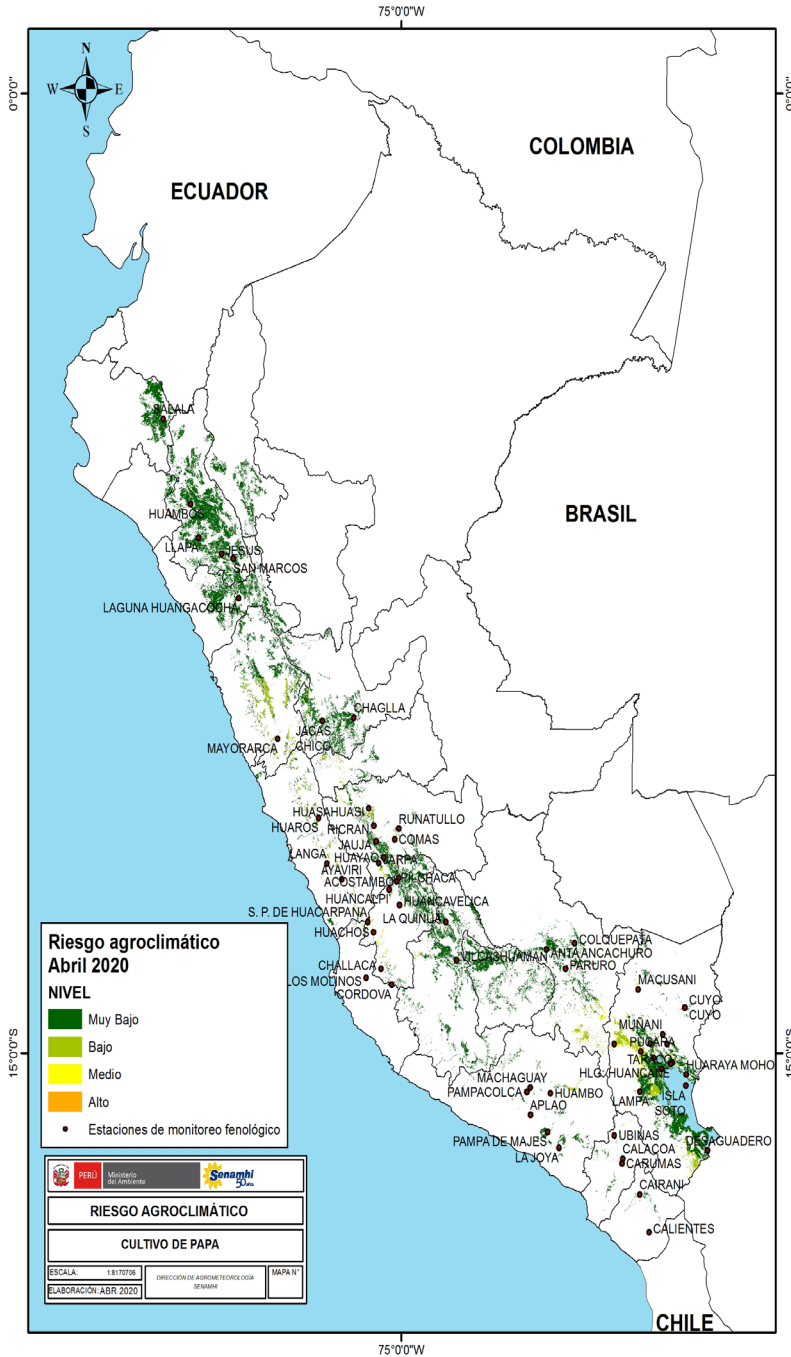

Síntesis

En el mes de abril, en gran parte de la región andina predominarían condiciones favorables para el desarrollo del cultivo y la maduración de tubérculos, ya que se esperaría la prevalencia de temperaturas nocturnas con valores superiores a su normal y lluvias acumuladas dentro de su variabilidad. Por lo tanto, el riesgo agroclimático sería bajo.

Sin embargo, en algunos sectores de la sierra norte y centro, es probable que se incrementen los niveles de riesgo, sobre todo, para las siembras tardías, debido a que se esperan lluvias por debajo de lo normal, las cuales incrementarían las necesidades hídricas del cultivo y una pérdida de calor durante las noches. Asimismo, no se descarta la ocurrencia granizadas, principalmente en las localidades de mayor altitud y un incremento de problemas fitosanitarios, debido a la alta humedad en algunos sectores de la sierra central, sur y el altiplano.

Próxima Actualización: mayo 2020

Dirección de Agrometeorología

Subdirección de Predicción Agrometeorológica Telf: [511] 614-1414 anexo 452 / 614-1413 Consultas y Sugerencias: dga@senamhi.gob.pe