

ABRIL 2023

PRONÓSTICO ESTACIONAL

DIRECCIÓN ZONAL HUÁNUCO
Abr - Jun 2023



2023 - N°003

Presentación

El SENAMHI, Servicio Nacional de Meteorología e Hidrología del Perú, a través de su Dirección Zonal 10 (DZ10) con sede en la ciudad de Huánuco, presenta el PRONÓSTICO ESTACIONAL para el trimestre abril – junio 2023 para ciudades de la Jurisdicción de la DZ10 dirigido a tomadores de decisiones, planificadores, agricultores, medios y a la población en general. Brinda una síntesis útil y oportuna de las condiciones climáticas de lluvias y temperaturas e incluimos las previsiones para los próximos tres meses en los departamentos de Huánuco y Ucayali, comprendidos dentro de la jurisdicción de la Dirección Zonal 10 (DZ10); con el fin de que constituya una fuente de consulta, como apoyo en la planificación, la toma de decisiones, el desarrollo de las diferentes actividades socio económicas y la gestión del riesgo.



TOMAR EN CUENTA

TIEMPO:

Refleja las condiciones atmosféricas instantáneas.

CLIMA:

Refleja las mismas condiciones atmosféricas en meses, años y décadas.

ELEMENTO METEOROLÓGICO

Es toda propiedad o condición de la atmósfera, que en conjunto definen el estado del tiempo (a corto plazo) o del clima (a largo plazo), conociéndose como parámetro meteorológico a su indicador estadístico; como la precipitación, temperatura, etc.

La **TEMPERATURA MÁXIMA** es la temperatura más alta durante el día, en general después de mediodía.

La **TEMPERATURA MÍNIMA** es la temperatura más baja que se pueda registrar, generalmente se puede registrar en la madrugada.

La **PRECIPITACIÓN** es un término para los fenómenos hidrometeorológicos que pueden ser lluvia, llovizna, granizo, etc.

NORMALES CLIMATOLÓGICAS

La Organización Mundial de Meteorología las define como las medias de los datos climatológicos calculadas para períodos de 30 años consecutivos (1981- 2010).

ANOMALÍA MENSUAL

Es la diferencia entre un valor promedio mensual y su respectiva normal climatológica.

CONDICIONES NORMALES:

Las temperaturas del aire se encuentran dentro de las condiciones normales cuando la anomalía fluctúa entre +/- 1°C en relación a la normal climática; La precipitación se dice que se encuentra dentro de sus condiciones normales cuando la anomalía fluctúa entre +/- 15% de la normal climática.

THE CLIMATE PREDICTABILITY TOOL (CPT)

El Climate Predictability Tool (CPT) fue diseñado por el IRI (The International Research Institute for Climate and Society) para generar las predicciones climáticas. Se ha utilizado para construir un modelo de pronóstico climático estacional, realizar la validación del modelo y producir pronósticos con datos actualizados.



PERÚ

Ministerio
del Ambiente



CONDICIONES CLIMÁTICAS DE MONITOREO

Durante el mes de marzo en la jurisdicción de la dirección zonal 10 con respecto al comportamiento de temperaturas extremas, para temperaturas máximas se tuvo un comportamiento dentro del rango normal de manera generalizada, se presentaron episodios frecuentes de incremento de temperatura durante los primeros diez días del mes. Asimismo para temperaturas mínimas se tuvo un comportamiento dentro del rango normal, se registraron también algunos episodios caracterizados como “Noche Fría” a “Noche Extremadamente Fría”, a partir del día 16 del mes. Finalmente las lluvias fueron intensas durante el día 9 y 10 de marzo de manera generalizada en Huánuco y Ucayali, el sector de sierra y selva alta (Chaglla, Canchan, Huánuco y Aucayacu) registraron los eventos extremos caracterizándose como “Extremadamente Lluvioso”.

Por otro lado, de acuerdo con el **Comunicado Oficial ENFEN N°03-2023**, cambia el Estado del sistema de Alerta “**Vigilancia de El Niño costero**” a “**Alerta de El Niño costero**”, debido a que cambios inusuales en el acoplamiento océano atmósfera en la región Niño 1+2, que incluye la zona norte y centro del mar peruano, han propiciado que el calentamiento esperado para marzo probablemente se extienda hasta julio, por lo pronto, con magnitud débil. Para la región del Pacífico central, los modelos internacionales estiman que las condiciones neutras se mantengan hasta mayo y que luego podría generar una transición a condiciones El Niño.

⇒ PREVISIÓN ESTACIONAL DE TEMPERATURAS MÁXIMAS DEL AIRE

El pronóstico estacional del SENAMHI para el periodo abril - junio 2023 en la Jurisdicción de la Dirección Zonal 10, prevé escenarios probabilísticos de temperaturas máximas con escenarios sobre el rango normal con una probabilidad de ocurrencia de 45% en sierra central oriental que comprende las localidades de: Jacas Chico, Huánuco, Canchan y San Rafael. Asimismo, para selva central escenarios dentro del rango normal con una probabilidad de ocurrencia de 44% en las localidades de Aucayacu, Puerto Inca, Aguaytía, Pucallpa, Tingo María y Tulumayo. (Ver Figura1).



Figura1. Probabilidad de ocurrencia de temperaturas máximas para el trimestre abril - junio 2023. Fuente: DZ10-SENAMHI.

⇒ PREVISIÓN ESTACIONAL DE TEMPERATURAS MÍNIMAS DEL AIRE

El pronóstico estacional del SENAMHI para el periodo abril - junio 2023 en la Jurisdicción de la Dirección Zonal 10, prevé escenarios probabilísticos de temperaturas mínimas de condiciones dentro del rango normal con una probabilidad de ocurrencia de 47% a sobre lo normal en sierra central oriental que comprende las localidades de: Huánuco, Canchan, y San Rafael, Jacas Chico respectivamente. Asimismo, para selva central escenarios de condiciones sobre el rango normal con una probabilidad de ocurrencia de 44% en las localidades de: Puerto Inca, Aguaytía y Pucallpa; a excepción de Aucayacu, Tulumayo Tingo María con escenario sobre el rango normal con una probabilidad de ocurrencia de 49%. (Ver Figura2).

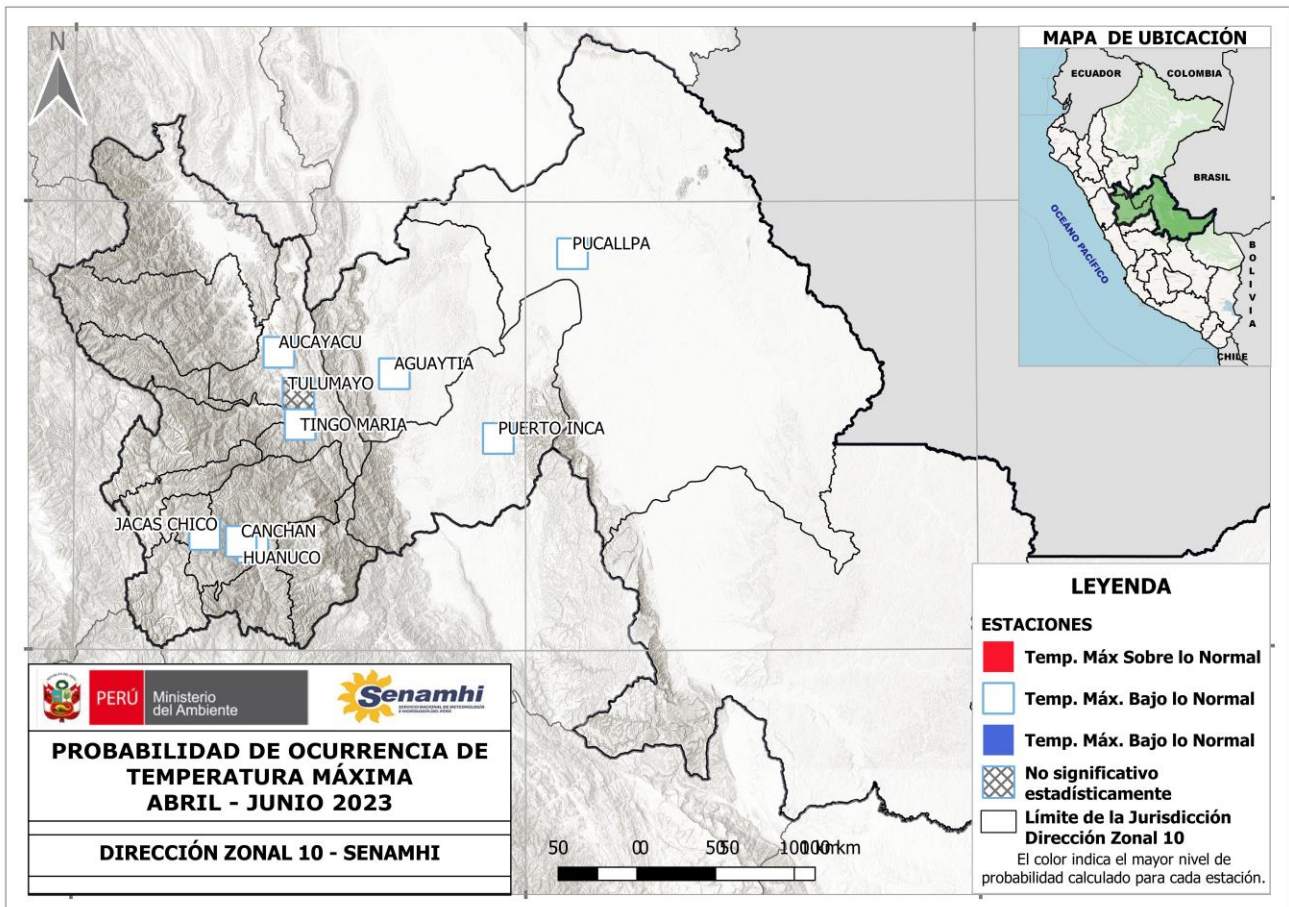

Figura2. Probabilidad de ocurrencia de temperaturas mínimas para el trimestre abril - junio 2023. Fuente: DZ10-SENAMHI

⇒ PREVISIÓN ESTACIONAL DE PRECIPITACIONES

El pronóstico estacional del SENAMHI para el periodo abril - junio 2023 en la Jurisdicción de la Dirección Zonal 10, prevé escenarios probabilísticos de lluvias dentro del rango normal con una probabilidad de ocurrencia de 44% en las localidades de sierra central oriental que comprende: Huánuco, San Rafael, Canchan y Jacas chico. Asimismo, para localidades de selva central con escenarios de lluvias dentro del rango normal con una probabilidad de ocurrencia de 46% que comprende: Aguaytía, Pucallpa, Puerto Inca, Tingo María y Tulumayo. (Ver Figura3).

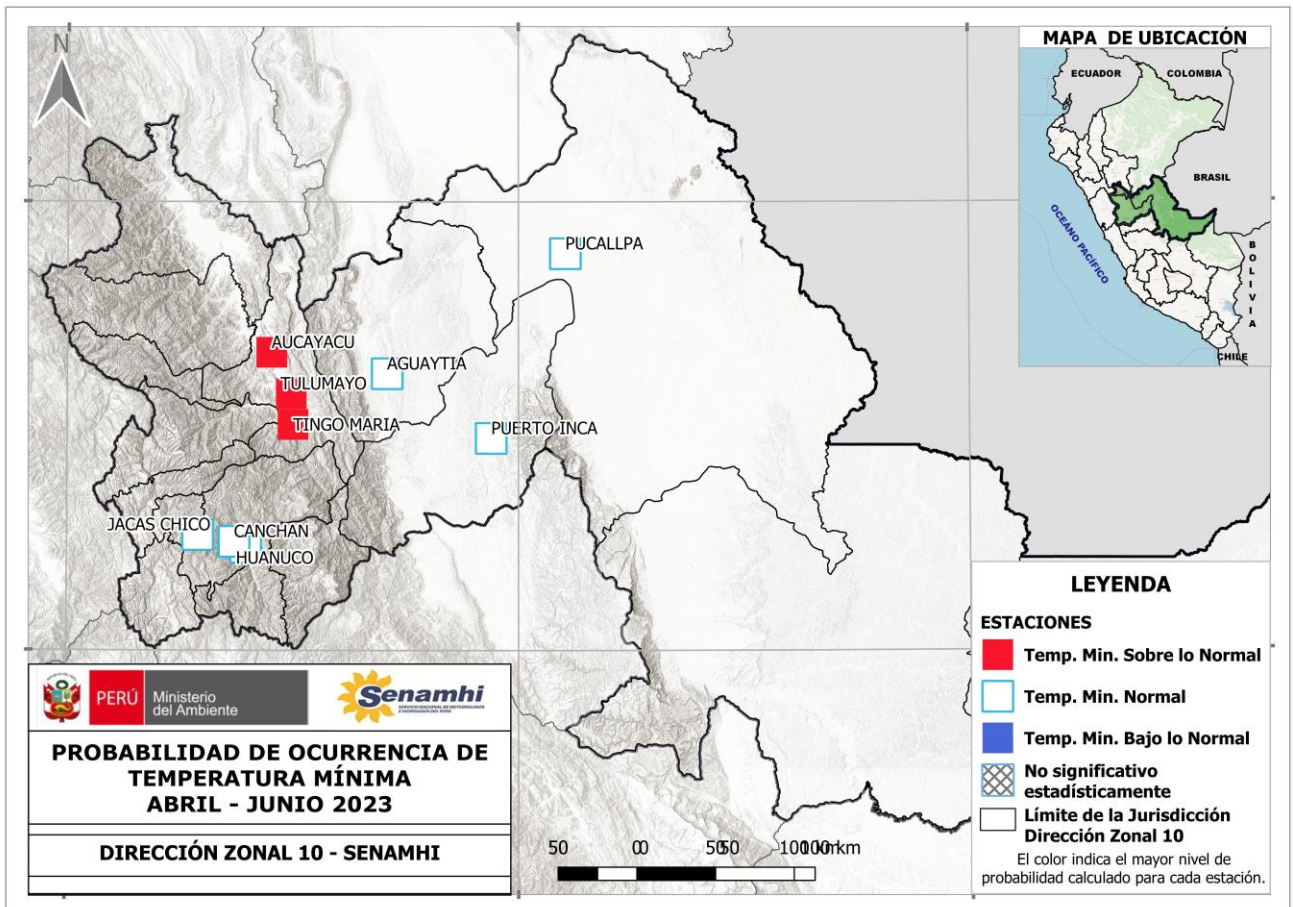

Figura3. Pronóstico de lluvias para el trimestre abril - junio 2023. Fuente: DZ10-SENAMHI

NOTA: Estos pronósticos trimestrales permiten conocer el grado de probabilidad de que las lluvias se encuentren sobre, debajo o dentro de sus valores normales. Cabe resaltar que la incertidumbre se incrementa en tanto junior sea la escala temporal de pronóstico (junior a tres meses).

En la escala de tres meses no se pronostican eventos extremos de corto plazo (lluvias intensas, granizadas, nevadas, entre otros), sino más bien las condiciones promedio del trimestre.

Pronósticos climáticos a nivel nacional y cuencas: <https://www.senamhi.gob.pe/?p=pronostico-climatico>

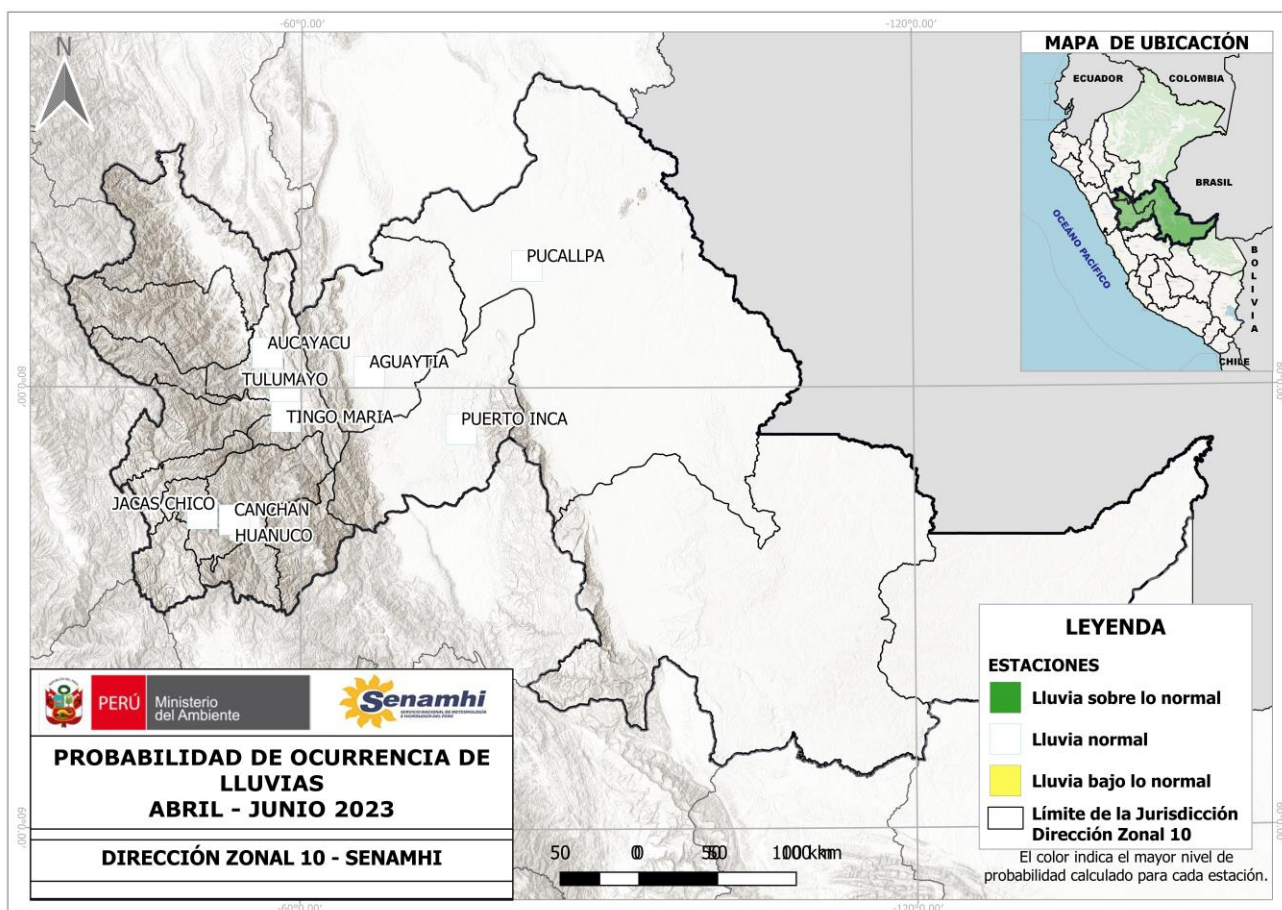

Servicio Nacional de Meteorología e Hidrología del Perú – SENAMHI

Director Zonal 10

Ing. Juan Arboleda
jarboleda@senamhi.gob.pe

Análisis y Redacción:

Bach. Carmen Rosa Farfan Tovar
Analista Meteorológico
cfarfan@senamhi.gob.pe

Dirección Zonal 10
 (Huánuco, Ucayali y provincia de Tocache)

Jr. Leoncio Prado N°235 - Huánuco

Teléfono 062- 512070
 e-mail: dz10.huanuco@gmail.com