



PERÚ

Ministerio
del Ambiente



MONITOREO Y UMBRALES DE TEMPERATURA DEL AIRE EN LIMA



DICIEMBRE 2022

Vigilancia Climática – Lima Metropolitana

Estaciones meteorológicas



Climatología de las variables Meteorológicas - Diciembre

ESTACION METEOROLOGICA	TMAX	TMIN
AEROPUERTO INTERNACIONAL	21,7°C	18,7°C
CAMPO DE MARTE	21,8°C	18,9°C
A. VON HUMBOLDT	26,0°C	17,1°C

Vigilancia de variables climáticas

- ✓ Temperatura Máxima
- ✓ Temperatura Mínima
- ✓ Precipitación

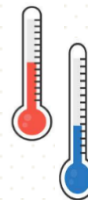

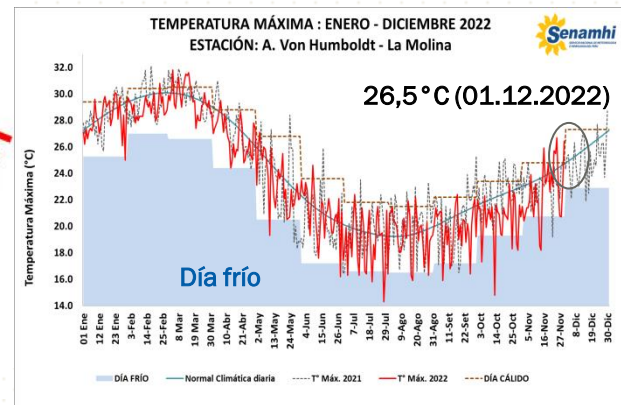
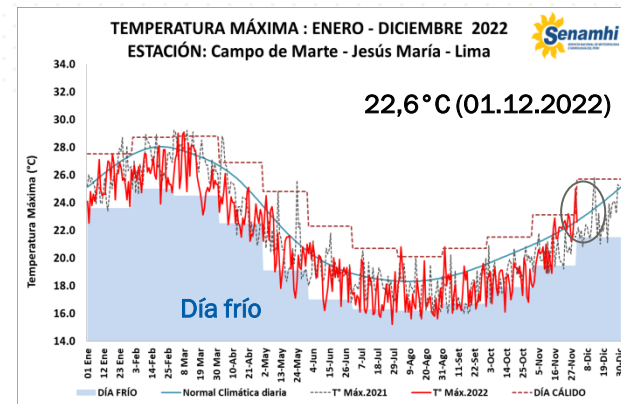
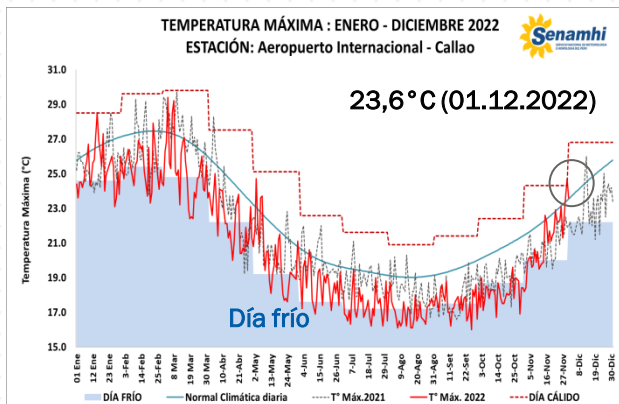

Monitoreo de Temperatura Mínima – Lima DICIEMBRE 2022

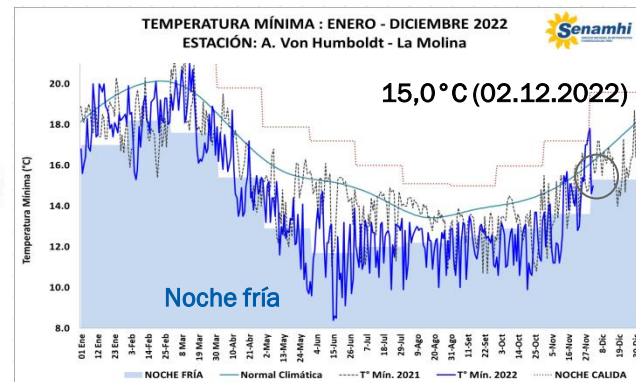
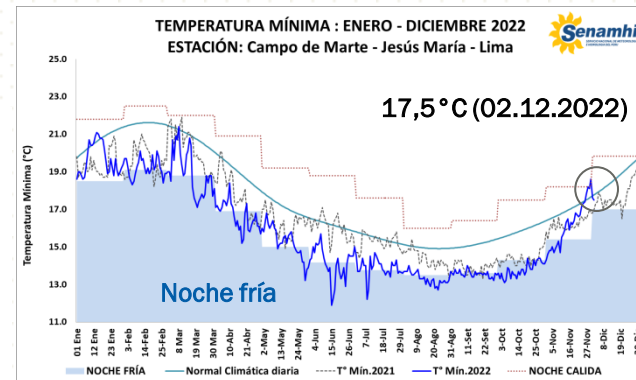
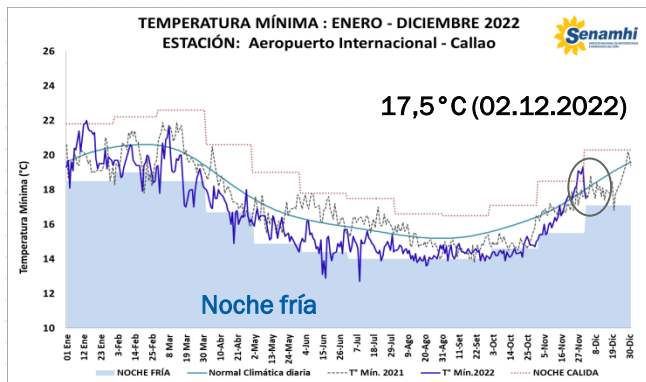

Evaluación de las anomalías de la Temperatura Superficial del Mar - ATSM

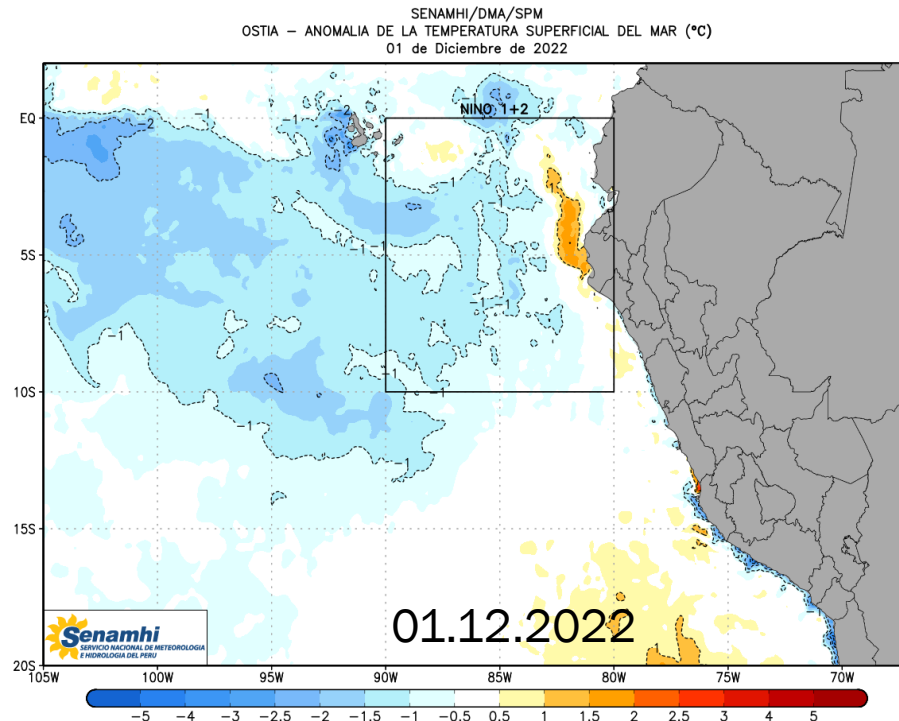
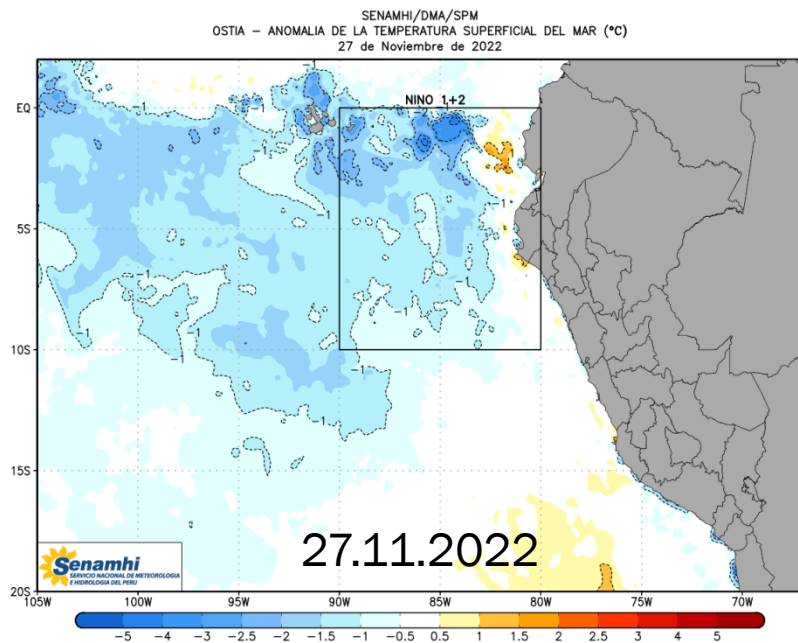

Temperaturas del aire – Lima Metropolitana - DICIEMBRE

Estaciones meteorológicas



Temperaturas Máximas – Diciembre



ESTACION METEOROLOGICA	TMAX más alta	TMAX Más baja
AEROPUERTO INTERNACIONAL	23,6°C (01/12)	23,6°C (01/12)
CAMPO DE MARTE	22,6°C (01/12)	22,6°C (02/12)
A. VON HUMBOLDT	26,5°C (01/12)	26,5°C (01/12)

Temperaturas Mínimas - Diciembre



ESTACION METEOROLOGICA	TMIN más alta	TMIN Más baja
AEROPUERTO INTERNACIONAL	18,0 (01/12)	17,5°C (02/12)
CAMPO DE MARTE	17,6°C (01/12)	17,5°C (02/12)
A. VON HUMBOLDT	15,0°C (02/12)	14,6°C (01/12)

Comentarios:

Con respecto a los dos últimos días:

- Las temperaturas diurnas se vienen recuperando y se mantienen dentro de sus rangos normales en Lima. Ayer, Callao registró 23,6°C, Jesús María 22,6°C; mientras La Molina 26,5°C.
- Con respecto a las temperaturas nocturnas han disminuido y registraron valores por debajo de su normal climática. Esta madrugada Callao y Jesús María registraron 17,5°C, mientras La Molina 15,0°C categorizado noche fría.
- Finalmente, al 01.12 continua incremento de la Temperatura superficial del mar (TSM) en región Niño 1+2 con anomalías negativas de hasta -1°C ; asimismo frente a la costa peruana norte continua el desarrollo de un núcleo cálido. Por otro lado, a nivel costero se encuentran en condiciones normales; mientras las costas de Ica y Arequipa aún muestran anomalías negativas de hasta -1°C

Lima,02.12.2022



PERÚ

Ministerio
del Ambiente



Servicio Nacional de Meteorología e Hidrología del Perú SENAMHI

Jr. Cahuide 785 -721 – Jesús María. Lima 11

Central telefónica: (+511)-614 1414

Pronóstico: (+511) 614 1407

Clima: (+511) 614 1414 – Anexo 461

Consultas y sugerencias:

Imenis@senamhi.gob.pe

clima@senamhi.gob.pe

Elaborado por : L. Menis