



BOLETÍN SEMANAL DE CONDICIONES ATMOSFÉRICAS FAVORABLES A INCENDIOS FORESTALES

PRONÓSTICO

Del 24 al 30 de
noviembre 2022

INFORME

Del 17 al 23 de
noviembre 2022

SUSCRIPCIÓN



Fuente: Jaime Morales
Lampa, Puno

RESUMEN SEMANAL DE FOCOS DE CALOR

Los mayores acumulados semanales de focos de calor se dieron en: Junín, Puno, Cusco, Piura y Cajamarca.

Por otro lado, las regiones con menor acumulado de focos de calor fueron: Tacna, Ica y Arequipa.

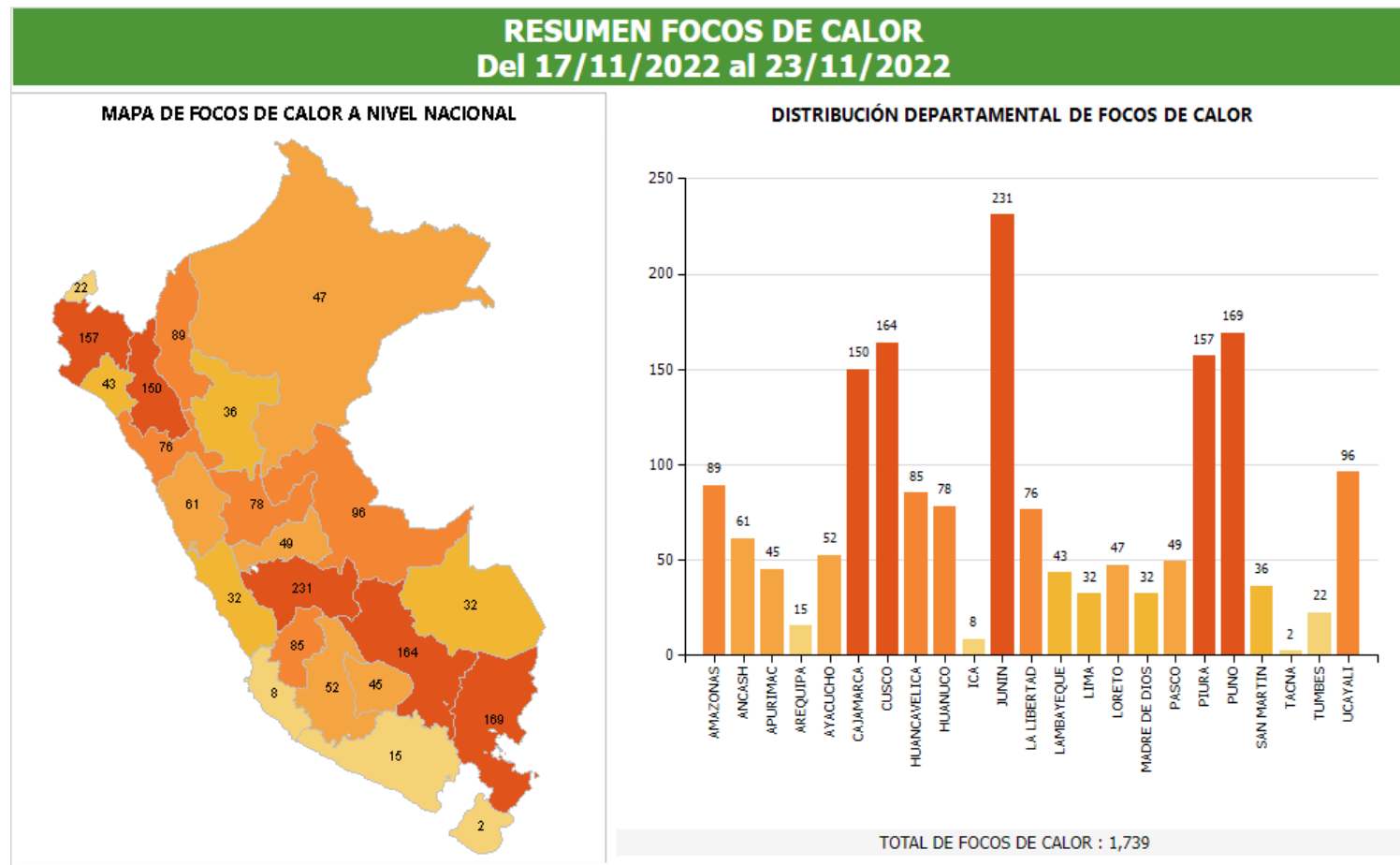

Fuente: SERFOR

RESUMEN SEMANAL DE EMERGENCIAS DE INCENDIOS FORESTALES

EMERGENCIAS REGISTRADAS POR INCENDIOS FORESTALES DEL 17 AL 23 DE NOVIEMBRE 2022

Semana del 17 al 23 de noviembre 2022

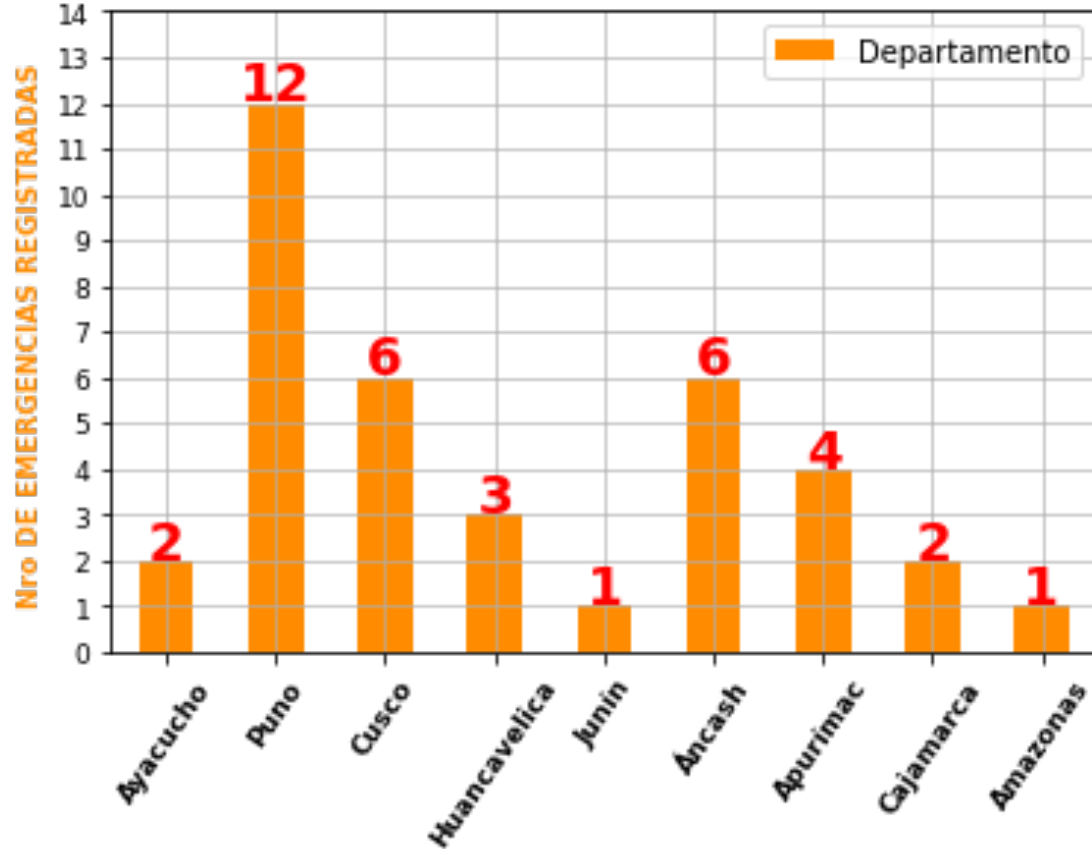

REGIÓN NORTE

Durante la semana de análisis se registró un incendio forestal en Amazonas y dos en Cajamarca.

REGIÓN CENTRO

Con respecto a la zona central, se registraron un incendio forestal en Junín; seis incendios en Áncash.

REGIÓN SUR

Finalmente, en la zona sur, se registraron dos incendios en Ayacucho; tres incendios en Huancavelica; cuatro en Apurímac; seis incendios en Cusco. Por último, en el departamento de Puno se registraron doce incendios forestales.

ELABORACIÓN: SENAMHI

FUENTE : INDECI

COMPARACIÓN SEMANAL DE ÁREA CON CONDICIONES FAVORABLES vs REGISTROS

Semana del 17 al 23 de noviembre 2022

Esta imagen muestra un comparativo entre el mapa de condiciones favorables a Incendios Forestales y lo ocurrido en la realidad con respecto al registro de Incendios Forestales y Focos de Calor.

Se observa que los mayores registros de Incendios Forestales se presentaron en los departamentos de: Puno con doce incendios forestales; Cusco y Áncash con seis incendios cada uno. Por otro lado, el mayor acumulado de focos de calor se presentó en sierra centro y norte.

En relación al área pronosticada se registraron incendios forestales en los departamento de: Puno, Cusco, Apurímac, Ayacucho, Huancavelica y Junín.

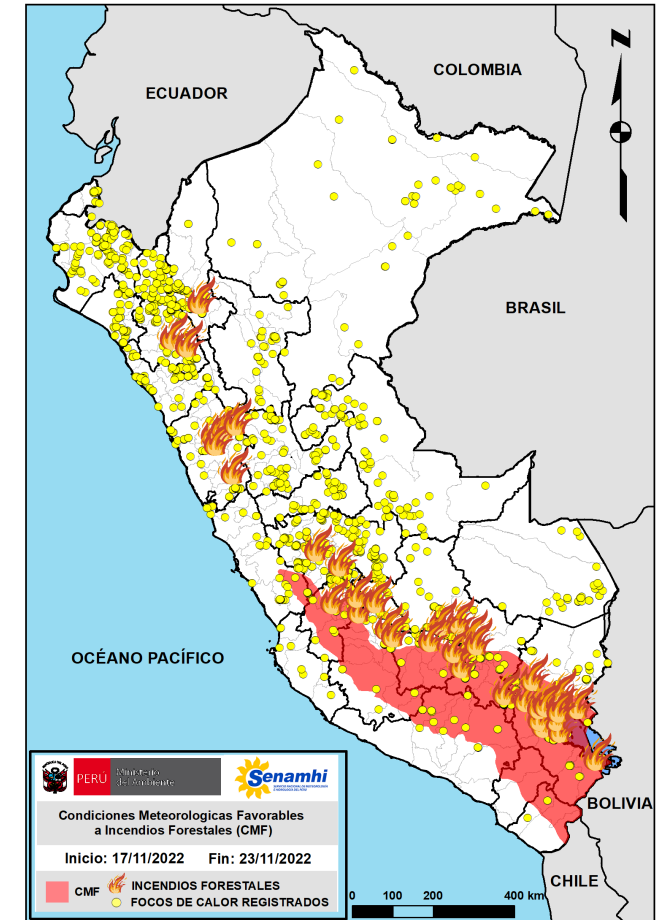

NOTA

Foco de calor: Anomalía térmica detectada por el satélite.

Incendio registrado: Emergencia de incendio forestal reportado por INDECI.

CONDICIONES FAVORABLES A INCENDIOS FORESTALES

Para la semana del 24 al 30 de noviembre 2022

EN SIERRA Y SELVA, se esperan condiciones atmosféricas favorables a incendios forestales en los departamentos de Junín, Huancavelica, Ayacucho y Madre de Dios. Tanto en sierra como selva sur se esperan vientos con dirección variable con velocidades cercanas a los 15 km/h en promedio. Además, estas regiones presentarán en promedio una humedad relativa inferior al 40% (condiciones secas). Cabe resaltar, que en la selva se esperan incrementos de temperatura durante el día conforme al aviso meteorológico N° 240: <https://www.senamhi.gob.pe/?p=aviso-meteorologico-vigente-prueba&a=2022&b=8541&c=00&d=SENA>

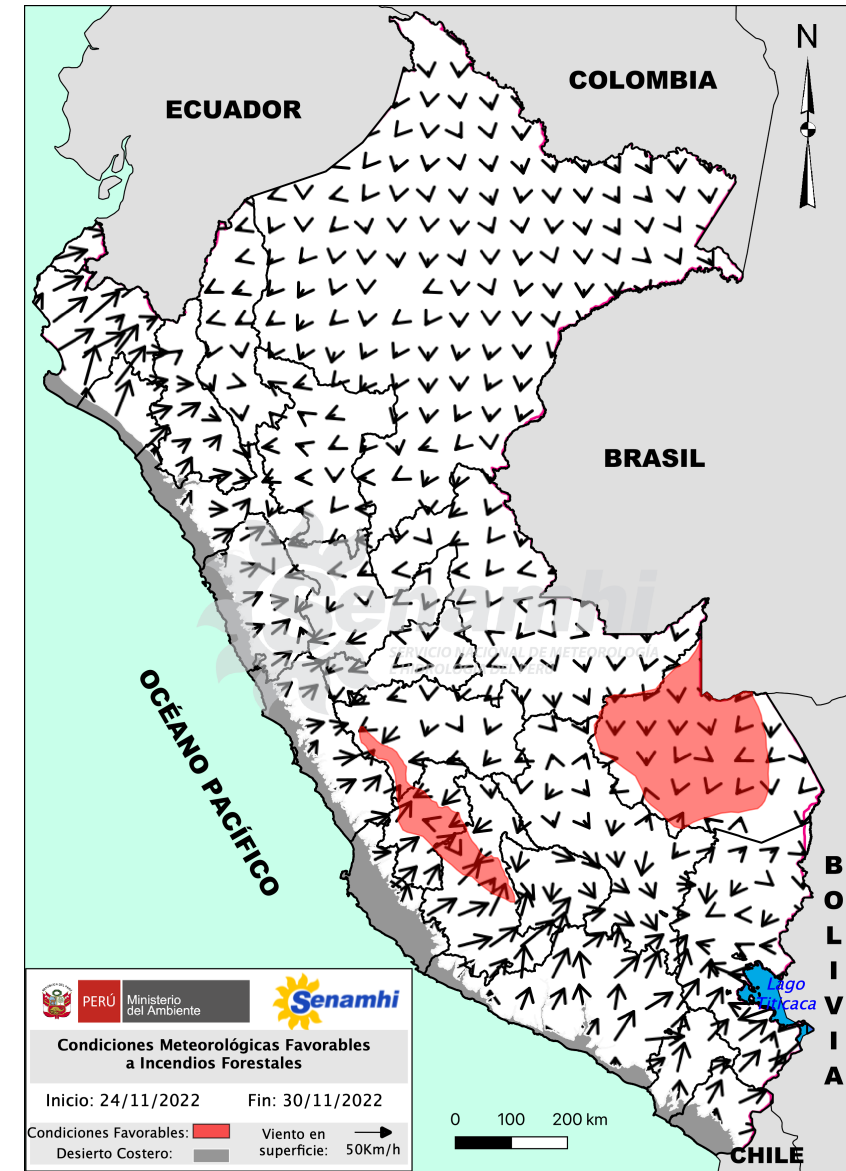

Dirección de Meteorología y Evaluación Ambiental Atmosférica

Gabriela Teófila Rosas Benancio

grosas@senamhi.gob.pe

Subdirección de Predicción Meteorológica

Kelita del Rocío Quispe Vega

kquispe@senamhi.gob.pe

El boletín semanal de incendios forestales lo encuentras en:

<https://www.senamhi.gob.pe/site/incendio/>

Para para mayor información sobre los avisos meteorológicos, visite este link :

<http://www.senamhi.gob.pe/avisos>

Si deseas suscribirte a este y los otros boletines de incendios forestales, visite este link :

<https://forms.gle/nYbU8JyqYdSQXVWo9>

Próxima actualización: **01/12/2022**



**Servicio Nacional de Meteorología e
Hidrología del Perú - SENAMHI**

Jr. Cahuide 785, Jesús María
Lima 11 - Perú



Pronóstico:

996 369 766 (Whatsapp: Atención las 24 horas)

Consultas y sugerencias:

pronosticador@senamhi.gob.pe