



# BOLETÍN SEMANAL DE CONDICIONES ATMOSFÉRICAS FAVORABLES A INCENDIOS FORESTALES

## PRONÓSTICO

Del 17 al 23 de  
noviembre 2022

## INFORME

Del 10 al 16 de  
noviembre 2022

SUSCRIPCIÓN



PERÚ

Ministerio  
del Ambiente



Fuente: Jaime Morales  
Lampa, Puno

# RESUMEN SEMANAL DE FOCOS DE CALOR



PERÚ Ministerio de Agricultura y Riego

SERFOR Servicio Nacional Forestal y de Fauna Silvestre

UNIDAD DE MONITOREO SATELITAL



## RESUMEN FOCOS DE CALOR Del 10/11/2022 al 16/11/2022

Los mayores acumulados semanales de focos de calor se dieron en: Apurímac, Cajamarca, Cusco y Ayacucho.

Por otro lado, las regiones con menor acumulado de focos de calor fueron: Tumbes, Tacna, Ica y Pasco.

MAPA DE FOCOS DE CALOR A NIVEL NACIONAL

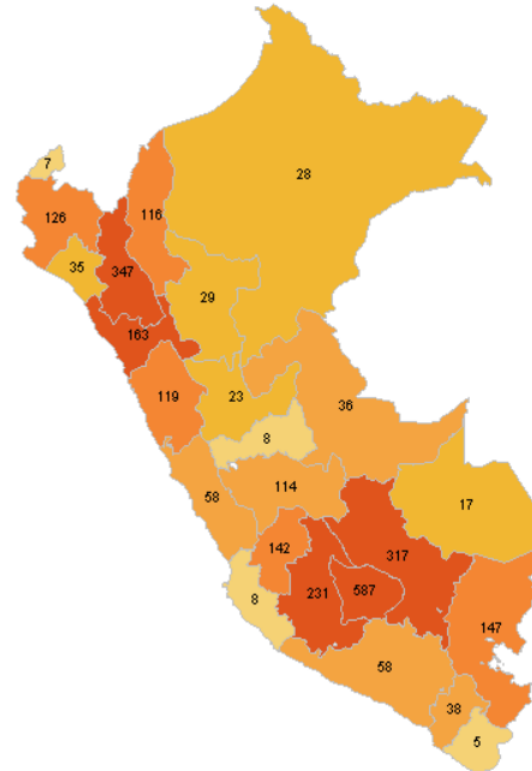

DISTRIBUCIÓN DEPARTAMENTAL DE FOCOS DE CALOR

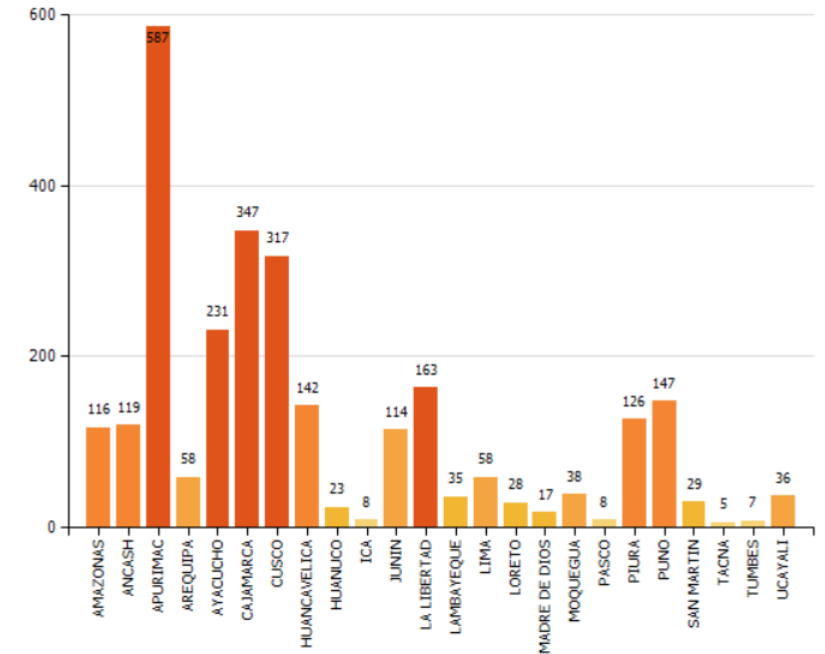

TOTAL DE FOCOS DE CALOR : 2,759

Fuente: SERFOR



PERÚ Ministerio del Ambiente



SERFOR Servicio Nacional Forestal y de Fauna Silvestre

[www.senamhi.gob.pe](http://www.senamhi.gob.pe)

# RESUMEN SEMANAL DE EMERGENCIAS DE INCENDIOS FORESTALES

EMERGENCIAS REGISTRADAS POR INCENDIOS FORESTALES DEL 10 AL 16 DE NOVIEMBRE 2022

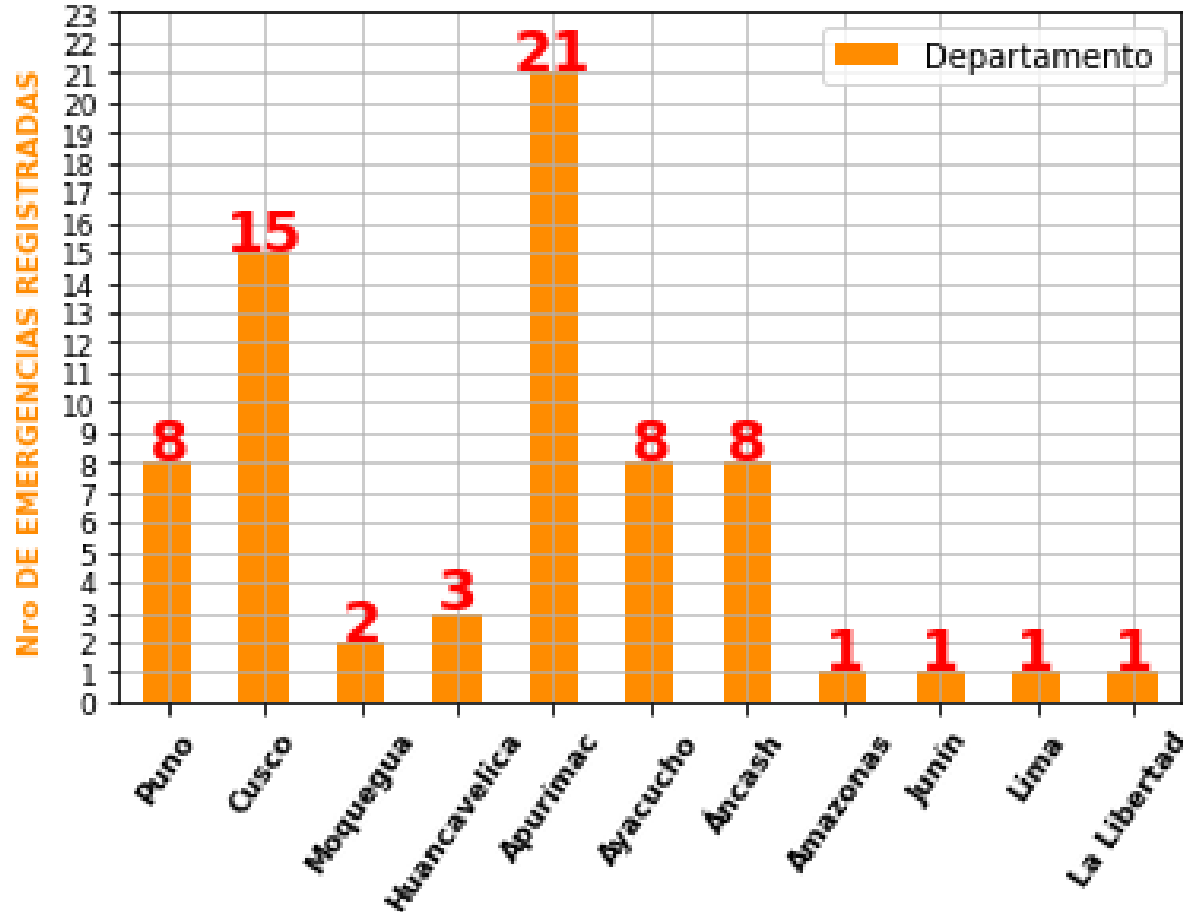

ELABORACIÓN: SENAMHI

FUENTE : INDECI

Semana del 10 al 16 de noviembre 2022

## REGIÓN NORTE

Durante la semana de análisis se registró un incendio forestal en los departamentos de Amazonas y La Libertad.

## REGIÓN CENTRO

Con respecto a la zona central, se registraron un incendio forestal en Junín y Lima; ocho incendios en Áncash.

## REGIÓN SUR

Finalmente, en la zona sur, se registraron dos incendios en Moquegua; tres incendios en Huancavelica; ocho en Ayacucho y Puno; quince incendios en Cusco. Por último, en el departamento de Apurímac se registraron veintiún incendios forestales.

# COMPARACIÓN SEMANAL DE ÁREA CON CONDICIONES FAVORABLES vs REGISTROS

Semana del 10 al 16 de noviembre 2022

Esta imagen muestra un comparativo entre el mapa de condiciones favorables a Incendios Forestales y lo ocurrido en la realidad con respecto al registro de Incendios Forestales y Focos de Calor.

Se observa que los mayores registros de Incendios Forestales se presentaron en los departamentos de: Apurímac con veintiún incendios forestales; Cusco con quince ;Ayacucho, Áncash y Puno con ocho incendios forestales cada uno. Por otro lado, el mayor acumulado de focos de calor se presentó en sierra centro y norte.

En relación al área pronosticada se registraron incendios forestales en los departamento de: Puno, Cusco, ,Moquegua, Arequipa, Apurímac, Ayacucho, Huancavelica, Lima, Junín, Áncash y La Libertad.

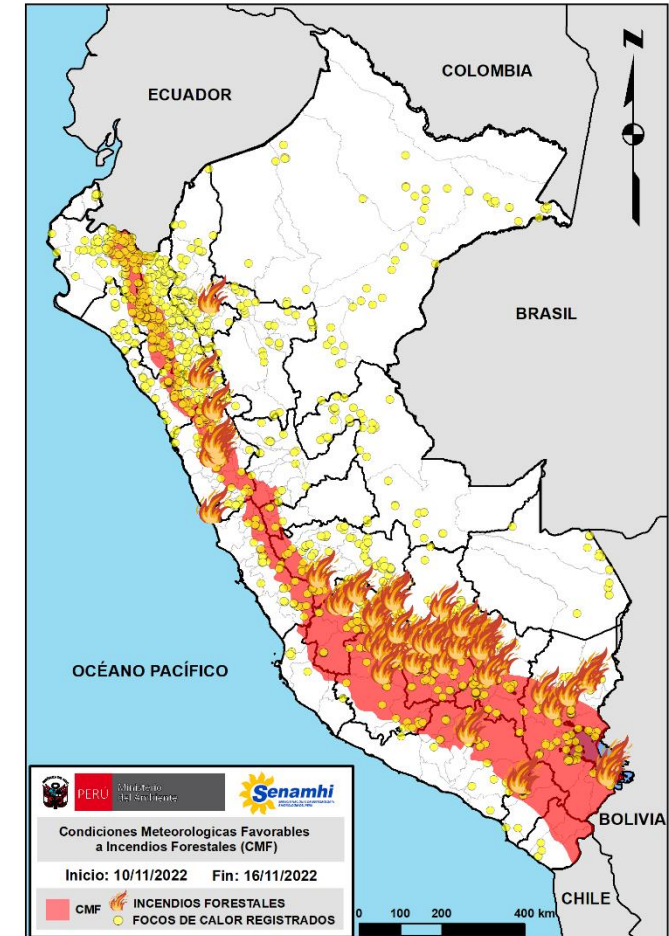

## NOTA

**Foco de calor:** Anomalía térmica detectada por el satélite.

**Incendio registrado:** Emergencia de incendio forestal reportado por INDECI.



# CONDICIONES FAVORABLES A INCENDIOS FORESTALES

Para la semana del 17 al 23 de noviembre 2022

**EN SIERRA CENTRO Y SUR**, se esperan condiciones atmosféricas favorables a incendios forestales en los departamentos de Moquegua, Puno, Cusco, Arequipa, Apurímac, Ayacucho, Huancavelica, Junín y Lima. Entre los departamentos de Lima y Ayacucho se esperan vientos con dirección hacia el Noreste; mientras que desde Apurímac hasta Puno se presentarán vientos convergentes (vientos que se encuentran) en zonas altas con velocidades cercanas a los 40 km/h en promedio. Además, estas regiones presentarán en promedio una humedad relativa inferior al 40% (condiciones secas). Cabe resaltar, que en las zonas mencionadas presentarán descenso de temperatura nocturna de acuerdo al aviso N° 237 de descenso de temperatura nocturna en sierra sur: <https://www.senamhi.gob.pe/?p=aviso-meteorologico-vigente-prueba&a=2022&b=8481&c=00&d=SENA>

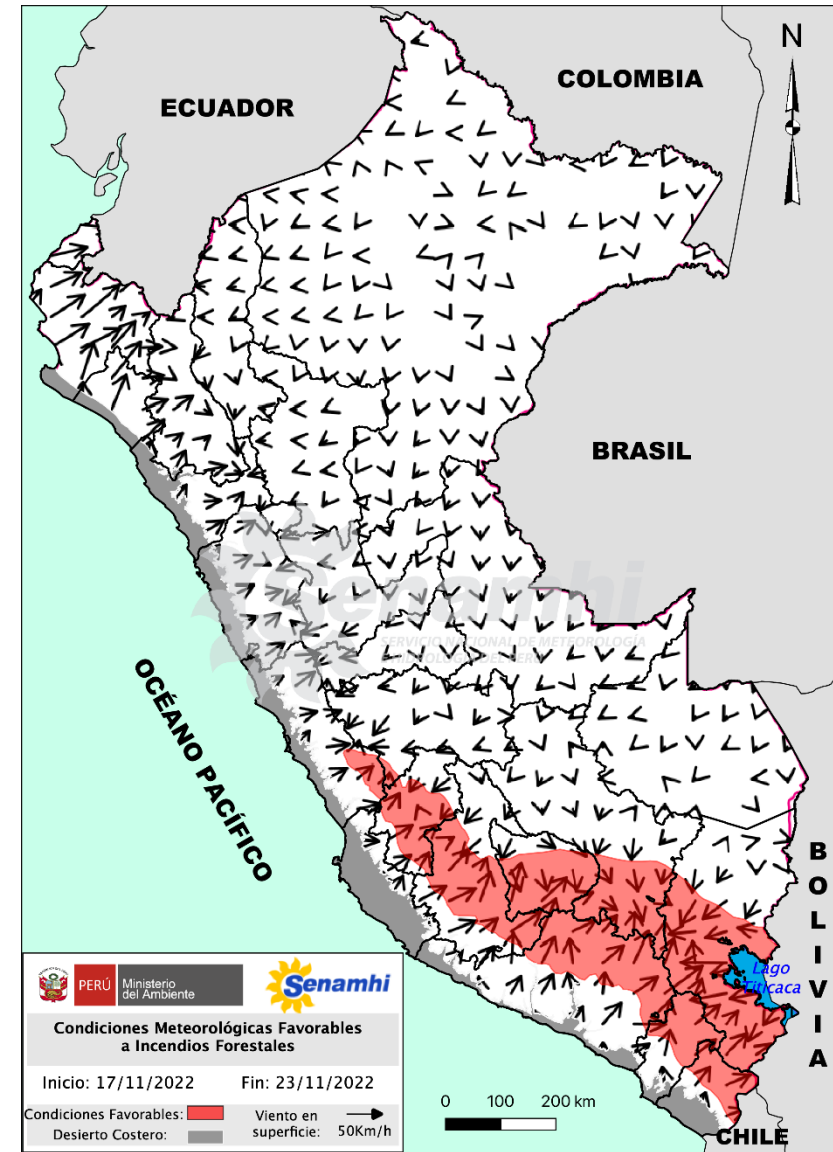

**Dirección de Meteorología y Evaluación Ambiental Atmosférica**

Gabriela Teófila Rosas Benancio

[grosas@senamhi.gob.pe](mailto:grosas@senamhi.gob.pe)

**Subdirección de Predicción Meteorológica**

Kelita del Rocío Quispe Vega

[kquispe@senamhi.gob.pe](mailto:kquispe@senamhi.gob.pe)

El boletín semanal de incendios forestales lo encuentras en:

<https://www.senamhi.gob.pe/site/incendio/>

Para para mayor información sobre los avisos meteorológicos, visite este link :

<http://www.senamhi.gob.pe/avisos>

Si deseas suscribirte a este y los otros boletines de incendios forestales, visite este link :

<https://forms.gle/nYbU8JyqYdSQXVWo9>

Próxima actualización: 24/11/2022



**Servicio Nacional de Meteorología e  
Hidrología del Perú - SENAMHI**

Jr. Cahuide 785, Jesús María  
Lima 11 - Perú



**Pronóstico:**

996369766 (Whatsapp: Atención las 24 horas)

**Consultas y sugerencias:**

[pronosticador@senamhi.gob.pe](mailto:pronosticador@senamhi.gob.pe)