



BOLETÍN SEMANAL DE CONDICIONES ATMOSFÉRICAS FAVORABLES A INCENDIOS FORESTALES

PRONÓSTICO

Del 20 al 26 de octubre
2022

INFORME

Del 13 al 19 de octubre
2022

SUSCRIPCIÓN



Fuente: Jaime Morales
Lampa, Puno

RESUMEN SEMANAL DE FOCOS DE CALOR

RESUMEN FOCOS DE CALOR Del 13/10/2022 al 19/10/2022

Los mayores acumulados semanales de focos de calor se dieron en: Apurímac, Jaén, Ayacucho, Puno y Loreto.

Por otro lado, las regiones con menor acumulado de focos de calor fueron: Tumbes, Tacna, San Martín, Ucayali y Madre de Dios.

MAPA DE FOCOS DE CALOR A NIVEL NACIONAL

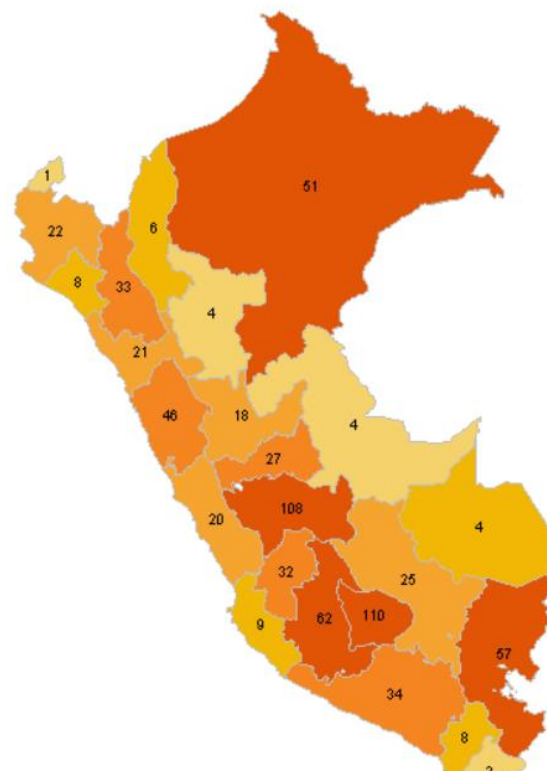

DISTRIBUCIÓN DEPARTAMENTAL DE FOCOS DE CALOR

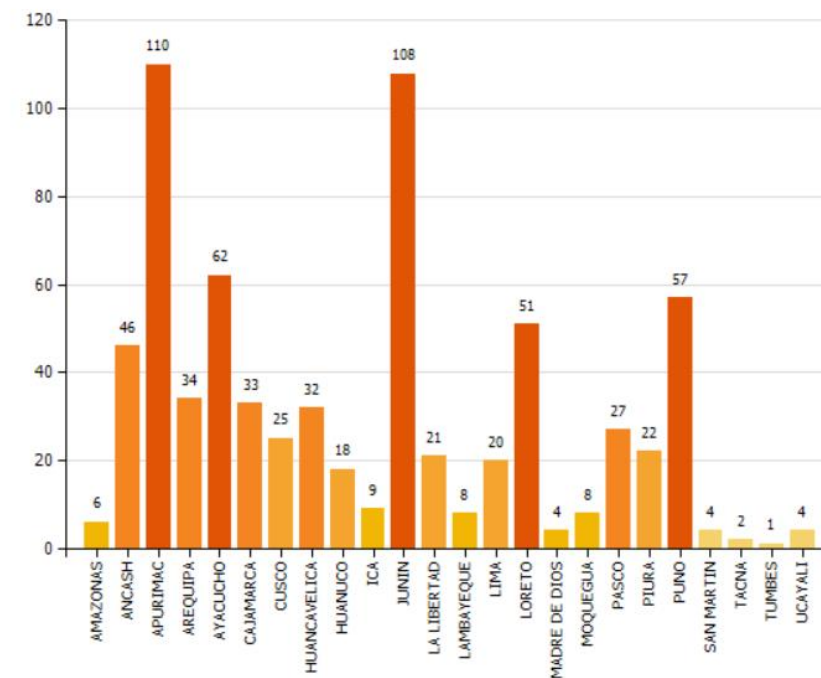

Fuente: SERFOR

RESUMEN SEMANAL DE EMERGENCIAS DE INCENDIOS FORESTALES

Semana del 13 de octubre al 19 de octubre 2022

EMERGENCIAS REGISTRADAS POR INCENDIOS FORESTALES DEL 13 AL 19 DE OCTUBRE 2022

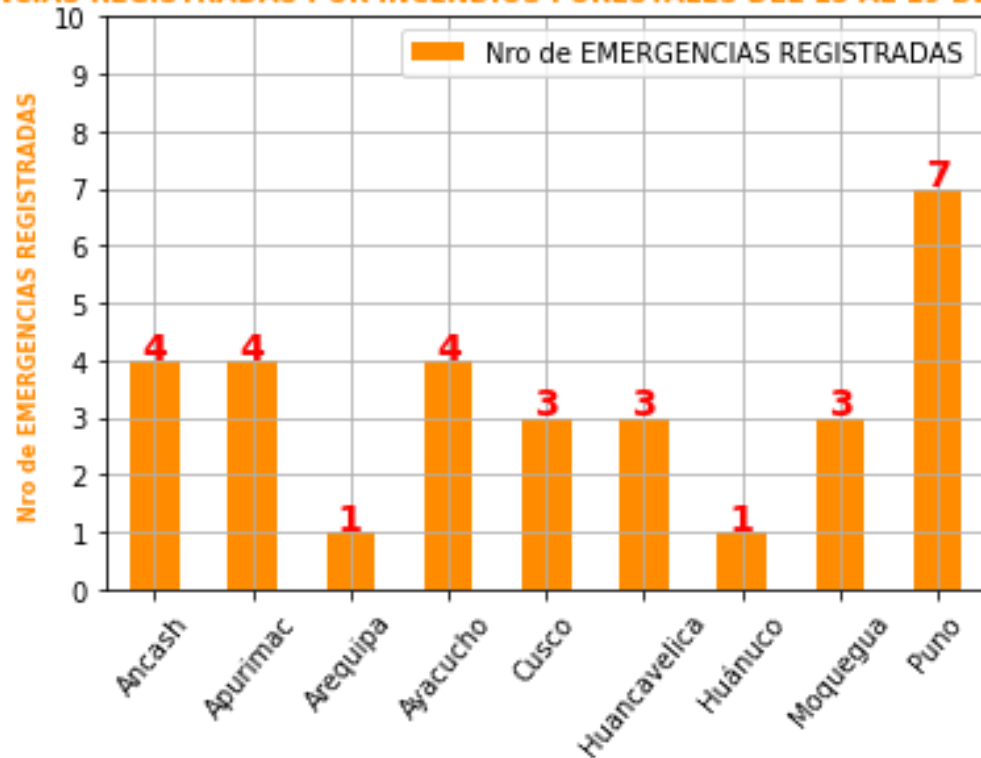

ELABORACIÓN: SENAMHI
FUENTE : INDECI

REGIÓN NORTE

Durante la semana de análisis se registraron cuatro incendios forestales en el departamento de Ancash.

REGIÓN CENTRO

Con respecto a la zona central, se registraron cuatro incendios forestales en del departamento de Ayacucho, mientras que en Huancavelica se registraron tres incendios forestales y en Huánuco se registró un incendio forestal.

REGIÓN SUR

Por otro lado, en la zona sur, en el departamentos de Puno se registraron siete incendios forestales, en Apurímac se registraron cuatro incendios forestales, en los departamentos de Moquegua y Cusco se registraron tres incendios forestales en cada uno. Finalmente, en Arequipa se registró un incendio forestal.

COMPARACIÓN SEMANAL DE ÁREA CON CONDICIONES FAVORABLES vs REGISTROS

Semana del 13 de octubre al 19 de octubre 2022

Esta imagen muestra un comparativo entre el mapa de condiciones favorables a Incendios Forestales y lo ocurrido en la realidad con respecto al registro de Incendios Forestales y Focos de Calor.

Se observa que los mayores registros de Incendios Forestales se presentaron en los departamentos de: Puno, Apurímac, Ayacucho y Ancash. Por otro lado, el mayor acumulado de focos de calor se presentó en la selva alta central, sierra centro y sur oriental.

En relación al área pronosticada se presentaron un total de siete incendios forestales en Puno, cuatro en Ayacucho y Apurímac, tres en Cusco, Huancavelica y Moquegua y uno en Arequipa; sin embargo, también se registraron incendios forestales en los departamentos de Ancash y Huánuco.

NOTA

Foco de calor: Anomalía térmica detectada por el satélite.

Incendio registrado: Emergencia de incendio forestal reportado por INDECI.

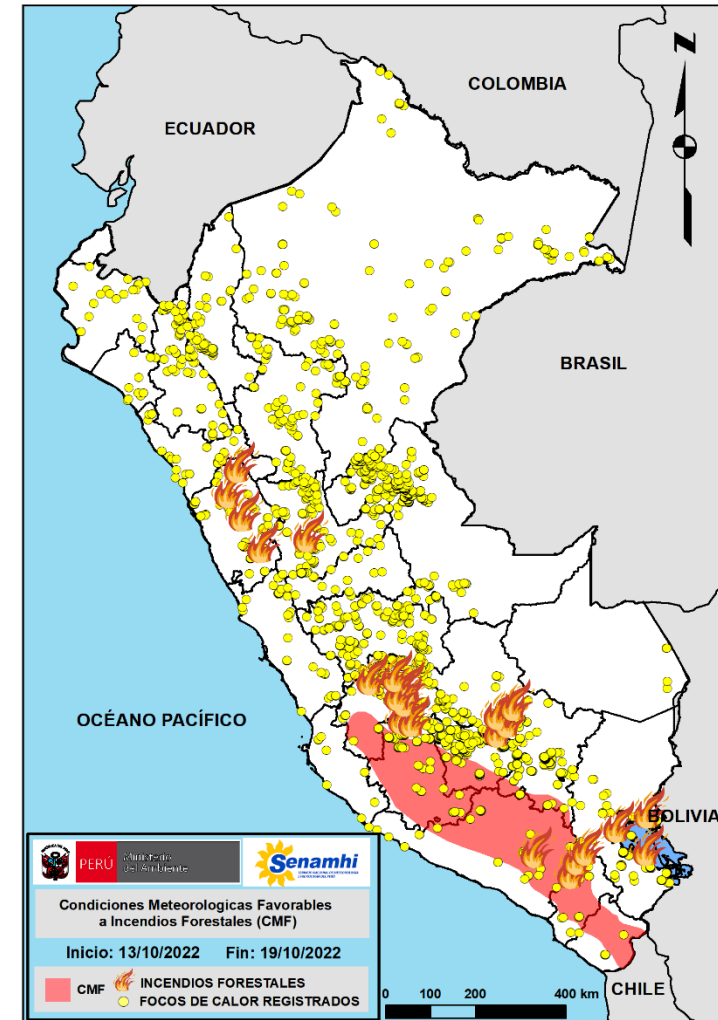

CONDICIONES FAVORABLES A INCENDIOS FORESTALES

Para la semana del 20 de octubre al 26 de octubre 2022

EN SIERRA SUR, se esperan condiciones atmosféricas favorables a incendios forestales, en los departamentos de: Huancavelica, Ayacucho, Apurímac, Arequipa, Cusco, Moquegua, Tacna y Puno. Se presentarán vientos convergentes (vientos que se encuentran), con velocidades cercanas a los 30 km/h en promedio. Además, estas regiones presentarán en promedio una humedad relativa inferior al 40% (condiciones secas). Cabe resaltar, que las zonas mencionadas presentarán descenso de temperatura nocturna de acuerdo a los avisos 213 de descenso de temperatura nocturna en la sierra sur.

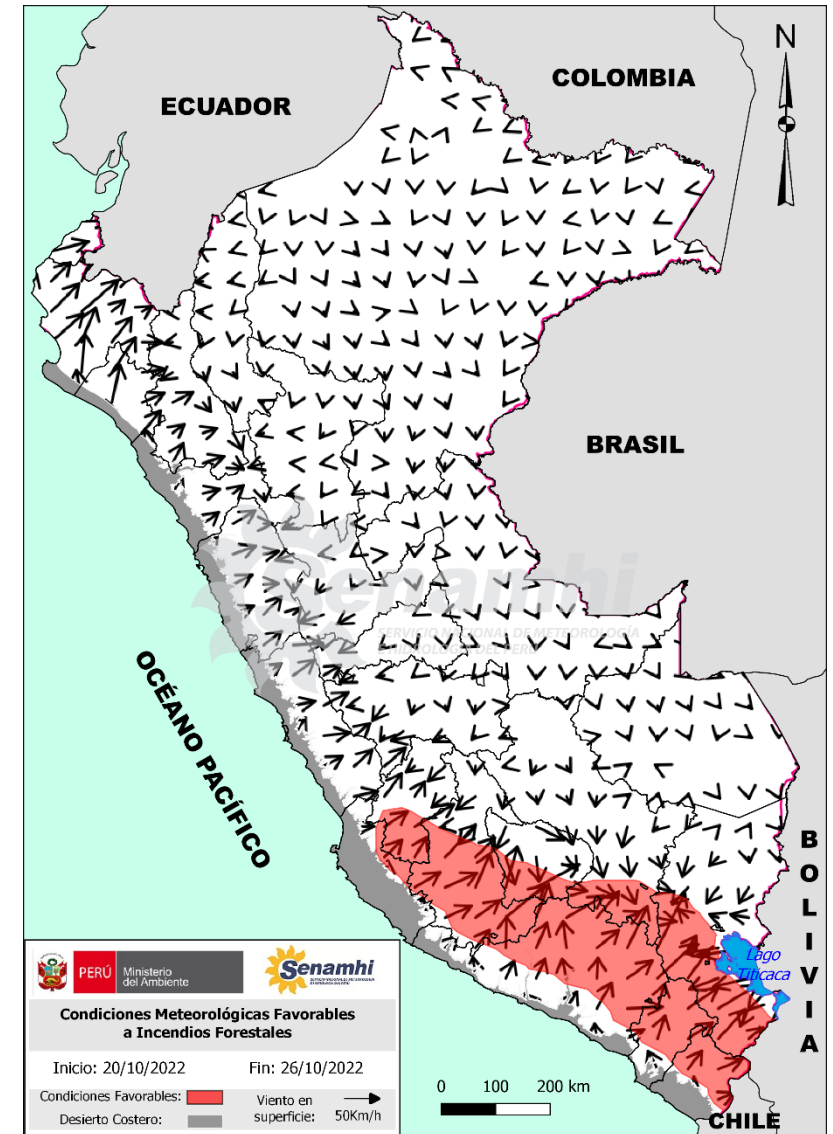

Dirección de Meteorología y Evaluación Ambiental Atmosférica

Christian Pedro Yarlequé Galvez

cyarleque@senamhi.gob.pe

Subdirección de Predicción Meteorológica

Gabriela Teófila Rosas Benancio

grosas@senamhi.gob.pe

El boletín semanal de incendios forestales lo encuentras en:

<https://www.senamhi.gob.pe/site/incendio/>

Para para mayor información sobre los avisos meteorológicos, visite este link :

<http://www.senamhi.gob.pe/avisos>

Si deseas suscribirte a este y los otros boletines de incendios forestales, visite este link :

<https://forms.gle/nYbU8JyqYdSQXVWo9>

Próxima actualización: **26/10/2022**



**Servicio Nacional de Meteorología e
Hidrología del Perú - SENAMHI**

Jr. Cahuide 785, JesúsMaría
Lima 11 - Perú



Pronóstico:

996369766 (Whatsapp: Atención las 24 horas)

Consultas y sugerencias:

pronosticador@senamhi.gob.pe