

PRONÓSTICO DE RIESGO AGROCLIMÁTICO

JULIO - SETIEMBRE

CULTIVO: QUINUA



Durante el mes de julio, se presentará un comportamiento normal de las lluvias en las regiones de la costa, sierra y selva, exceptuando, algunas zonas de los departamentos de Cusco y Puno donde este podría estar por debajo de sus normales. La situación cambiaría en el mes de agosto, debido a que los registros serían entre normales e inferiores en gran parte del territorio nacional; mientras que, en algunas zonas de la costa norte podrían estar sobre su climatología. Para el mes de setiembre, las lluvias estarían por debajo de sus normales en gran parte de la costa y entre normales y superiores en las regiones de la sierra y selva. En cuanto a las condiciones térmicas, entre los meses de julio y agosto se tendrían condiciones térmicas nocturnas inferiores a sus normales a lo largo de la costa y parte de la sierra sur occidental; mientras que, para el resto de la región andina, así como en la selva centro y sur los valores serían normales. A diferencia de la selva norte, donde se esperan valores de temperatura mínima sobre su normal. Para el mes de setiembre, continuarían registrándose condiciones térmicas nocturnas inferiores en algunos departamentos de la costa norte (Tumbes, Piura y Lambayeque) y sur (Ica, Arequipa, Tacna y Moquegua), así como en la sierra sur occidental, y para el resto del territorio nacional estas serían entre normales y superiores. Las condiciones térmicas diurnas serían dentro y sobre sus valores normales en la costa, sierra y selva del país, con excepción de la sierra sur occidental, donde estas serían sobre su climatología.

SIERRA CENTRAL

En la sierra central, se estiman niveles de riesgo agroclimático bajo, debido principalmente a que se prevé condiciones térmicas diurnas y nocturnas por debajo de su normal, para los meses de julio y agosto; y en setiembre entre normales a superiores. Respecto a las precipitaciones, durante julio y setiembre, se encontrarían por debajo de su normal sin impactos significativos para los campos agrícolas en descanso; sin embargo, las precipitaciones por debajo de su normal nos serían favorables para la preparación de los terrenos agrícolas e iniciar la campaña agrícola.

SIERRA SUR Y ALTIPLANO

En la sierra sur y Altiplano, entre los meses de julio a agosto no existiría riesgo agroclimático bajo para el cultivo de quinua, ya que los campos agrícolas se encontrarían en descanso propias de la estacionalidad. Sin embargo, en setiembre las precipitaciones sobre sus normales favorecerían la preparación de terrenos agrícolas para iniciar las siembras de la campaña agrícola 2022-2023.

**[PARA MÁS INFORMACIÓN AGROCLIMÁTICA,
SUSCRIBETE AQUÍ](#)**

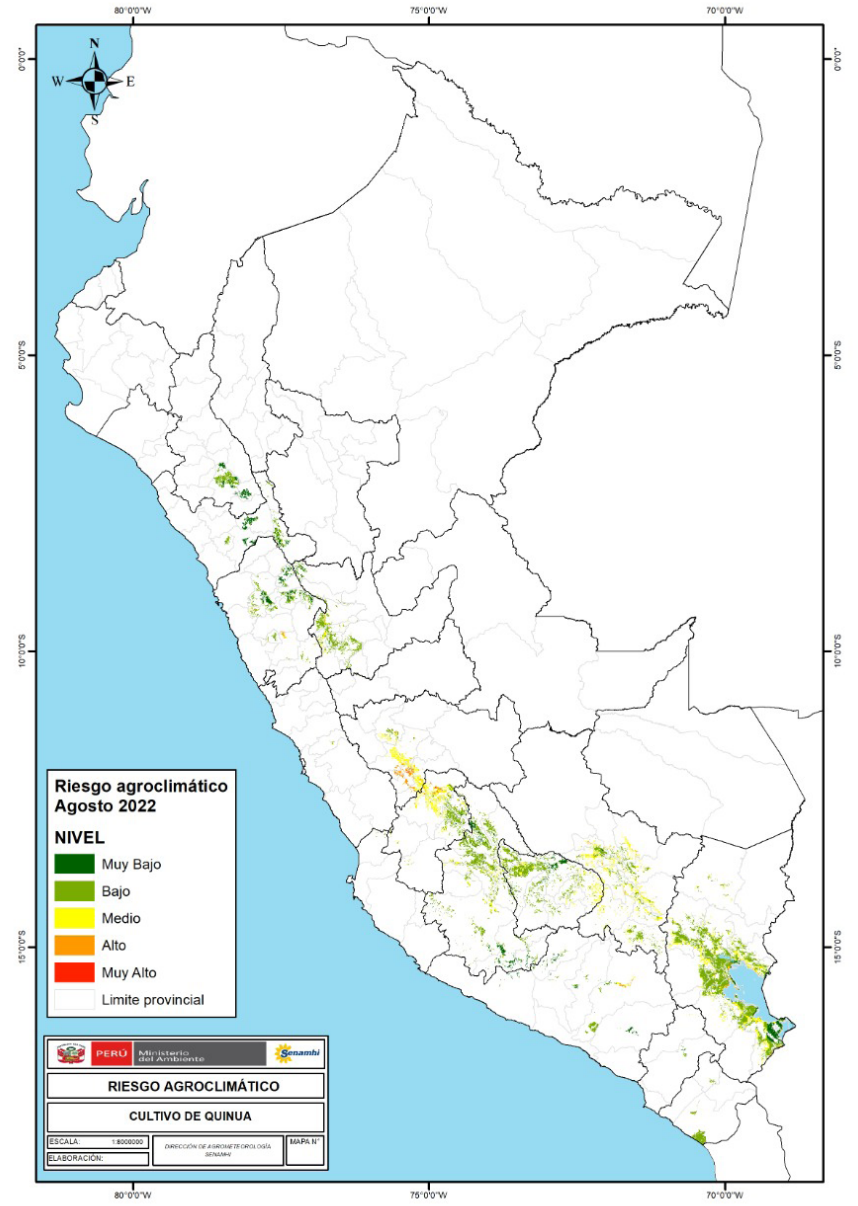
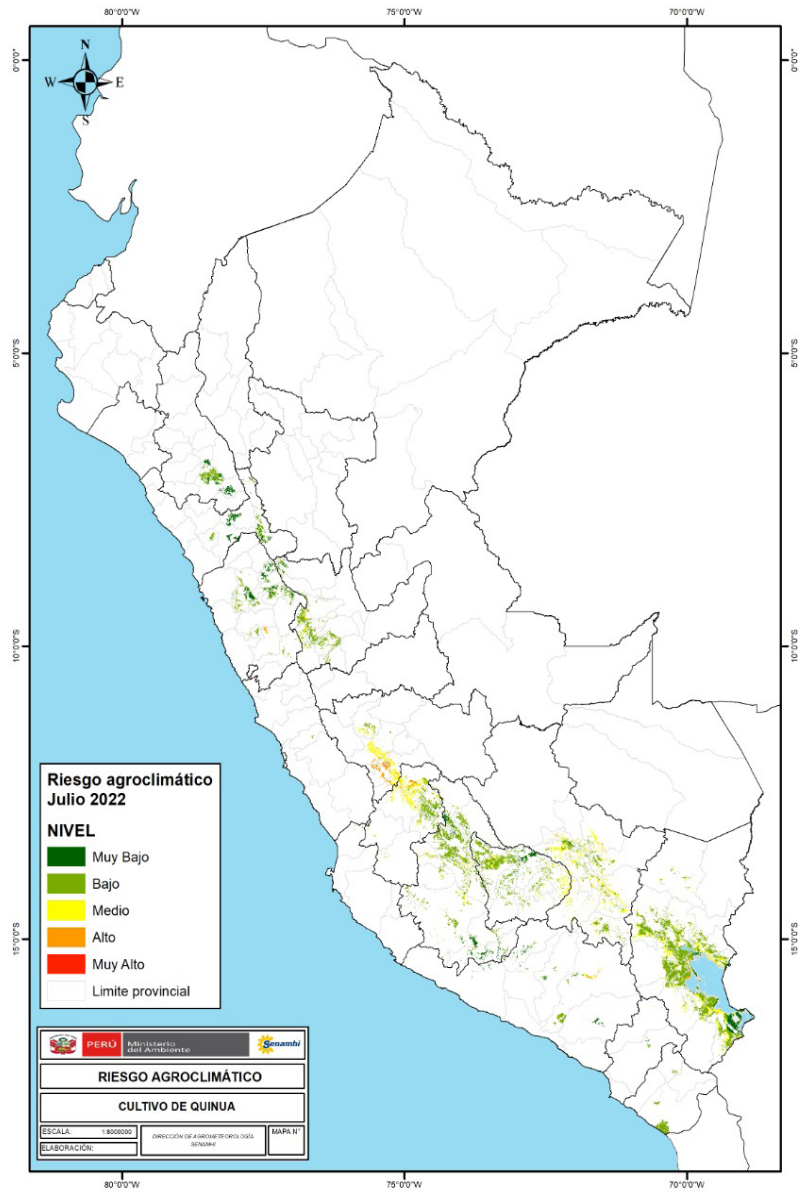

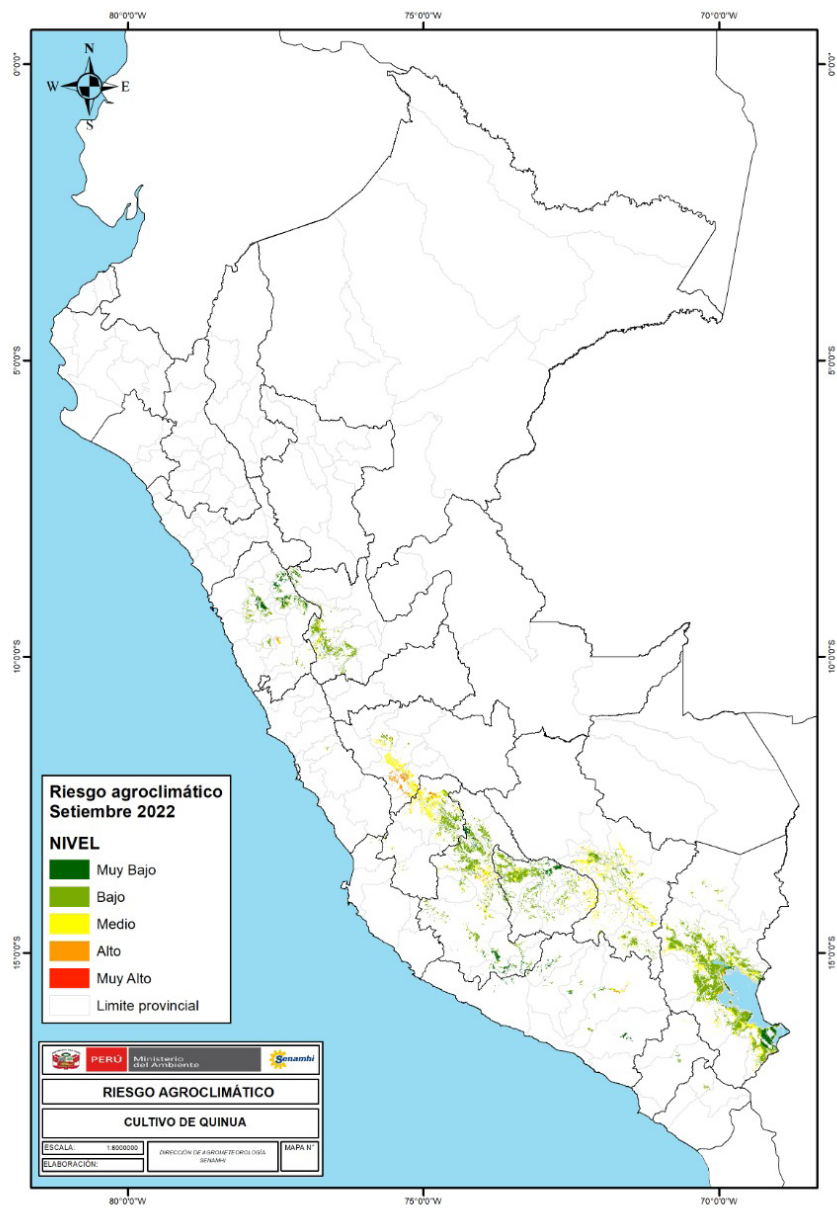

TENER EN CUENTA:

El análisis del pronóstico de riesgo agroclimático es interpretado a partir de mapas provenientes de pronósticos climáticos. La incertidumbre de la predicción agroclimática aumenta en la medida en que sean más alejadas las fechas iniciales con respecto a la emisión del informe de predicción. Los boletines se actualizan mensualmente.

Próxima actualización: Agosto 2022