

BOLETÍN SUR-ANDINO PUNO N° 18 – JUNIO 2022

PRONÓSTICO TRIMESTRAL DE TEMPERATURAS MÍNIMAS PARA EL DEPARTAMENTO DE PUNO

Para el trimestre junio - agosto, se espera que el promedio trimestral estará dentro de su normal Climática (probabilidad mayor a 52.0%). Los escenarios probabilísticos mensuales indican: En junio y julio se estima que superarán, sólo en Arapa estará por debajo; en agosto los promedios estarán por debajo en Santa Rosa, Arapa, Huancané y Cabanillas y estarán sobre su normal en Ollachea, Cojata, Isla Taquile y Puno y en septiembre serán superiores, aunque en Chuquibambilla, Arapa, Huancané, Cabanillas, Ácora, llave, Yunguyo y Pizacoma serán inferiores.

MONITOREO DE TEMPERATURAS MÍNIMAS DE MAYO 2022

En Puno, los promedios de temperaturas mínimas del mes estuvieron de normales a por debajo de sus normales en todo el altiplano, sólo en San Gabán superó su normal, Las estaciones de Chuquibambilla, Progreso y Taraco superaron también ligeramente. Las más críticas se dieron en Santa Rosa, Arapa y Desaguadero. El promedio mensual más bajo fue en Macusani con -6.0°C , Crucero -7.1°C , Cojata -5.4°C , Santa Rosa -6.5°C , Pampahuta -8.2°C , San Lucía -8.3°C , Laraqueri -7.0°C , Pizacoma -5.7°C y Mazocruz -11.1°C .

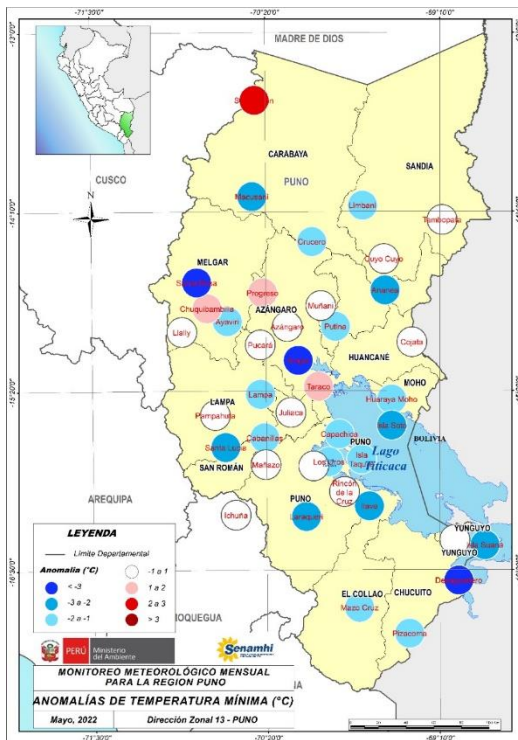

PROBABILIDAD DE OCURRENCIA DE TEMPERATURA MÍNIMA (%) PARA EL TRIMESTRE DE JUNIO A AGOSTO DE 2022

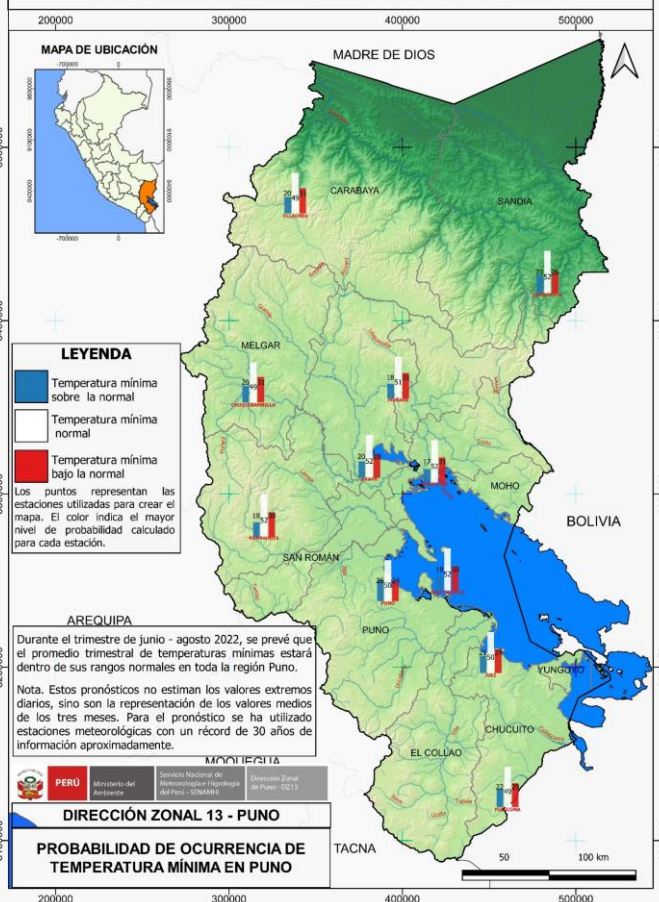

ESCENARIO ESTACIONAL JUN.-JUL.-AGO. 2022

Para el trimestre abril – junio 2022, se esperan que el promedio trimestral de temperaturas mínimas estarán dentro de sus valores normales, con una probabilidad de ocurrencia, en general, mayor al 52%.

ESTACIÓN	BAJO (%)	NORMAL (%)	ALTO (%)	ESCENARIO	Promedio $^{\circ}\text{Tmín JUN-JUL-AGO}$
ARAPA	20.0	52.0	28.0	Normal	-2.2°C
CHUQUIBAMBILLA	20.0	49.0	31.0	Normal	-8.3°C
HUANCANÉ	17.0	52.0	31.0	Normal	-4.2°C
ISLA TAQUILE	18.0	52.0	30.0	Normal	3.7°C
JULI	21.0	50.0	29.0	Normal	-0.5°C
MUÑANI	18.0	51.0	31.0	Normal	-2.2°C

ESTACIÓN	BAJO (%)	NORMAL (%)	ALTO (%)	ESCENARIO	Promedio $^{\circ}\text{Tmín JUN-JUL-AGO}$
OLLACHEA	20.0	49.0	31.0	Normal	6.2°C
PAMPAHUTA	18.0	52.0	30.0	Normal	-10.7°C
PIZACOMA	22.0	49.0	29.0	Normal	-5.8°C
PUNO	26.0	50.0	24.0	Normal	-0.7°C
TAMBOPATA	22.0	52.0	26.0	Normal	13.9°C

ESCENARIO PROBABILÍSTICO MENSUAL DE TEMPERATURAS MÍNIMAS

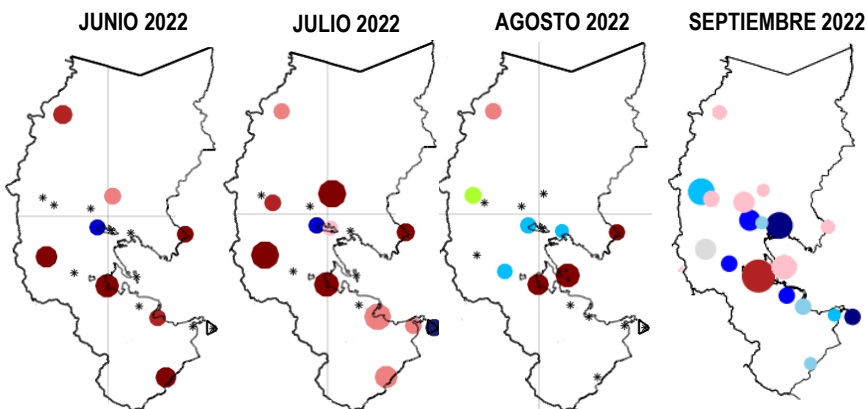

La intensidad del color representa el grado de probabilidad, el color verde (inferior), gris (normal) y guinda (superior), y el tamaño de cada punto representa la habilidad o confiabilidad del pronóstico.

En mayo muestra escenarios inferiores, en Azángaro, Arapa y Cabanillas; en junio y julio serán superiores sólo en Arapa por debajo; en agosto estarán por debajo de su normal en Santa Rosa, Arapa, Huancané y Cabanillas y superarán en Ollachea, Cojata, Isla Taquile y Puno y en septiembre serán superiores, pero en Chuquibambilla, Arapa, Huancané, Cabanillas, Ácora, llave, Yunguyo y Pizacoma serán inferiores.



Nota : Se debe tener en cuenta que los escenarios se deben tomar como referenciales, ya que dependen de la variación de la temperatura superficial del mar.