



PERÚ

Ministerio del Ambiente

Servicio Nacional de Meteorología e Hidrología del Perú - SENAMHI

SUBDIRECCION DE PREDICCIÓN HIDROLOGICA



jueves, 09 de junio de 2022

Hora de emisión: 10:00hrs

Año Hidrológico 2021/2022

N°148 - 22

### Pronóstico Hidrológico Diario

#### CUENCAS DEL DEPARTAMENTO DE LIMA: RÍMAC Y CHILLÓN

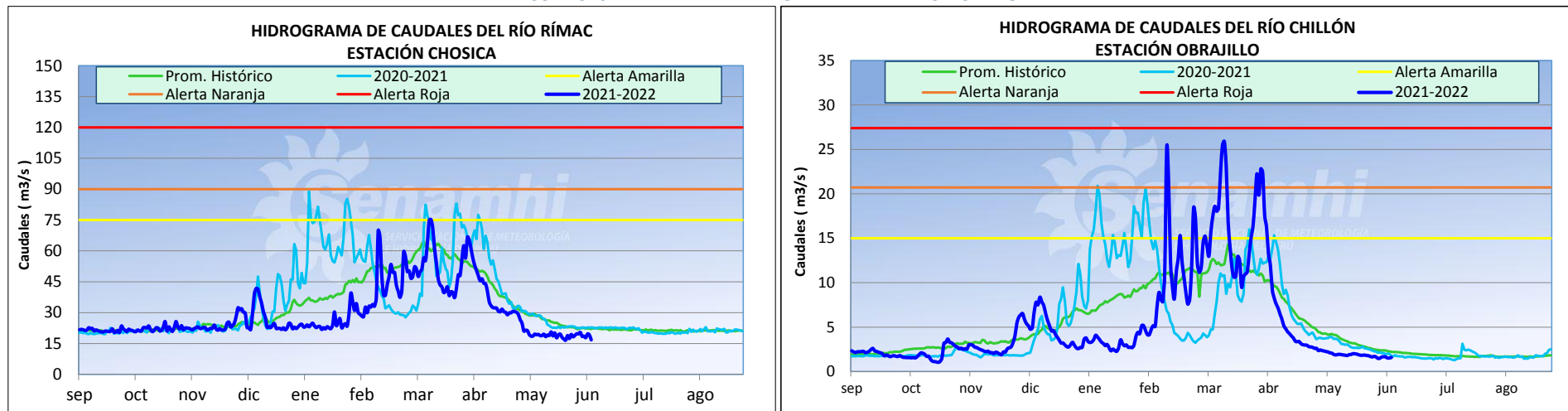

| CUENCAS | ESTACIÓN  | CAUDALES DEL DÍA ANTERIOR (m <sup>3</sup> /seg.) |               |       |       | CAUDALES DE HOY (m <sup>3</sup> /seg.) |               |       |       |
|---------|-----------|--|---------------|-------|-------|--|---------------|-------|-------|
|         |           | Promedio   | Normal Diario | Min.  | Máx.  | Promedio a las 10:00 hrs               | Normal Diario | Min.  | Máx.  |
| Rímac   | Chosica   | 19.14  | 22.03         | 17.09 | 23.31 | 16.75                                  | 22.42         | 15.96 | 18.22 |
| Chillón | Obrajillo | 1.52   | 2.22          | 1.49  | 1.57  | 1.58                                   | 2.19          | 1.57  | 1.65  |

#### CONCLUSIONES Y PREVISIONES

Hasta las 10:00 hrs el caudal de los ríos Rímac y Chillón presentan anomalías de -25% y -28% respectivamente. De acuerdo a las salidas del modelo de pronóstico de caudales, para las próximas 72 horas se esperan los siguientes caudales:

| Río     | Caudal Promedio (m <sup>3</sup> /s) |               |               |
|---------|-------------------------------------|---------------|---------------|
|         | 24 horas                            | 48 horas      | 72 horas      |
| Rímac   | 15.08 - 17.92                       | 15.03 - 17.86 | 14.99 - 17.82 |
| Chillón | 1.46 - 1.77                         | 1.42 - 1.72   | 1.39 - 1.69   |

Mayor información en los teléfonos de la Dirección de Hidrología (01) 6141409 RPM: #672511 - 984299716

SERVICIO NACIONAL DE METEOROLOGÍA E HIDROLOGÍA DEL PERÚ

Jr. Cahuide 785 Jesús María Teléfono: 6141414 Email: comunicaciones@senamhi.gob.pe / www.senamhi.gob.pe