



PERÚ

Ministerio
del Ambiente



MONITOREO

DÍAS SECOS CONSECUTIVOS

ACTUALIZADO AL 31 DE ENERO 2022

El presente reporte contempla la evolución de los días secos consecutivos (precipitación < 1mm) en los ANDES y SELVA de nuestro ámbito en lo que va del periodo de lluvias 2021-2022. Este monitoreo se realiza según los registros diarios de lluvia (mm/día) de las estaciones meteorológicas convencionales de la red observacional del SENAMHI.

ESTACIÓN CLIMATOLÓGICA ORDINARIA – OYOTÚN
DEP: LAMBAYEQUE / PROV: CHICLAYO

Miércoles, 02 de febrero de 2022

DÍAS SECOS CONSECUTIVOS

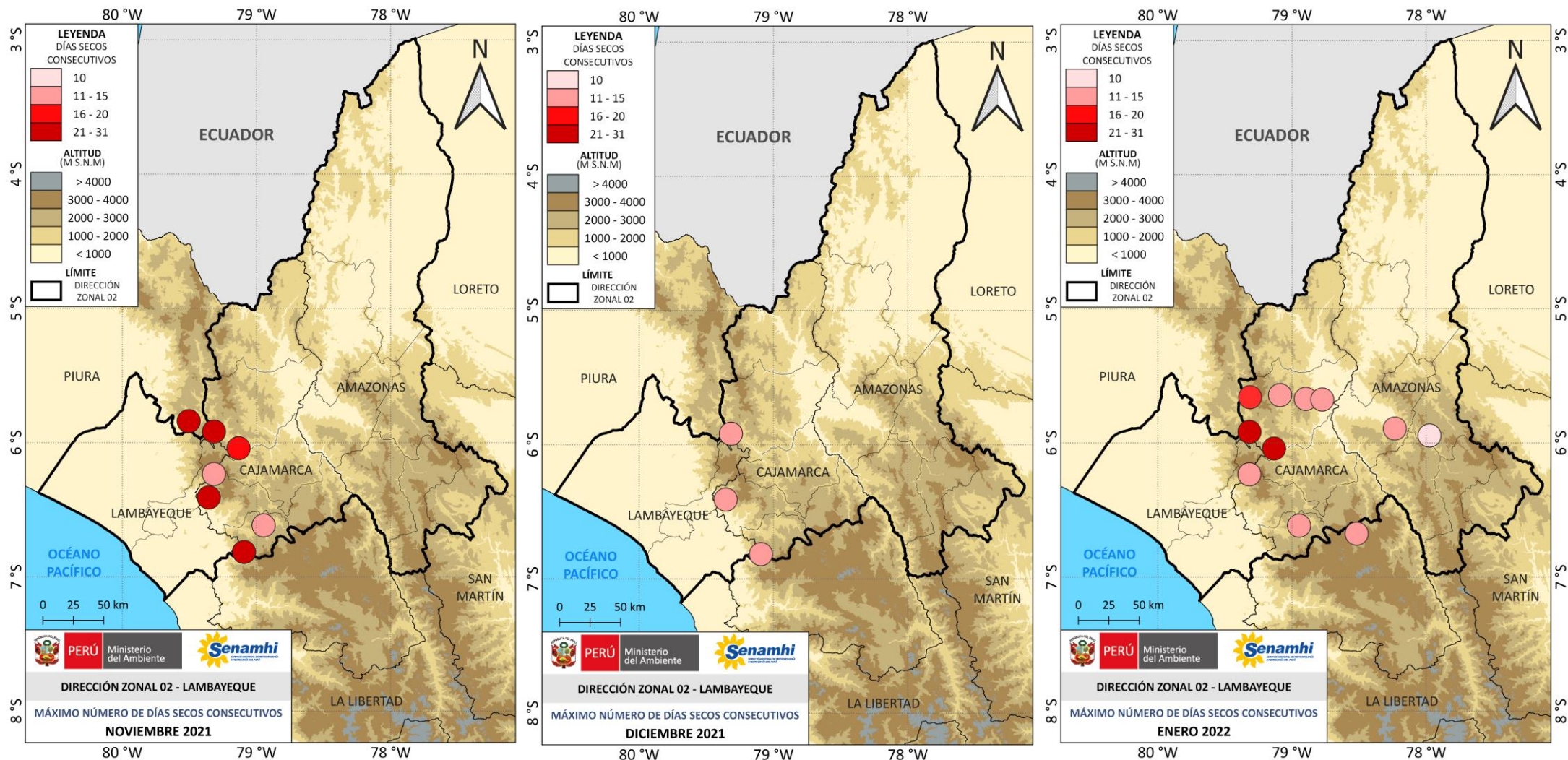

NOTA: La frecuencia de días secos es evaluada con el índice de eventos extremos CDD (Consecutive Dry Days, por sus siglas en inglés), el mismo que ha sido establecido por el Grupo de Expertos en Detección de Cambio Climático e Índices (ETCCDI, por sus siglas en inglés). El índice CDD permite contabilizar el máximo número de días secos consecutivos con precipitación menor a 1mm. http://etccdi.pacificclimate.org/list_27_indices.shtml

DÍAS SECOS CONSECUTIVOS

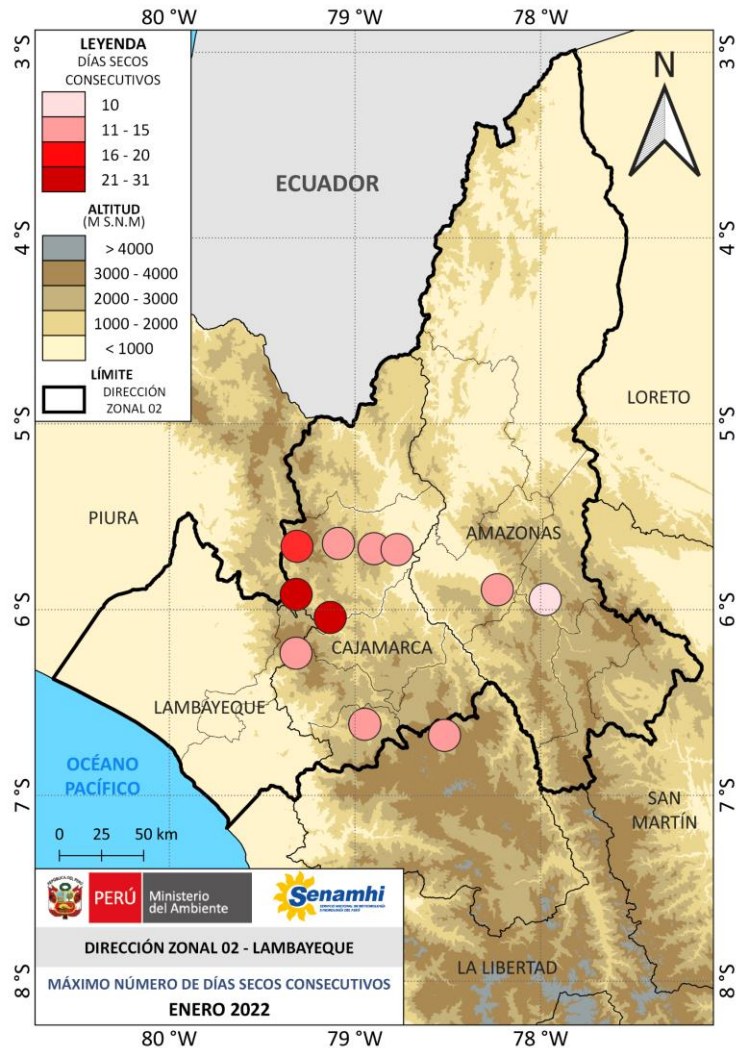

En el mes de enero del 2022, las estaciones Climatológicas Ordinarias (CO) de Incahuasi (**Lambayeque**), Sallique, Chontalí, La Cascarilla, El Limón, Santa Cruz (**Cajamarca**), Jamalca, Jazán (**Amazonas**), las estaciones Climatológicas Principales (CP) de Bambamarca, Jaén (**Cajamarca**) y la pluviométrica (PLU) de la hacienda Pucará (**Cajamarca**), presentaron de 10 a 24 días secos consecutivos con precipitación menor a 1mm.

Resumen del 01 al 31 de enero de 2022:

DEPARTAMENTOS	ESTACIONES	LATITUD (°)	LONGITUD (°)	ALTITUD (m s. n. m.)	CCD	FECHA INICIAL	FECHA FINAL
LAMBAYEQUE	CO-INCAHUASI	-6.23	-79.32	3052	11	3/01/2022	13/01/2022
CAJAMARCA	CO-SALLIQUE	-5.66	-79.31	1804	18	1/01/2022	18/01/2022
	PLU-HACIENDA PUCARÁ	-6.04	-79.13	1012	21	1/01/2022	21/01/2022
	CO-CHONTALÍ	-5.64	-79.09	1627	14	1/01/2022	14/01/2022
	CO-LA CASCARILLA	-5.67	-78.90	1991	12	1/01/2022	12/01/2022
	CO-EL LIMÓN	-5.92	-79.32	1110	24	1/01/2022	24/01/2022
	CO-SANTA CRUZ	-6.62	-78.95	2002	11	4/01/2022	14/01/2022
	CP-BAMBAMARCA	-6.68	-78.52	2495	11	9/01/2022	19/01/2022
AMAZONAS	CP-JAÉN	-5.68	-78.77	618	13	1/01/2022	13/01/2022
	CO-JAMALCA	-5.89	-78.23	1173	12	1/01/2022	12/01/2022
	CO-JAZÁN	-5.94	-77.98	1360	10	22/01/2022	31/01/2022

NOTA: La frecuencia de días secos es evaluada con el índice de eventos extremos CDD (Consecutive Dry Days, por sus siglas en inglés), el mismo que ha sido establecido por el Grupo de Expertos en Detección de Cambio Climático e Índices (ETCCDI, por sus siglas en inglés). El índice CDD permite contabilizar el máximo número de días secos consecutivos con precipitación menor a 1mm. http://etccdi.pacificclimate.org/list_27_indices.shtml



DIRECCIÓN ZONAL 02 - LAMBAYEQUE

Av. Manuel Arteaga N° 620, Urb. Los Libertadores, Chiclayo
Contáctenos: Teléfono 074 - 226 589 | 933 933 020
e-mail: dz2@senamhi.gob.pe | jalaria@senamhi.gob.pe

Jr. Cahuide 785 -721 – Jesús María. Lima 11
Central telefónica: (+511)-614 1414
Pronóstico: (+511) 614 1407 | RPM: #754618
Clima: (+511) 614 1414 – Anexo 461



PERÚ

Ministerio
del Ambiente

