

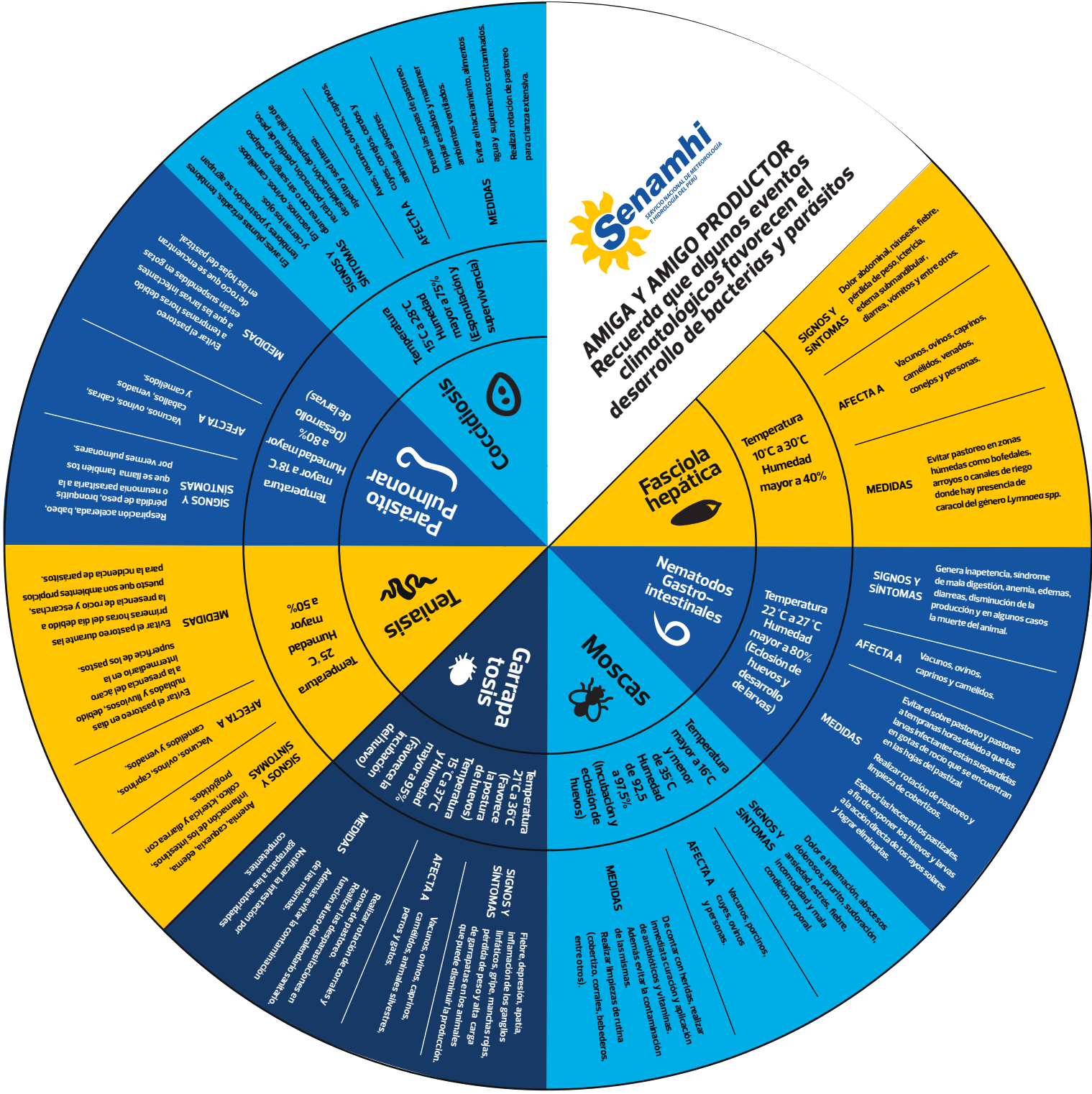

AMIGA Y AMIGO PRODUCTOR Recuerda que algunos eventos climtológicos favorecen el desarrollo de bacterias y parásitos





¿Qué debo tener en cuenta para su cuidado?

¿En qué condición climática se desarrolla el agente patógeno?

¿Qué enfermedad tiene mi ganado?

Amiga y amigo productor observa constantemente el comportamiento de tus animales y así detectarás de manera oportuna la presencia de enfermedades...
¡¡¡No olvides cumplir el calendario sanitario!!!

Condiciones favorables

para el desarrollo del agente causal de enfermedades



Dirección de Agrometeorología
Subdirección de Predicción
Agrometeorológica

Jr Cahuide 785 Jesús María - Lima 11 - Perú

☎ (01) 614 1414 / (01) 614 1413

✉ serviciosagroclimaticos@senamhi.gob.pe

🌐 www.gob.pe/senamhi



Escanea 
aquí para
ver la información
de la ruleta

O entra al link:
<https://bit.ly/3pXT1tF>