

PRONÓSTICO DE RIESGO AGROCLIMÁTICO

OCTUBRE - DICIEMBRE

CULTIVO: ARROZ



Para el período octubre-diciembre 2021, en la costa norte se prevé condiciones térmicas diurnas y nocturnas entre normales a inferiores a su climatología; a excepción del, mes de octubre donde se presentarían condiciones térmicas nocturnas entre normales a superiores a su variabilidad climática. En la selva norte, se presentarían condiciones térmicas diurnas y nocturnas entre normales a superiores a su climatología. Los acumulados de lluvia estarían dentro y superior a su variabilidad climática durante el mes de octubre; mientras que, para los meses de noviembre y diciembre déficit; a excepción de, de la selva baja norte donde se esperaría exceso.

COSTA NORTE

Entre los meses de octubre y diciembre continuarían las condiciones meteorológicas favorables para la instalación de almácigos; sin embargo, estas condiciones dependerán de la disponibilidad de agua en los reservorios de la costa. En algunas localidades de la costa norte ubicadas en la parte alta y media de los valles, las condiciones meteorológicas serían favorables para el desarrollo vegetativo del cultivo.

Durante los meses de octubre y noviembre, la temperatura diurna se encontraría entre valores normales y superiores a lo normal, esta temperatura ligeramente alta sería favorable para la etapa de floración en aquellas localidades de la costa norte donde se realizó la siembra de una campaña chica en las localidades de Puchaca y Oyotún (Lambayeque).

COSTA SUR

En el departamento de Arequipa, se iniciarían las labores de preparación del terreno para la instalación de almácigos. Las condiciones de almacenamiento de los principales reservorios de la región Arequipa serían las adecuadas para el inicio de la campaña agrícola entre los meses de octubre y noviembre.

Las condiciones agroclimáticas serían favorables para el inicio de la campaña agrícola en el cultivo de arroz debido a que las temperaturas diurnas se encontrarían entre sus valores normales y superiores a lo normal, lo que favorecería la etapa de emergencia y el desarrollo de las plántulas de arroz.

SELVA NORTE

Durante los meses de octubre y noviembre, los niveles de riesgo agroclimático se encontrarían entre muy bajo y medio en la selva norte debido a que se prevé temperaturas cercanas a sus valores normales lo cual podría acortar la duración de la etapa vegetativa del cultivo.

En los departamentos de Cajamarca, Amazonas y San Martín; predominarían valores de temperatura normales para su climatología, estas condiciones serían favorables para la etapa de maduración pastosa. En el departamento de San Martín (Picota, Rioja, Moyobamba, Tarapoto, Biavo), se esperan temperaturas cercanas a sus valores normales y riesgo agroclimático muy bajo en aquellas localidades donde el cultivo se reporta en fase de desarrollo vegetativo; las condiciones agroclimáticas continuarían siendo favorables para el desarrollo del cultivo de arroz bajo riego.

[PARA MÁS INFORMACIÓN AGROCLIMÁTICA,
SUSCRIBETE AQUÍ](#)

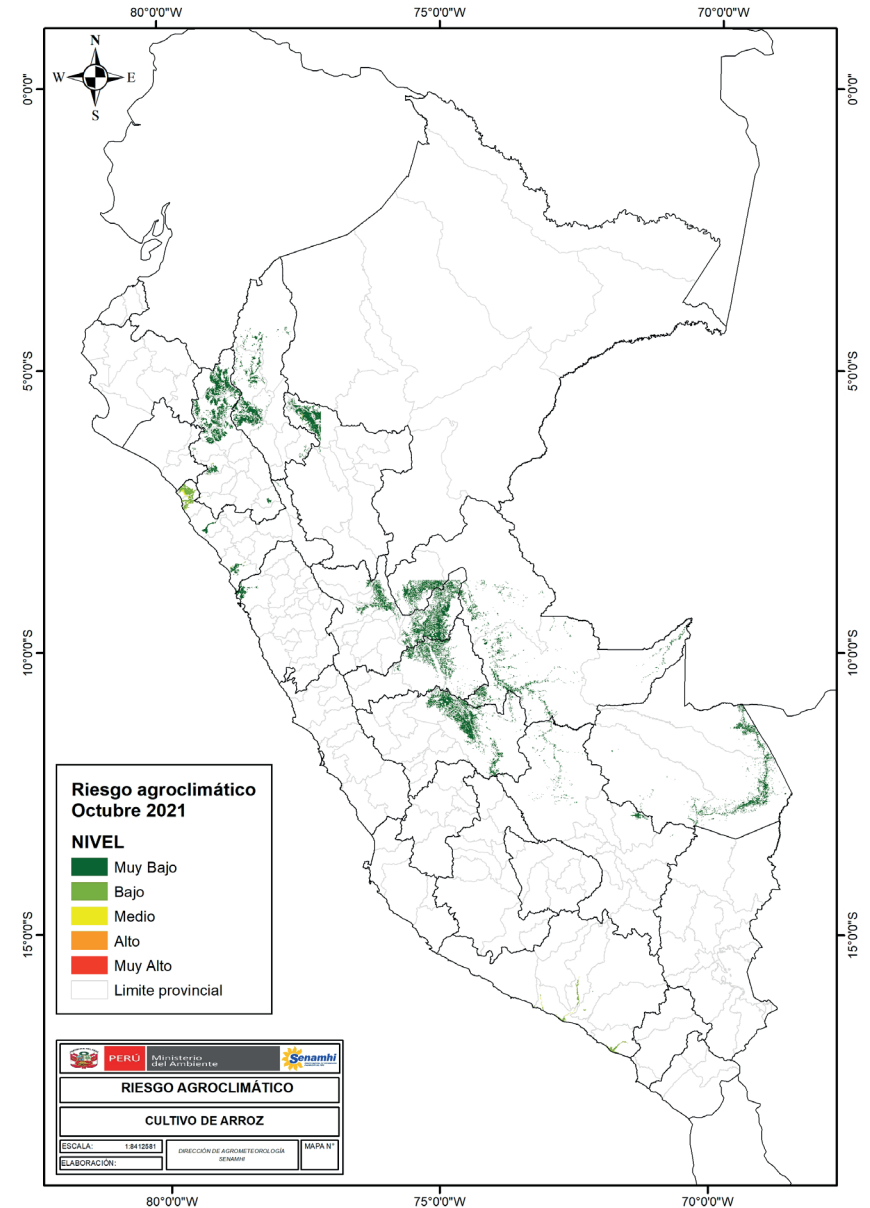

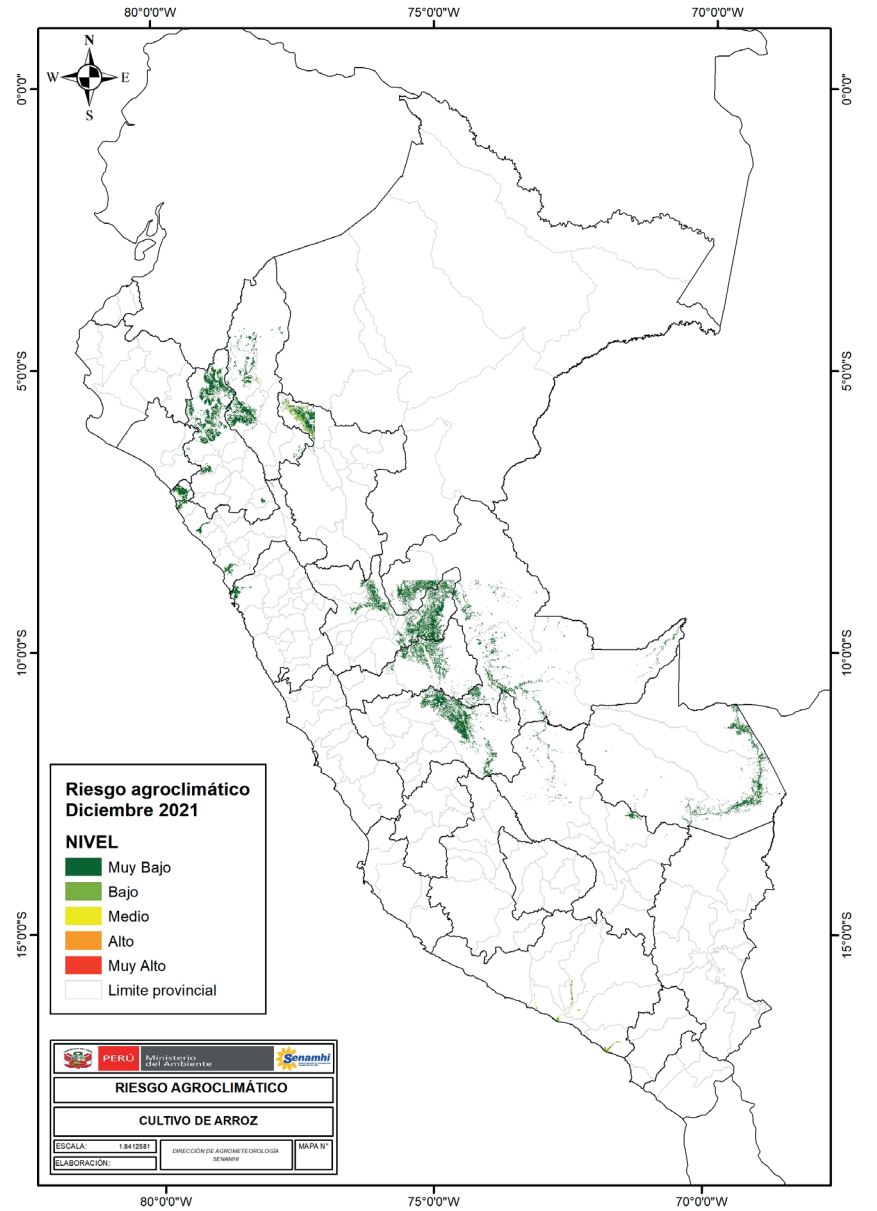
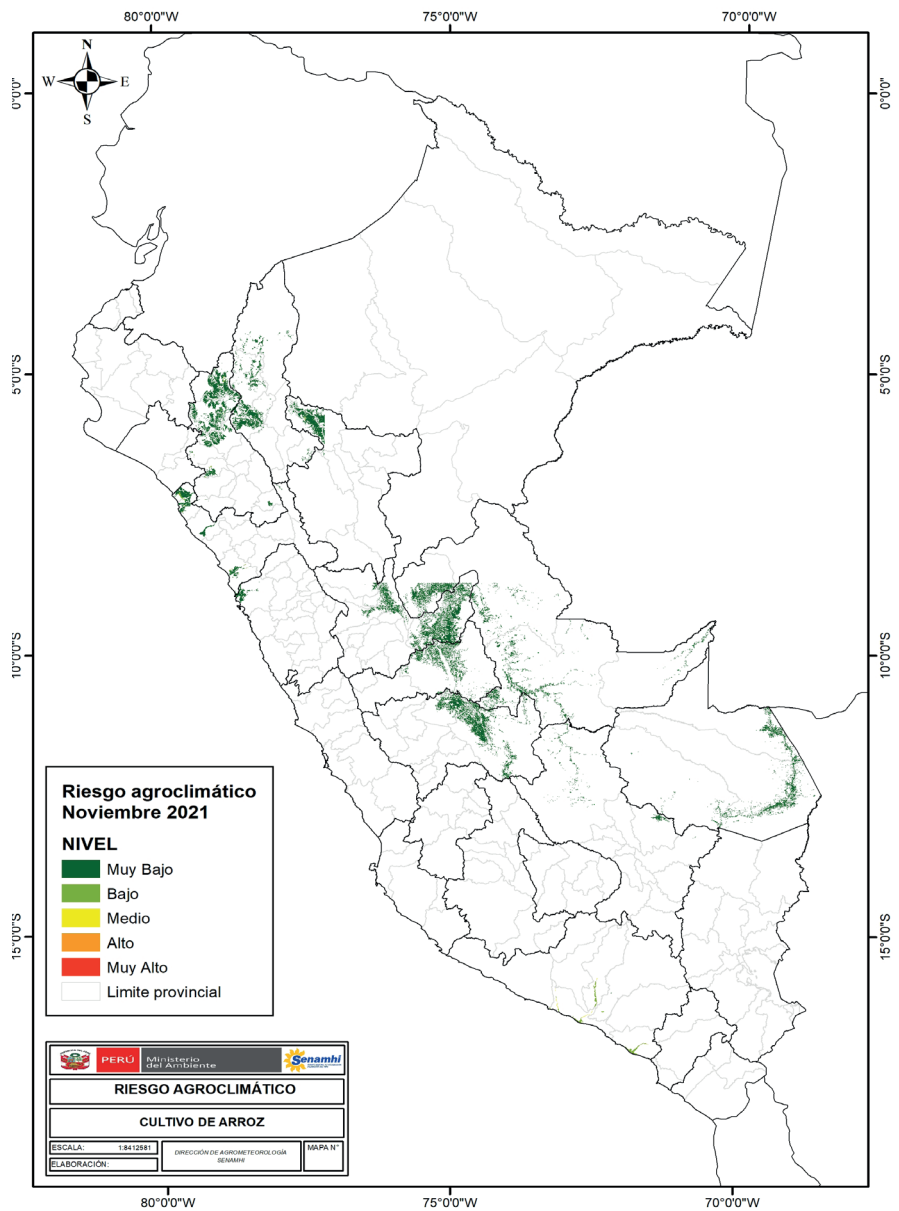

TENER EN CUENTA:

El análisis del pronóstico de riesgo agroclimático es interpretado a partir de mapas provenientes de pronósticos climáticos. La incertidumbre de la predicción agroclimática aumenta en la medida en que sean más alejadas las fechas iniciales con respecto a la emisión del informe de predicción. Los boletines se actualizan mensualmente.

Próxima actualización: Noviembre 2021



PERÚ

Ministerio
del Ambiente



BICENTENARIO
PERÚ 2021