

PRONÓSTICO DE RIESGO AGROCLIMÁTICO SETIEMBRE - NOVIEMBRE CULTIVO: ARROZ

Para el período setiembre-octubre 2021, en la costa norte, se prevé condiciones térmicas diurnas y nocturnas dentro de su climatología. En la selva norte, se presentarían condiciones térmicas diurnas normales en setiembre y de normal a superior en octubre y noviembre. Las condiciones térmicas nocturnas estarían normales en setiembre y octubre, mientras que, para noviembre, de normales a superiores. Se prevé acumulados de lluvia entre normales a superior respecto a su variabilidad climática.

COSTA NORTE

Entre los meses de setiembre y noviembre, el nivel de riesgo agroclimático se encontraría entre bajo y medio, debido a que continuarían las condiciones meteorológicas favorables para la instalación de almácigos; sin embargo, estas condiciones dependerán de la disponibilidad de agua en los reservorios de la costa. En algunas localidades de la costa norte, ubicadas en la parte alta y media de los valles, las condiciones meteorológicas serían favorables para el desarrollo vegetativo del cultivo. Entre los meses de setiembre y noviembre, la temperatura diurna estaría entre valores normales y superiores a lo normal, esta temperatura ligeramente alta sería favorable para la etapa de floración en aquellas localidades de la costa norte donde se realizó la siembra de una campaña chica en las localidades de Puchaca y Oyotún (Lambayeque).

COSTA SUR

En el departamento de Arequipa, se iniciarían las labores de preparación del terreno para la instalación de almácigos. Las condiciones de almacenamiento de los principales reservorios serían las adecuadas para el inicio de la campaña agrícola entre los meses de setiembre y octubre.

Las perspectivas agroclimáticas serían favorables para el inicio de la campaña agrícola en el cultivo de arroz debido a que la temperatura se encontraría entre sus valores normales y superiores a lo normal, lo que promovería la emergencia y el desarrollo de las plántulas de arroz.



SELVA NORTE

Durante los meses de octubre y noviembre, los niveles de riesgo agroclimático se encontrarían entre muy bajo y medio en la selva norte debido a que la temperatura estaría cercana a sus valores normales lo cual podría acortar la duración de la fase vegetativa del cultivo. En los departamentos de Cajamarca, Amazonas y San Martín; predominarían valores de temperatura normales para su climatología, estas condiciones serían favorables para la etapa de maduración pastosa. En el departamento de San Martín (Picota, Rioja, Moyobamba, Tarapoto, Biavo) se prevé temperaturas dentro de sus valores normales y el nivel de riesgo agroclimático sería muy bajo en aquellas localidades donde el cultivo se encontraría en fase de desarrollo vegetativo; asimismo, las condiciones agroclimáticas continuarían siendo favorables para el desarrollo del cultivo de arroz bajo riego.

[PARA MÁS INFORMACIÓN AGROCLIMÁTICA, SUSCRIBETE AQUÍ](#)

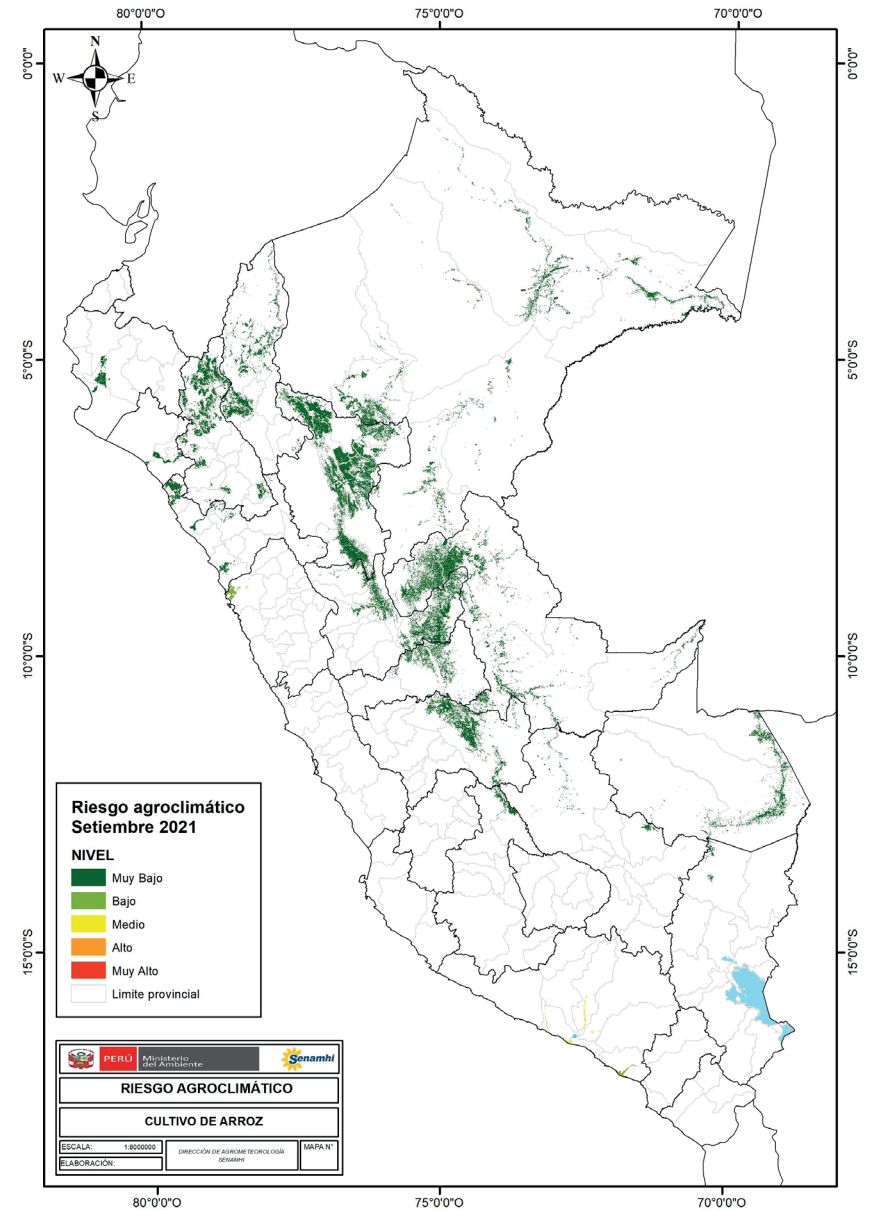

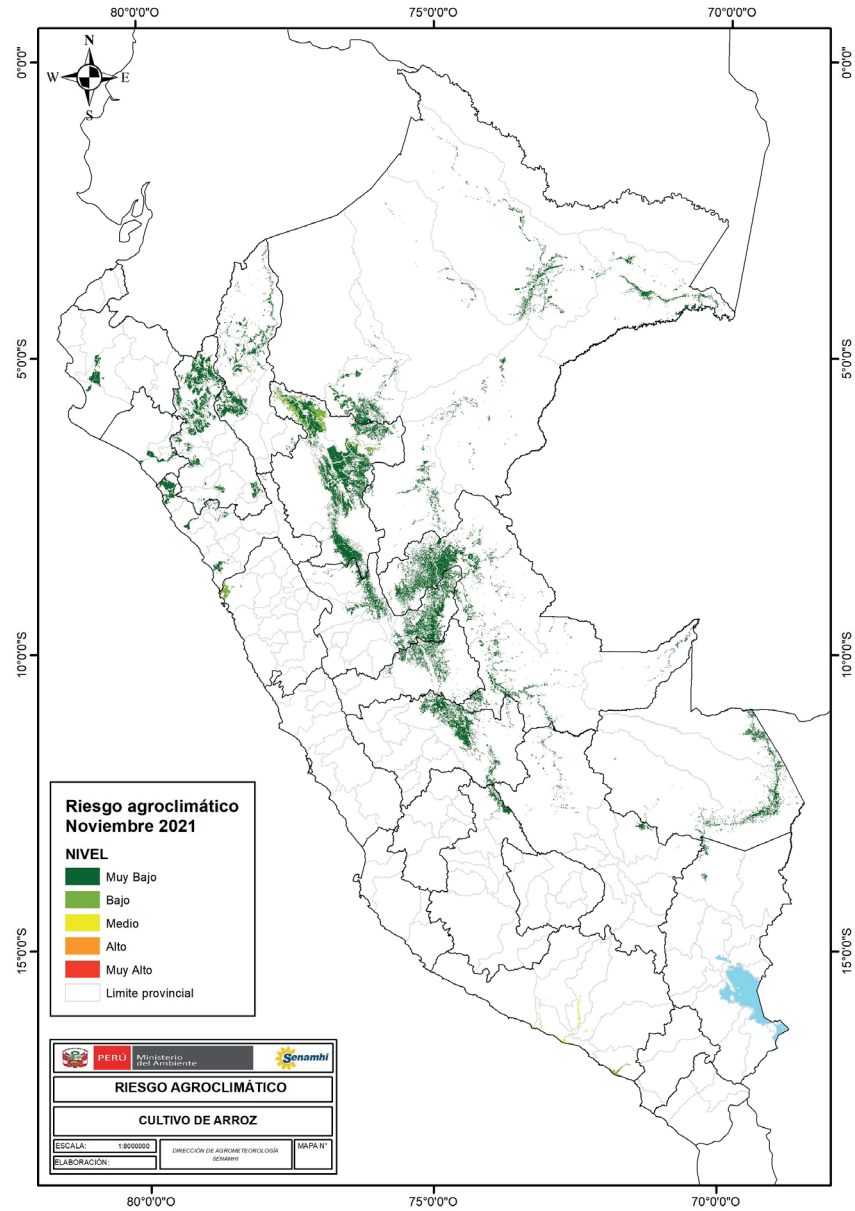
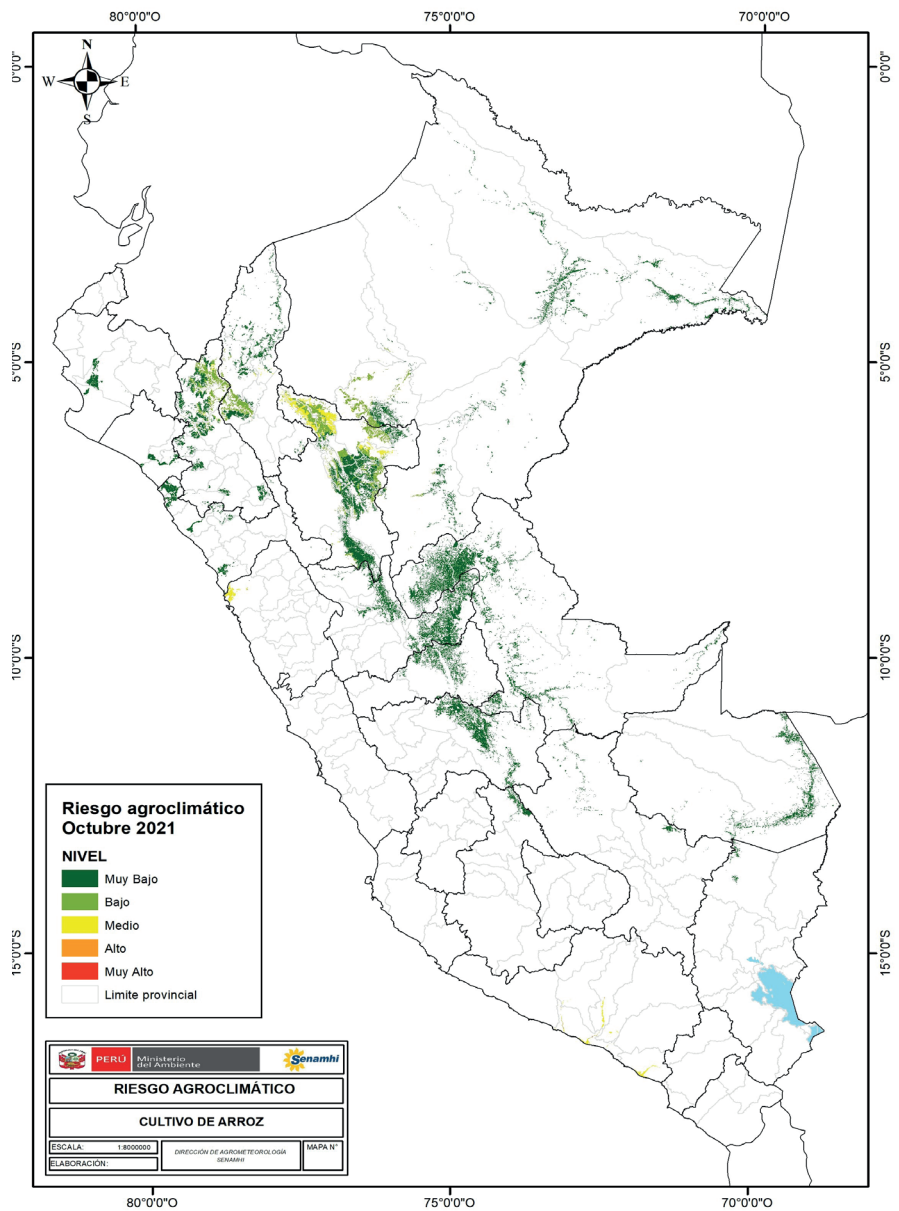

TENER EN CUENTA:

El análisis del pronóstico de riesgo agroclimático es interpretado a partir de mapas provenientes de pronósticos climáticos. La incertidumbre de la predicción agroclimática aumenta en la medida en que sean más alejadas las fechas iniciales con respecto a la emisión del informe de predicción. Los boletines se actualizan mensualmente.

Próxima actualización: Octubre 2021



PERÚ

Ministerio
del Ambiente



BICENTENARIO
PERÚ 2021