



PERÚ

Ministerio del Ambiente

Servicio Nacional de Meteorología e Hidrología del Perú - SENAMHI

SUBDIRECCION DE PREDICCION HIDROLOGICA



miércoles, 18 de agosto de 2021

Hora de emisión: 17:00hrs

Año Hidrológico 2020/2021

N°197 - 21

### Pronóstico Hidrológico Diario CUENCAS DEL DEPARTAMENTO DE LIMA: RÍMAC Y CHILLÓN

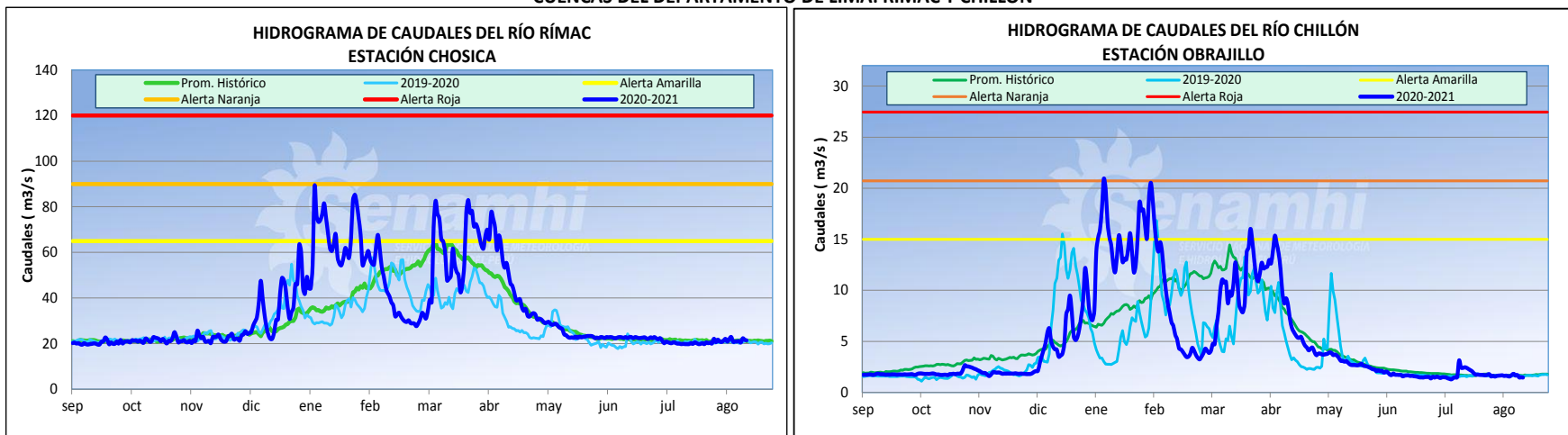

| CUENCAS | ESTACIÓN  | CAUDALES DEL DÍA ANTERIOR (m <sup>3</sup> /seg.) |               |      |      | CAUDALES DE HOY (m <sup>3</sup> /seg.) |               |      |      |
|---------|-----------|--|---------------|------|------|--|---------------|------|------|
|         |           | Promedio   | Normal Diario | Min. | Máx. | Promedio a las 17:00 hrs               | Normal Diario | Min. | Máx. |
| Rímac   | Chosica   | 21.7   | 21.1          | 20.2 | 23.8 | 21.4                                   | 21.2          | 19.6 | 23.5 |
| Chillón | Obrajillo | 1.5  | 1.7           | 1.4  | 1.5  | 1.5                                    | 1.6           | 1.3  | 1.5  |

#### CONCLUSIONES Y PREVISIONES

Hasta las 17:00 hrs el caudal de los ríos Rímac y Chillón presentan anomalías de 1% y -12% respectivamente. De acuerdo a las salidas del modelo de pronóstico de caudales, para las próximas 72 horas se esperan los siguientes caudales:

| Río     | Caudal Promedio (m <sup>3</sup> /s) |               |              |
|---------|-------------------------------------|---------------|--------------|
|         | 24 horas                            | 48 horas      | 72 horas     |
| Rímac   | 19.95 - 23.11                       | 19.94 - 23.08 | 19.93 - 23.1 |
| Chillón | 1.4 - 1.83                          | 1.39 - 1.81   | 1.37 - 1.78  |

Mayor información en los teléfonos de la Dirección de Hidrología (01) 6141409 RPM: #672511 - 984299716

SERVICIO NACIONAL DE METEOROLOGÍA E HIDROLOGÍA DEL PERÚ

Jr. Cahuide 785 Jesús María Teléfono: 6141414 Email: comunicaciones@senamhi.gob.pe / www.senamhi.gob.pe