

JULIO 2021

**PRONÓSTICO
ESTACIONAL**
**DIRECCIÓN ZONAL
HUÁNUCO**
Jul- Sep



2021 – N°007



PERÚ

Ministerio
del Ambiente



BICENTENARIO
PERÚ 2021

Presentación

El SENAMHI, Servicio Nacional de Meteorología e Hidrología del Perú, a través de su Dirección Zonal 10 (DZ10) con sede en la ciudad de Huánuco, presenta el PRONÓSTICO ESTACIONAL para el trimestre julio - septiembre 2021 para ciudades de la Jurisdicción de la DZ10 dirigido a tomadores de decisiones, planificadores, agricultores, medios y a la población en general. Brinda una síntesis útil y oportuna de las condiciones climáticas de lluvias y temperaturas e incluimos las previsiones para los próximos tres meses en los departamentos de Huánuco y Ucayali, comprendidos dentro de la jurisdicción de la Dirección Zonal 10 (DZ10); con el fin de que constituya una fuente de consulta, como apoyo en la planificación, la toma de decisiones, el desarrollo de las diferentes actividades socio económicas y la gestión del riesgo.



TOMAR EN CUENTA

TIEMPO:

Refleja las condiciones atmosféricas instantáneas.

CLIMA:

Refleja las mismas condiciones atmosféricas en meses, años y décadas.

ELEMENTO METEOROLÓGICO

Es toda propiedad o condición de la atmósfera, que en conjunto definen el estado del tiempo (a corto plazo) o del clima (a largo plazo), conociéndose como parámetro meteorológico a su indicador estadístico; como la precipitación, temperatura, etc.

La **TEMPERATURA MÁXIMA** es la temperatura más alta durante el día, en general después de mediodía.

La **TEMPERATURA MÍNIMA** es la temperatura más baja que se pueda registrar, generalmente se puede registrar en la madrugada.

La **PRECIPITACIÓN** es un término para los fenómenos hidrometeorológicos que pueden ser lluvia, llovizna, granizo, etc.

NORMALES CLIMATOLÓGICAS

La Organización Mundial de Meteorología las define como las medias de los datos climatológicos calculadas para períodos de 30 años consecutivos (1981- 2010).

ANOMALÍA MENSUAL

Es la diferencia entre un valor promedio mensual y su respectiva normal climatológica.

CONDICIONES NORMALES:

Las temperaturas del aire se encuentran dentro de las condiciones normales cuando la anomalía fluctúa entre +/- 1°C en relación a la normal climática; La precipitación se dice que se encuentra dentro de sus condiciones normales cuando la anomalía fluctúa entre +/- 15% de la normal climática.

THE CLIMATE PREDICTABILITY TOOL (CPT)

El Climate Predictability Tool (CPT) fue diseñado por el IRI (The International Research Institute for Climate and Society) para generar las predicciones climáticas. Se ha utilizado para construir un modelo de pronóstico climático estacional, realizar la validación del modelo y producir pronósticos con datos actualizados.

CONDICIONES CLIMÁTICAS DEL MES DE MAYO

A inicios del mes junio, se tuvo el paso de la DANA "Ulises" que favoreció la ocurrencia de lluvias, nevadas y granizadas en zonas altoandinas en parte de la sierra central. Por otro lado, en la región amazónica, el ingreso de masas de aire frío y seco dieron origen a los Friajes N° 9, 10 y 11 del año, siendo el Friaje N°11 el más intenso y que condicionó descensos bruscos de las temperaturas máxima y mínima en esta región. En junio **se inicia la estación de invierno**, durante esta estación los patrones de circulación logran configurarse de manera tal que propician incursiones de aire frío y seco proveniente del sur y cesa el ingreso de vientos cálidos del norte. El Anticiclón del Pacífico Sur generalmente adopta una configuración zonal y se posiciona hacia el sur frente a las costas de Chile; también es más frecuente el ingreso de friajes en la región Amazónica, así como el paso de DANAS que favorecen la ocurrencia de nevadas y heladas en la región andina

En tanto, el Comunicado Oficial **ENFEN N°06-2021**, continúa el estado de alerta "No activo" ante El Niño y La Niña Costeros como, dado que la temperatura superficial del mar en la región Niño 1+2, que incluye la zona norte y centro del mar peruano, permanecerá dentro de su rango normal al menos hasta septiembre de este año.

⇒ PREVISIÓN ESTACIONAL DE TEMPERATURAS MÁXIMAS DEL AIRE

El pronóstico estacional del SENAMHI para el periodo julio - septiembre 2021 en la Jurisdicción de la Dirección Zonal 10, prevé escenarios probabilísticos de temperaturas máximas con escenarios dentro del rango normal en sierra central oriental que comprende las localidades de: Jacas Chico, Huánuco y Canchan. Asimismo, para selva central escenarios dentro del rango normal en las localidades de Aucayacu, Tulumayo, Aguaytía, Pucallpa y Puerto Inca, a excepción de Tingo María que tendría un comportamiento debajo del rango normal. (Ver Figura4).



Figura4. Probabilidad de ocurrencia de temperaturas máximas para el trimestre julio - septiembre 2021. Fuente: DZ10-SENAMHI

⇒ PREVISIÓN ESTACIONAL DE TEMPERATURAS MÍNIMAS DEL AIRE

El pronóstico estacional del SENAMHI para el periodo julio - septiembre 2021 en la Jurisdicción de la Dirección Zonal 10, prevé escenarios probabilísticos de temperaturas mínimas de condiciones dentro del rango normal en sierra central oriental que comprende las localidades de: Jacas Chico, Huánuco y Canchan. Asimismo, para selva central escenarios de condiciones dentro del rango normal en las localidades de Aucayacu, Tulumayo, Aguaytía, Pucallpa y Puerto Inca, a excepción de Tingo María que tendría un comportamiento por encima del rango normal. (Ver Figura5).

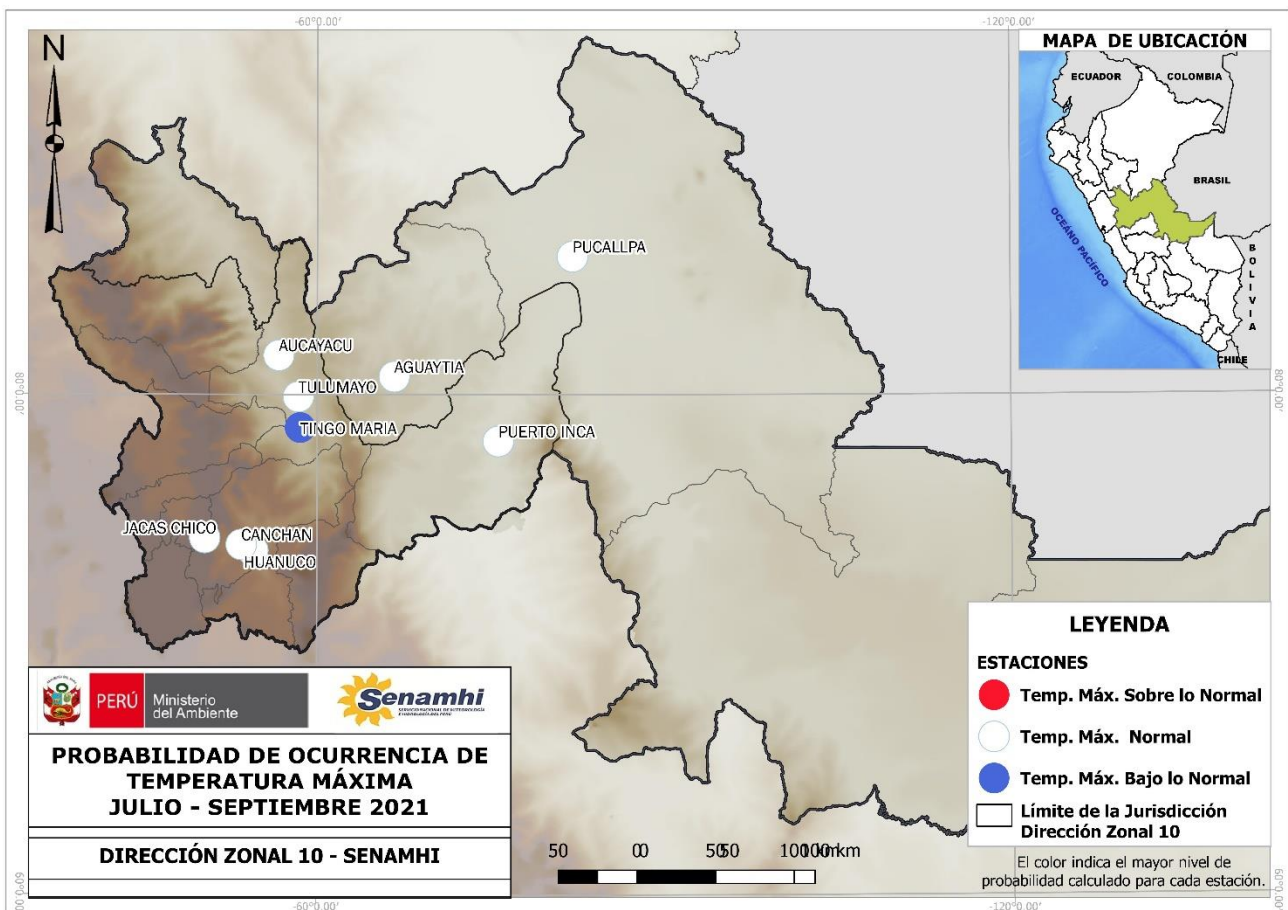

Figura5. Probabilidad de ocurrencia de temperaturas mínimas para el trimestre julio - septiembre 2021. Fuente: DZ10-SENAMHI

⇒ PREVISIÓN ESTACIONAL DE PRECIPITACIONES

El pronóstico estacional del SENAMHI para el periodo julio - septiembre 2021 en la Jurisdicción de la Dirección Zonal 10, prevé escenarios probabilísticos de lluvias dentro del rango normal en las localidades de sierra central oriental que comprende: Jacas Chico, Huánuco y Canchan. Asimismo, para localidades de selva central con escenarios de lluvias dentro del rango normal a ligeramente sobre lo normal que comprende: Aucayacu, Tulumayo, Aguaytía, Pucallpa y Puerto Inca, a excepción de Tingo María que tendría un comportamiento por encima del rango normal (Ver Figura6).

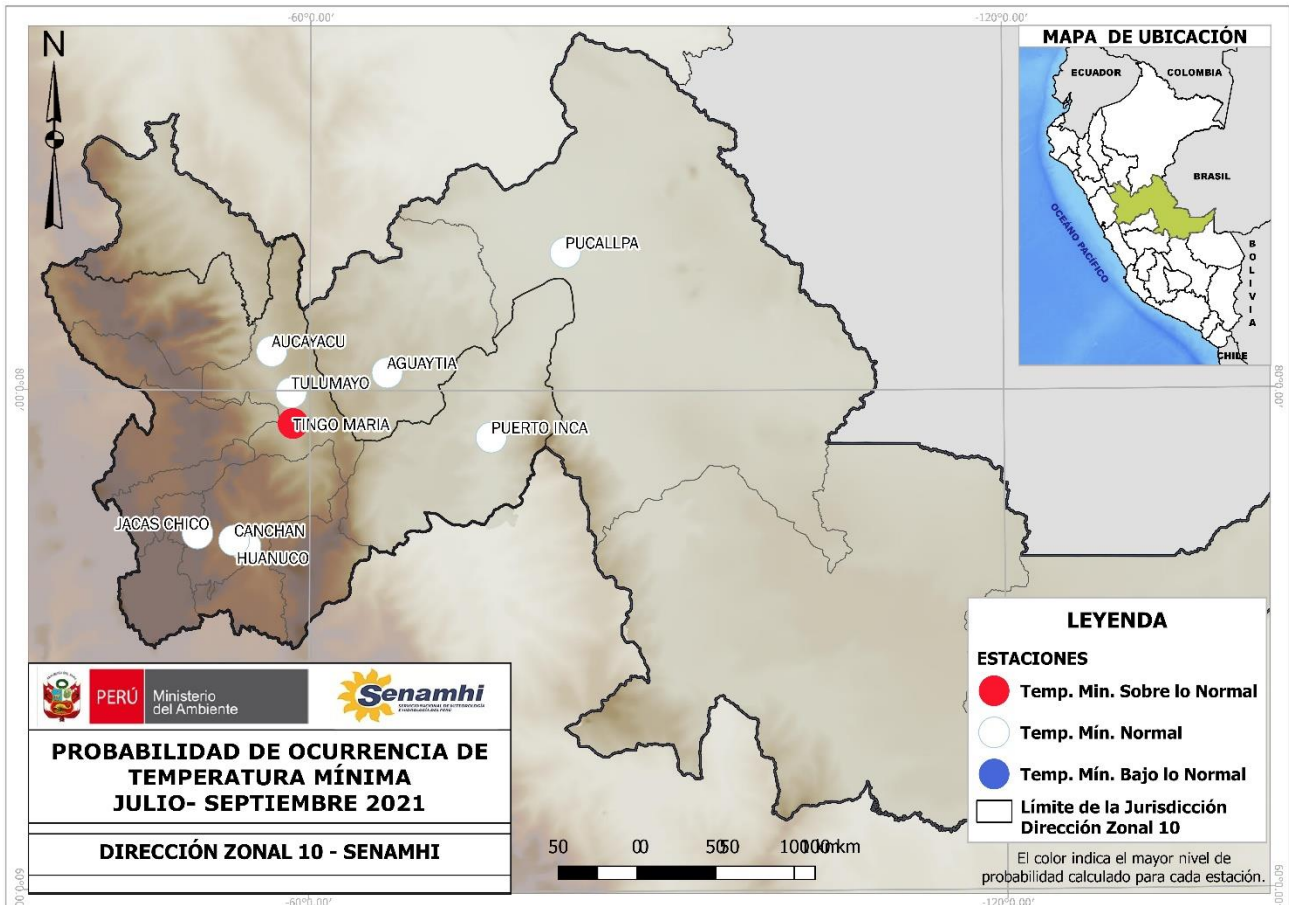

Figura6. Pronóstico de lluvias para el trimestre julio - septiembre 2021. Fuente: DZ10-SENAMHI

NOTA: Estos pronósticos trimestrales permiten conocer el grado de probabilidad de que las lluvias se encuentren sobre, debajo o dentro de sus valores normales. Cabe resaltar que la incertidumbre se incrementa en tanto mayor sea la escala temporal de pronóstico (mayor a tres meses).

En la escala de tres meses no se pronostican eventos extremos de corto plazo (lluvias intensas, granizadas, nevadas, entre otros), sino más bien las condiciones promedio del trimestre.

Pronósticos climáticos a nivel nacional y cuencas: <https://www.senamhi.gob.pe/?p=pronostico-climatico>

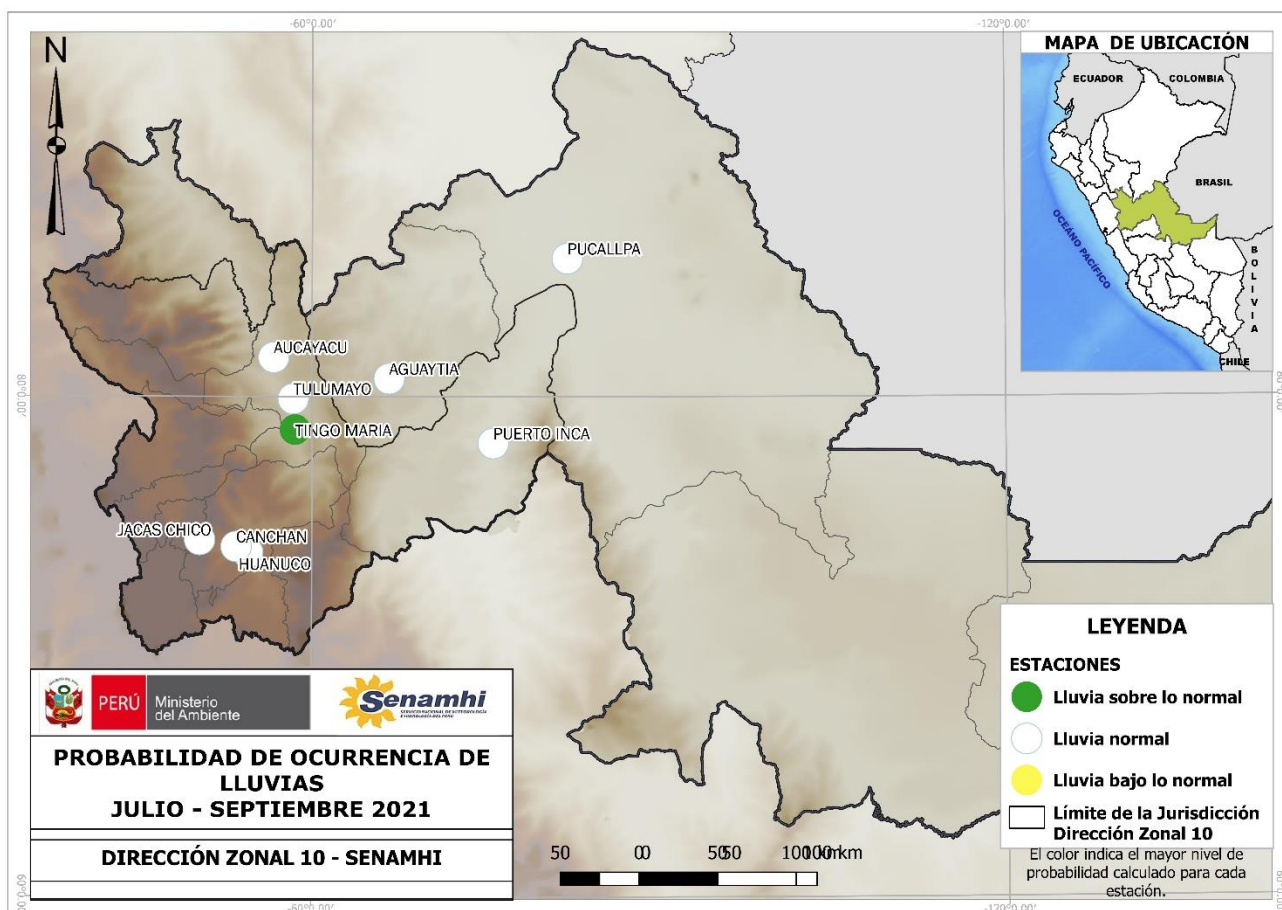

Servicio Nacional de Meteorología e Hidrología del Perú – SENAMHI

Director Zonal 10

Ing. Héctor Albero Vera Arévalo
hvera@senamhi.gob.pe

Análisis y Redacción:

Bach. Carmen Rosa Farfan Tovar
Analista Meteorológico
cfarfan@senamhi.gob.pe

Dirección Zonal 10

(Huánuco, Ucayali y provincia de Tocache)

Jr. Prolong. Abtao Mz A Lt 4, Huánuco

Teléfono 062- 512070

e-mail: dz10.huanuco@gmail.com