

Sistema de Monitoreo y Pronóstico de Sequías Hidrológicas

OASIS

NOVIEMBRE

2020



Dirección de Hidrología
Subdirección de Estudios e Investigaciones
Hidrológicas



Presentación

El Boletín de Sequías Hidrológicas Nacional N° 07/2020 es una publicación de periodicidad mensual*; muestra información sobre la situación de déficit de caudales, presentadas al mes de **Noviembre y su pronóstico de Diciembre**.

El enfoque metodológico; está basado en la estimación y análisis de anomalías de caudales mensuales (AC) e índice de precipitación normal (IPN). Cabe indicar que los índices mencionados también permiten el seguimiento de las condiciones de excesos hídricos.

* Enero, Febrero, Marzo, Abril, Setiembre, Octubre, Noviembre y Diciembre.

INDICADORES DE SEQUÍA

ÍNDICE ESTANDARIZADO DE PRECIPITACIÓN (SPI):

El SPI cuantifica el déficit de precipitación para diferentes escalas temporales de un mes hasta 48 meses o más, las cuales reflejan el impacto de la sequía en la disponibilidad de los diferentes recursos hídricos. La precipitación es el único parámetro necesario para el cálculo del SPI. Esta información se encuentra disponible en <https://www.senamhi.gob.pe/?p=sequias>

1 y 3 meses: responden las anomalías relativamente cortas principalmente infiere sobre las condiciones de humedad del suelo y la sequía meteorológica.

3 y 6 meses: muestran las características de la anomalía de la precipitación para evaluar la sequía agrícola.

6 a 12 meses: reflejan las anomalías de la precipitación a largo plazo principalmente para análisis de la sequía hidrológica.

ANOMALÍAS DE CAUDAL:

Los rangos de anomalías de Caudal fue desarrollado con el propósito de determinar a través del tiempo los déficit o superávit de caudales mensuales en función del promedio histórico. A escala de 1 mes.

| Anomalía | Descripción |
|--------------|-----------------------------|
| -100% a -50% | Muy por debajo de lo normal |
| -50% a -25% | Debajo de lo normal |
| -25% a 25% | Normal |
| 25% a 50% | Sobre lo normal |
| 50% a 100% | Muy sobre su normal |
| > 100% | Alto |

ÍNDICE DE PRECIPITACIÓN NORMAL (IPN):

El IPN fue desarrollado con el propósito de determinar a través del tiempo las deficiencias de precipitación de cuencas hidrográficas en un período de tiempo. Este índice puede calcularse para una variedad de escalas de tiempo como 1, 2, 3, ... y 12 meses.

IPN DE 5 MESES

IPN: Índice de precipitación normal

Dirección de Hidrología

En general para las lluvias acumuladas de 5 meses a noviembre 2020, a escala de unidades hidrográficas (UH) del Perú (cuencas ~ 300km²) presentaron condiciones secas a húmedas.

La UHs pertenecientes a la vertiente del pacífico (norte y sur), vertiente del amazonas (zona central y sur) y la vertiente del titicaca presentaron condiciones secas con anomalías entre -100% a -15%.

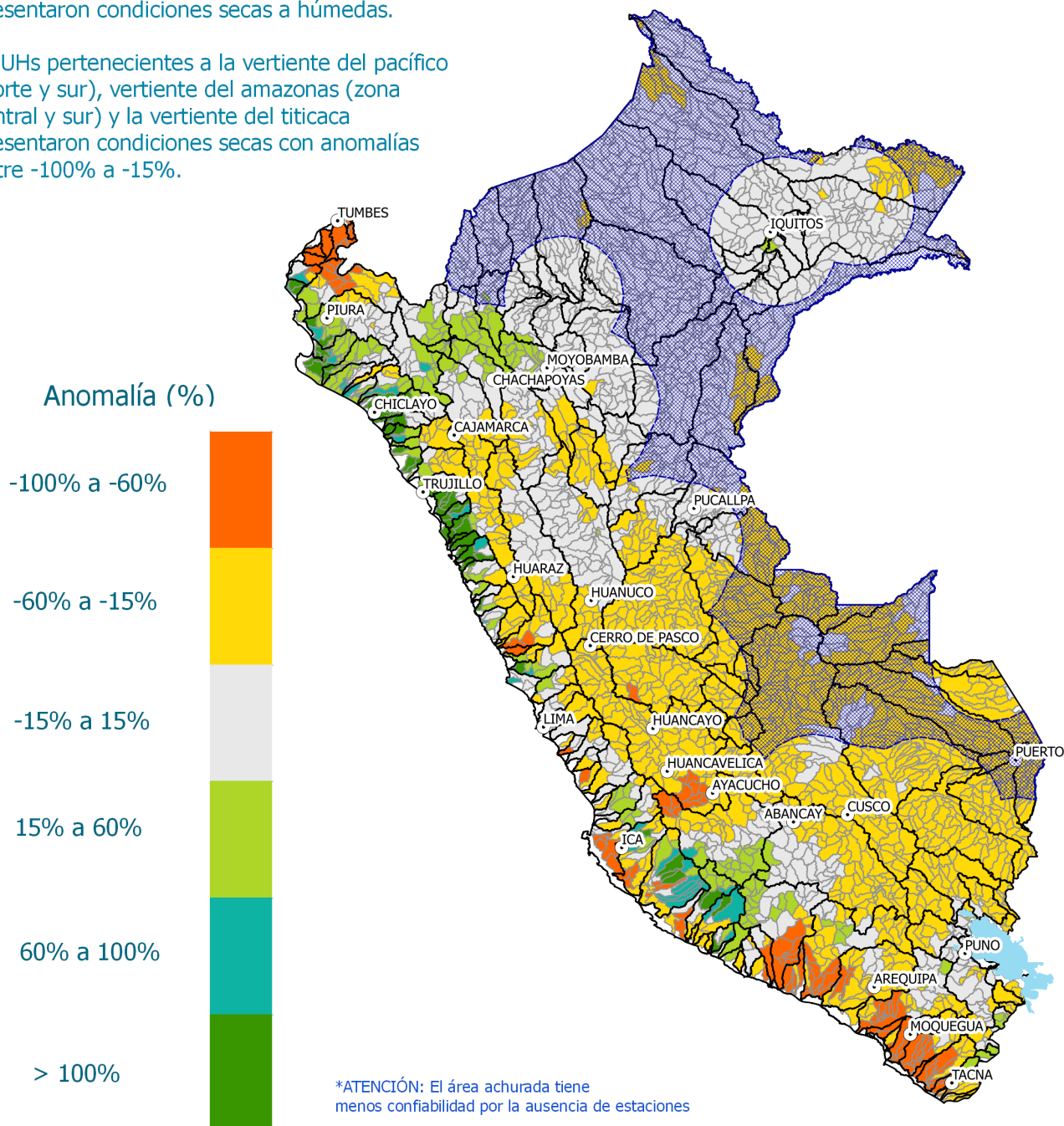

Basado en el Producto PISCOpm V2.1
 Para más detalle ver:
<https://www.senamhi.gob.pe/?p=monitoreo-pronostico-sequias>
<https://www.senamhi.gob.pe/?p=sequias>

Más información
[wlvavado@senamhi.gob.pe](mailto:wlavado@senamhi.gob.pe) / ofelipe@senamhi.gob.pe

Anomalia de caudal mensual

AC: Anomalia de Caudal

En general los caudales de noviembre del 2020, a escala unidades hidrográficas (UH) del Perú, presentaron condiciones secas a normales.

Los ríos pertenecientes a las UH de la vertiente de pacífico (zona norte y centro), vertiente del amazonas y la vertiente del titicaca, presentaron condiciones bajo de su normal (-100% a -25%).

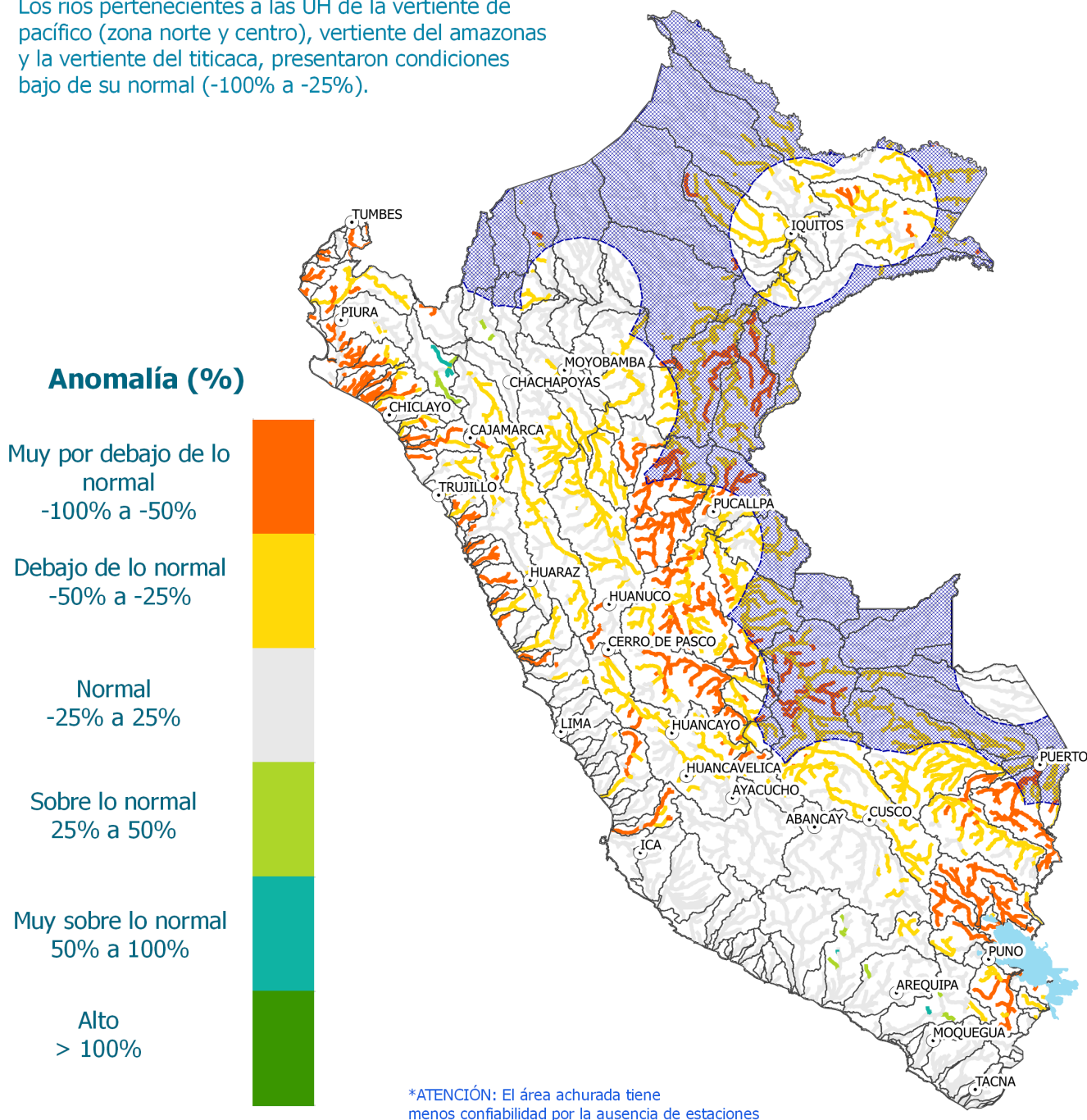

Basado en el Producto PISCOpm V2.1
Para más detalle ver:
<https://www.senamhi.gob.pe/?p=monitoreo-pronostico-sequias>
<https://www.senamhi.gob.pe/?p=sequias>

Más información
wlavado@senamhi.gob.pe / ofelipe@senamhi.gob.pe

PRONÓSTICO DE SEQUIA HIDROLÓGICA (DICIEMBRE 2020)

Probabilidad de ocurrencia de déficit de caudales

"Debajo de lo normal" (menor de -25%)



Dirección de Hidrología

En general, los pronósticos de caudales mensuales de diciembre del 2020, a escala unidades hidrográficas (UH) del Perú, presentaron probabilidades menores a 50%.

Sólo en algunas UH de VP (zona norte) tienen una probabilidad mayor a 75% que se presenten "Debajo de lo normal" para diciembre.

Probabilidad (%)

75% a 100%

50% a 75%

< 50%

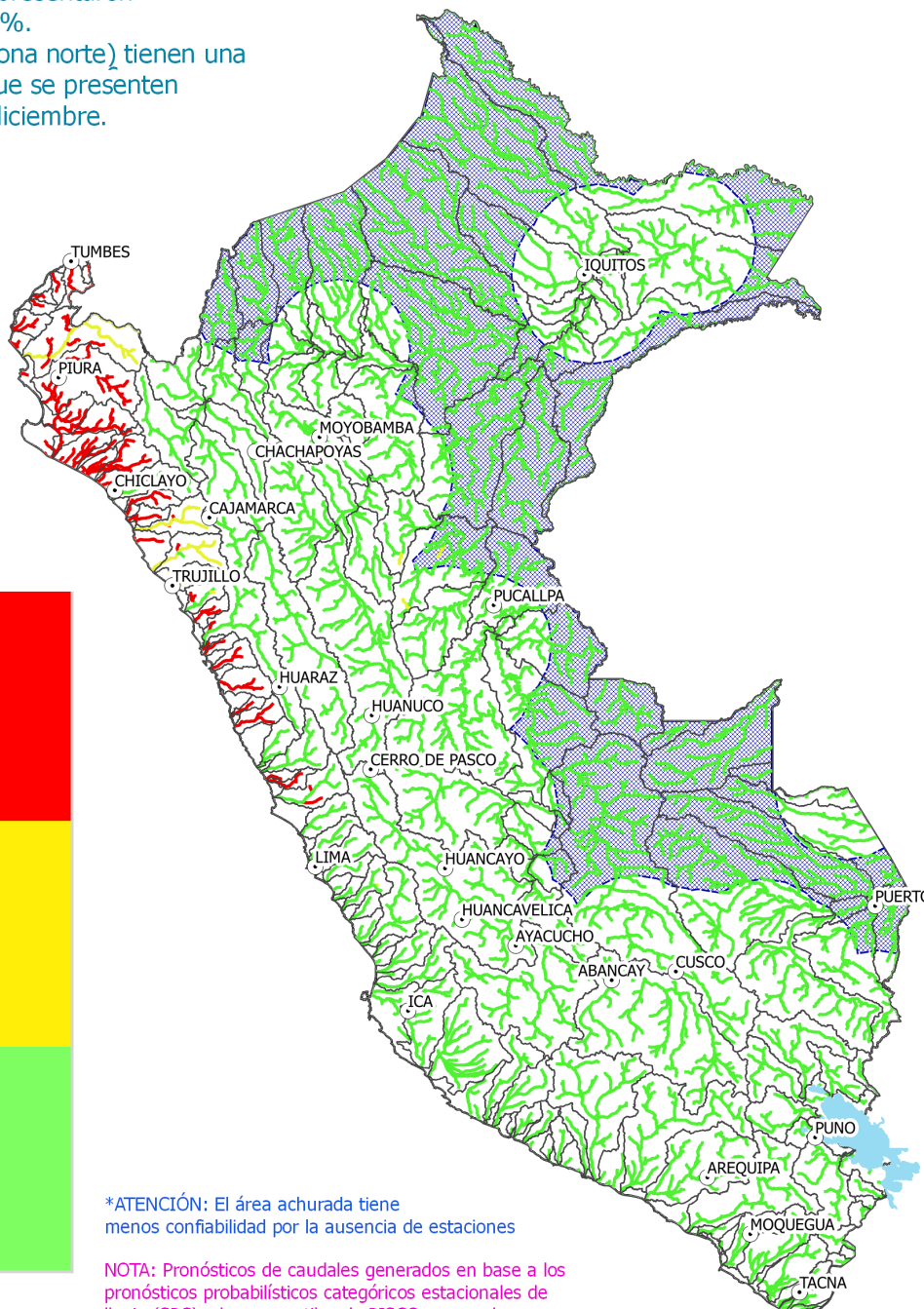
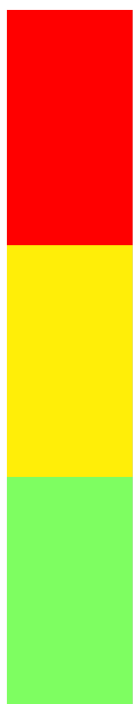

*ATENCIÓN: El área achurada tiene menos confiabilidad por la ausencia de estaciones

NOTA: Pronósticos de caudales generados en base a los pronósticos probabilísticos categóricos estacionales de lluvia (SPC) y los percentiles de PISCO mensual.

Basado en el Producto PISCOpm V2.1

Para más detalle ver:

<https://www.senamhi.gob.pe/?p=monitoreo-pronostico-sequias>

<https://www.senamhi.gob.pe/?p=sequias>

Más información

[wlvado@senamhi.gob.pe](mailto:wlavado@senamhi.gob.pe) / ofelipe@senamhi.gob.pe

Para más información sobre el presente boletín por favor contactar con:

Dirección de Hidrología

hidrologia_dgh@senamhi.gob.pe

Director de la Dirección de Hidrología

Oscar Felipe Obando

ofelipe@senamhi.gob.pe

Subdirector de Subdirección de Estudios e Investigaciones Hidrológicas (SEH)

Waldo Lavado

wlavado@senamhi.gob.pe

Análisis y Redacción

Sofia Endara

sendara@senamhi.gob.pe

Compilación y Figuras

Sofia Endara, Harold Llauca, Fiorella Vega & Cristian Montesinos.

Próxima Actualización : 10 de Enero del 2021

[SUSCRIBIRSE AQUI](#)



Servicio Nacional de Meteorología e Hidrología del Perú- SENAMHI

Jr. Cahuide 785, Jesús María
15702 Perú

Central telefónica: [511] 614-1414

Atención al Cliente: [511] 470-2567

Dirección de Hidrología: : [511] 6141414 anexo 465

Consultas y Sugerencias:

hidrologia_dgh@senamhi.gob.pe