

PRONÓSTICO AGROMETEOROLÓGICO CULTIVO DE CAFÉ



Pronóstico Agrometeorológico

Del 22 al 31 de julio de 2020

Según el pronóstico decadal de precipitaciones, en la selva norte las precipitaciones disminuirían ligeramente, debido estas condiciones podrían alargar la duración de la fase vegetativa del cultivo en algunas localidades de la selva norte.

La disminución de las precipitaciones en la selva norte y central habrían retrasado la etapa de fructificación en las localidades de la selva norte, central y sur. Las precipitaciones serían menores a las lluvias de la década anterior, sin embargo, estas condiciones habrían sido favorables para conservar el buen estado sanitario del cultivo de café.

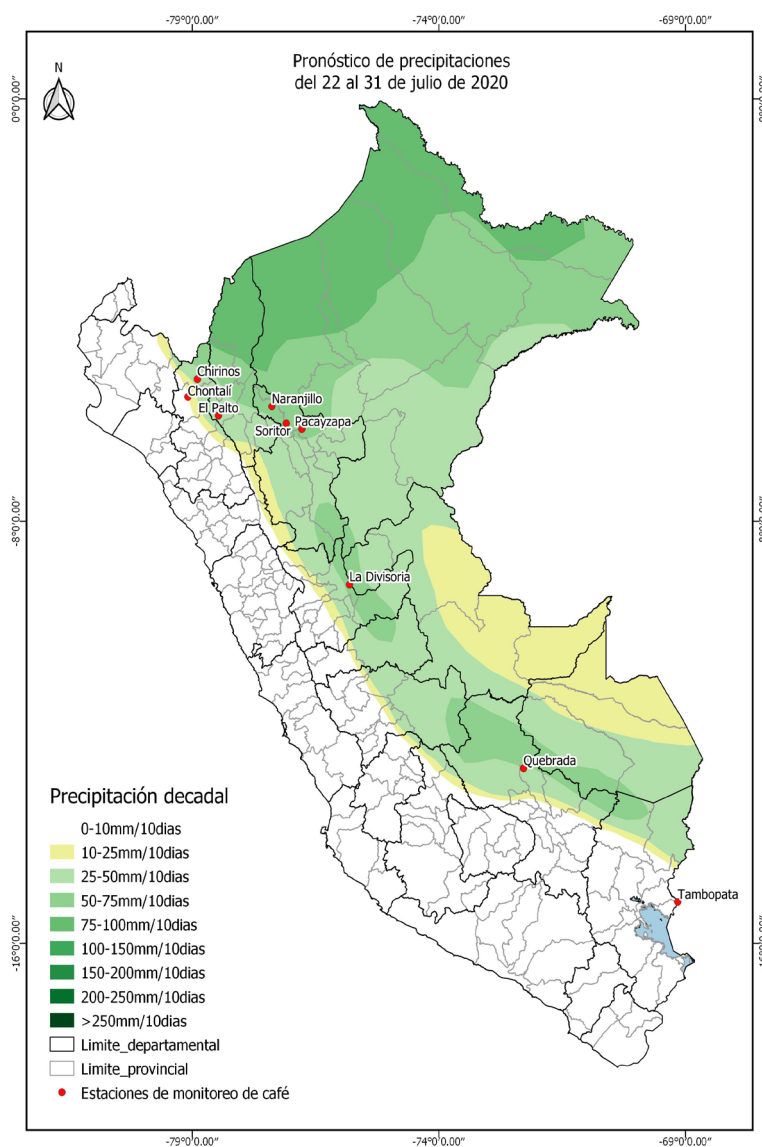

Próxima Actualización 05 de agosto de 2020

Tomar en cuenta

- * Pronóstico Agrometeorológico: herramienta de previsión que indica el posible comportamiento de los cultivos ante determinadas condiciones atmosféricas previstas, el cual apoya el planeamiento y manejo de las actividades agropecuarias.
- * Monitoreo Agrometeorológico: es el seguimiento continuo de la influencia del tiempo y clima en las actividades agropecuarias y forestales.

Monitoreo fenológico

2° DÉCADA DE JULIO DE 2020 (11 al 20)

Durante la segunda década de julio, las condiciones de desarrollo fenológico fueron favorables para el cultivo de café.

En la región Lambayeque, en la localidad de Chirinos continuó la etapa de fructificación, en tanto que en la localidad de Chontalí continuó la etapa de maduración. En la localidad de El Palto (Amazonas), continuó la etapa de fructificación.

En la localidad Pacayzapa (San Martín), continuó la etapa de floración, en tanto que en las localidades de Naranjillo y Soritor el cultivo continuó en etapa de fructificación.

En la localidad de La Divisoria (Huánuco), continuó la etapa de fructificación; en tanto que en la localidad de Quebrada Yanatile (Cusco), continuó la etapa de maduración; finalmente en la localidad de Tambopata (Puno) también continuó el cultivo en etapa de maduración.

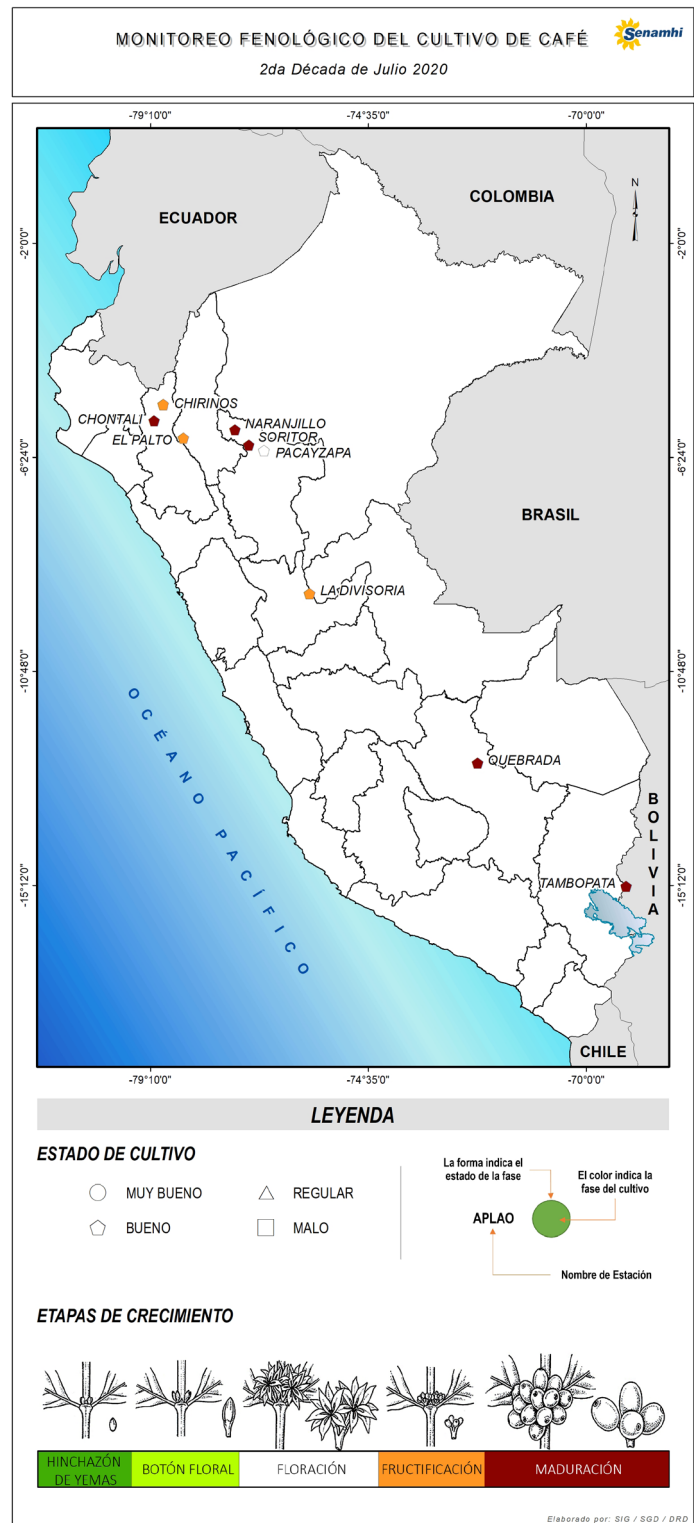

Tomar en cuenta

- * La información presentada en el mapa proviene de la red de observación fenológica del SENAMHI.
- * El mapa contiene información de la última fase del cultivo de café observada al 20 de julio de 2020; asimismo, muestra la evaluación visual del estado del cultivo reportada por el observador.

Dirección de Agrometeorología
Subdirección de Predicción Agrometeorológica Telf: [511] 614-1414 anexo 452 / 614-1413 Consultas y Sugerencias: dga@senamhi.gob.pe

Impactos del clima



Durante la segunda década de julio, en la selva norte se registraron valores de temperatura media que oscilaron entre 29,3 °C y 19,1 °C; se presentaron condiciones térmicas diurnas normales y nocturnas ligeramente cálidas.

La precipitación fue superior a los valores normales, reportándose anomalía de precipitación que originó índice de exceso de humedad.

En el Gráfico 1, se observan los valores de temperatura máxima, mínima y media, y la precipitación, en la localidad de El Palto (Amazonas), durante la campaña agrícola 2019-2020.

La temperatura media osciló entre 26,5 °C y 15,8 °C; estos valores estuvieron entre los valores históricos normales para la localidad.

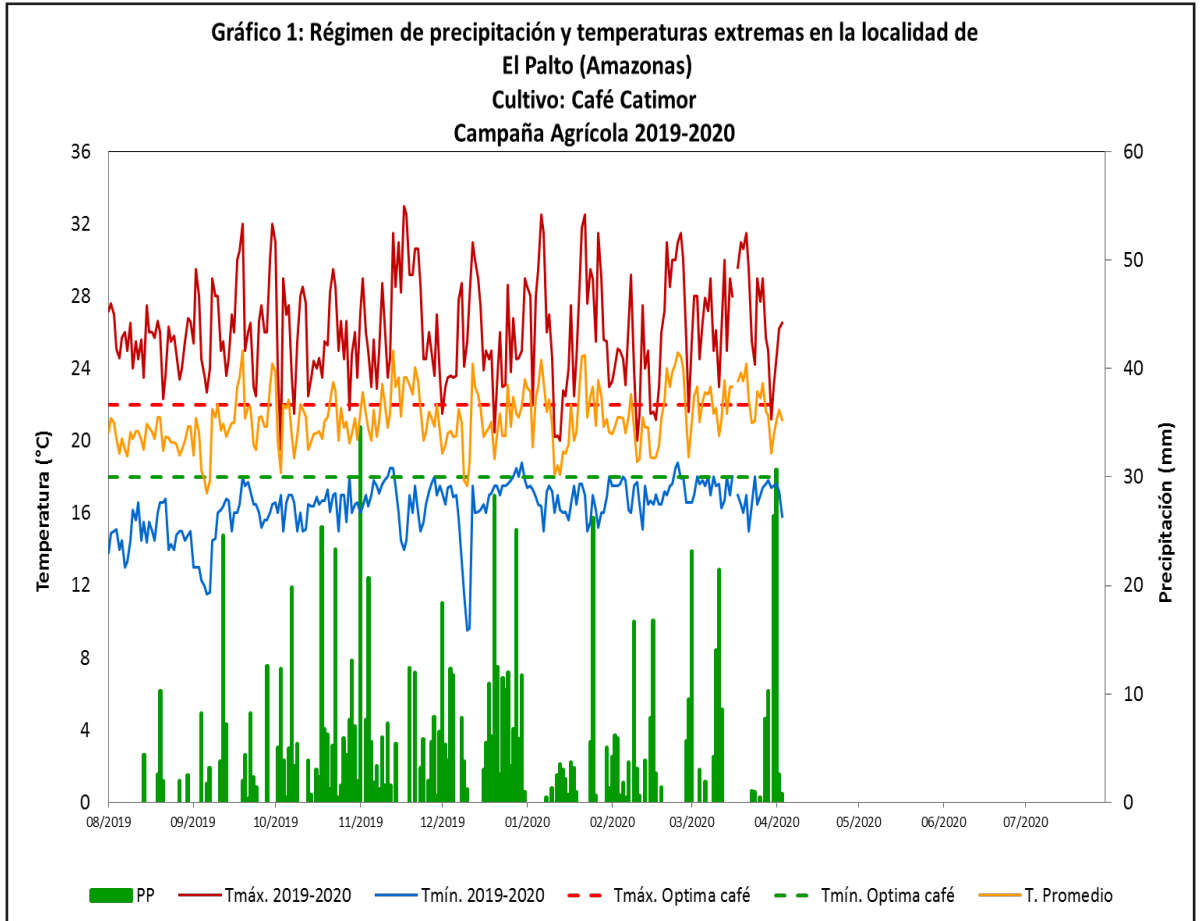

Anexo: Estaciones de monitoreo

Estación	Departamento	Ubicación			Monitoreo Fenológico				
		Latitud	Longitud	Altitud (msnm)	Cultivo	Fecha Hinchazón de yemas	Fase fenológica	Fecha inicio de fase	Estado
CO-Chirinos	Cajamarca	5°18'30.59"	78°53'51.32"	1772	Café	23-10-19	Fructificación	03-12-19	Bueno
CO-Chontalí	Cajamarca	5°38'38"	79°5'24"	1627	Café	08-08-19	Fructificación	30-09-19	Bueno
CO-El Palto	Amazonas	6°0'1.4"	78°28'15.5"	1467	Café	07-09-19	Fructificación	23-10-19	Bueno
CO-Naranjillo	San Martín	5°49'34"	77°23'14"	890	Café	01-06-19	Maduración	20-01-20	Bueno
CO-Pacayzapa	San Martín	6°15'22"	76°46'41"	924	Café	25-05-19	Maduración	23-12-20	Bueno
CO-Soritor	San Martín	6°8'43"	77°5'41"	890	Café	01-06-19	Maduración	25-01-20	Bueno
CO-La Divisoria	Huánuco	9°12'3.27"	75°48'50.15"	1961	Café	09-09-19	Fructificación	22-10-19	Bueno
CO-Quebrada	Cusco	12°41'1"	72°17'1"	1050	Café	22-05-19	Maduración	01-10-19	Bueno
CO-Tambopata	Puno	15°13'0"	69°09'25"	1385	Café		Maduración	10-02-20	Bueno