

PRONÓSTICO AGROMETEOROLÓGICO CULTIVO DE CAFÉ



Pronóstico Agrometeorológico

Del 12 al 21 de agosto de 2020

Según el pronóstico decadal de precipitaciones, en las zonas cafetaleras de la selva alta norte se presentarían precipitaciones acumuladas entre 50 y 75 mm/dec. Estas precipitaciones acumuladas se presentarían en las localidades de El Palto (Amazonas) y Naranjillo, Pacayzapa y Soritor (San Martín), las condiciones serían favorables para la fructificación del café; sin embargo, un probable exceso de precipitaciones podría provocar la caída de frutos y dificultar las labores de cosecha y traslado del producto a los centros de acopio.

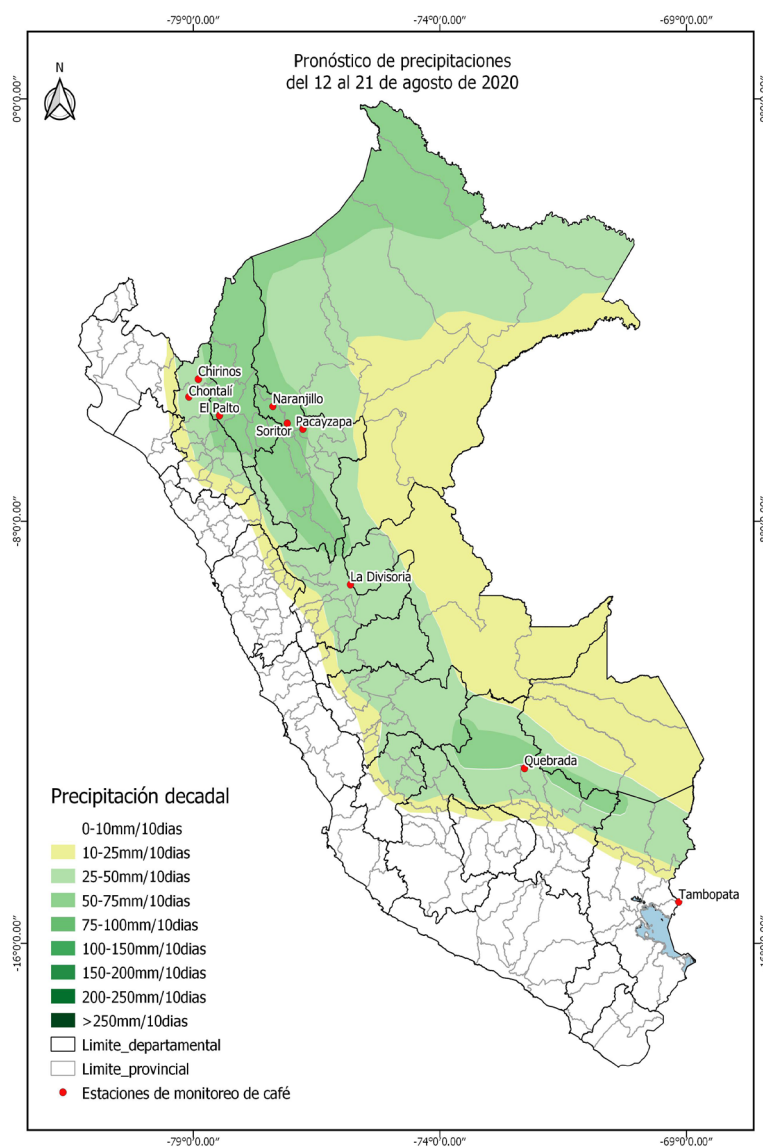

Próxima Actualización 25 de agosto de 2020

Tomar en cuenta

- * Pronóstico Agrometeorológico: herramienta de previsión que indica el posible comportamiento de los cultivos ante determinadas condiciones atmosféricas previstas, el cual apoya el planeamiento y manejo de las actividades agropecuarias.
- * Monitoreo Agrometeorológico: es el seguimiento continuo de la influencia del tiempo y clima en las actividades agropecuarias y forestales.

Monitoreo fenológico

1ª DÉCADA DE AGOSTO DE 2020 (01 al 10)

El desarrollo fenológico del cultivo de café fue favorable durante la tercera década de julio.

En la selva alta norte, se inició la etapa de hinchazón de yemas en la localidad de Chontalí (Cajamarca), en tanto que, continuó la etapa de fructificación en las localidades de Chirinos (Cajamarca), El Palto (Amazonas) y Pacayzapa (San Martín), en las localidades de Naranjillo y Soritor (San Martín) el cultivo continuó en etapa de maduración. Las condiciones fueron favorables para esas etapas en las localidades observadas.

En la selva alta central y sur, se inició la etapa de foliación en la localidad de Tambopata (Puno); mientras que, en la localidad de La Divisoria (Huánuco), el cultivo continuó en etapa de fructificación y en la localidad de Quebrada Yanatile (Cusco) el cultivo continuó en etapa de maduración.

El estado del cultivo fue bueno en todas las localidades reportadas.

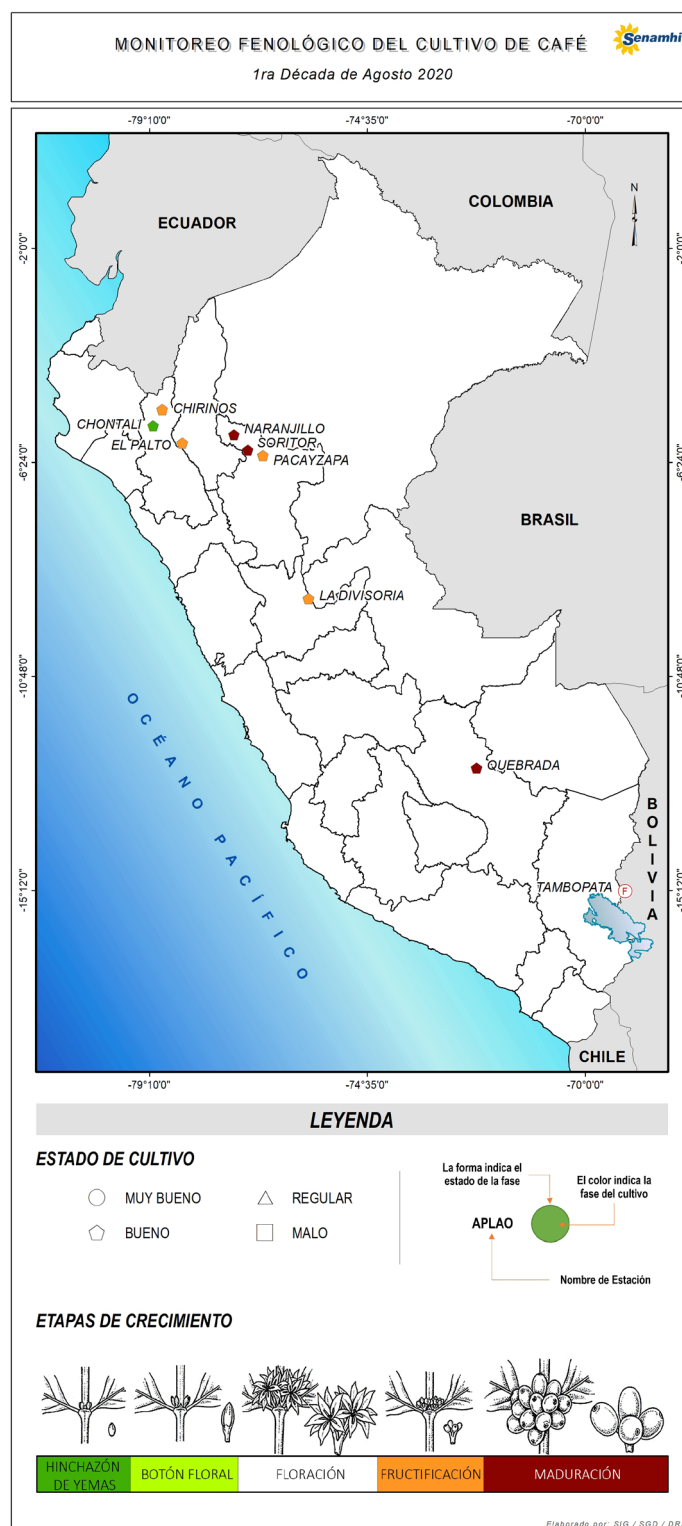

Tomar en cuenta

- * La información presentada en el mapa proviene de la red de observación fenológica del SENAMHI.
- * El mapa contiene información de la última fase del cultivo de café observada al 10 de agosto de 2020; asimismo, muestra la evaluación visual del estado del cultivo reportada por el observador.

Dirección de Agrometeorología
Subdirección de Predicción Agrometeorológica Telf: [511] 614-1414 anexo 452 / 614-1413 Consultas y Sugerencias: dga@senamhi.gob.pe

Impactos del clima



Durante la primera década de agosto, en la selva norte se registraron valores de temperatura media que oscilaron entre 30,1 °C y 18,6 °C; se presentaron condiciones térmicas diurnas normales y nocturnas ligeramente cálidas.



La precipitación fue superior a los valores normales, reportándose anomalía de precipitación que originó índice de exceso de humedad.

En el Gráfico 1, se observan los valores de temperatura máxima, mínima y media, y la precipitación, en la localidad de El Palto (Amazonas), durante la campaña agrícola 2019-2020.

La temperatura media osciló entre 26,5 °C y 15,8 °C; estos valores estuvieron entre los valores históricos normales para la localidad.

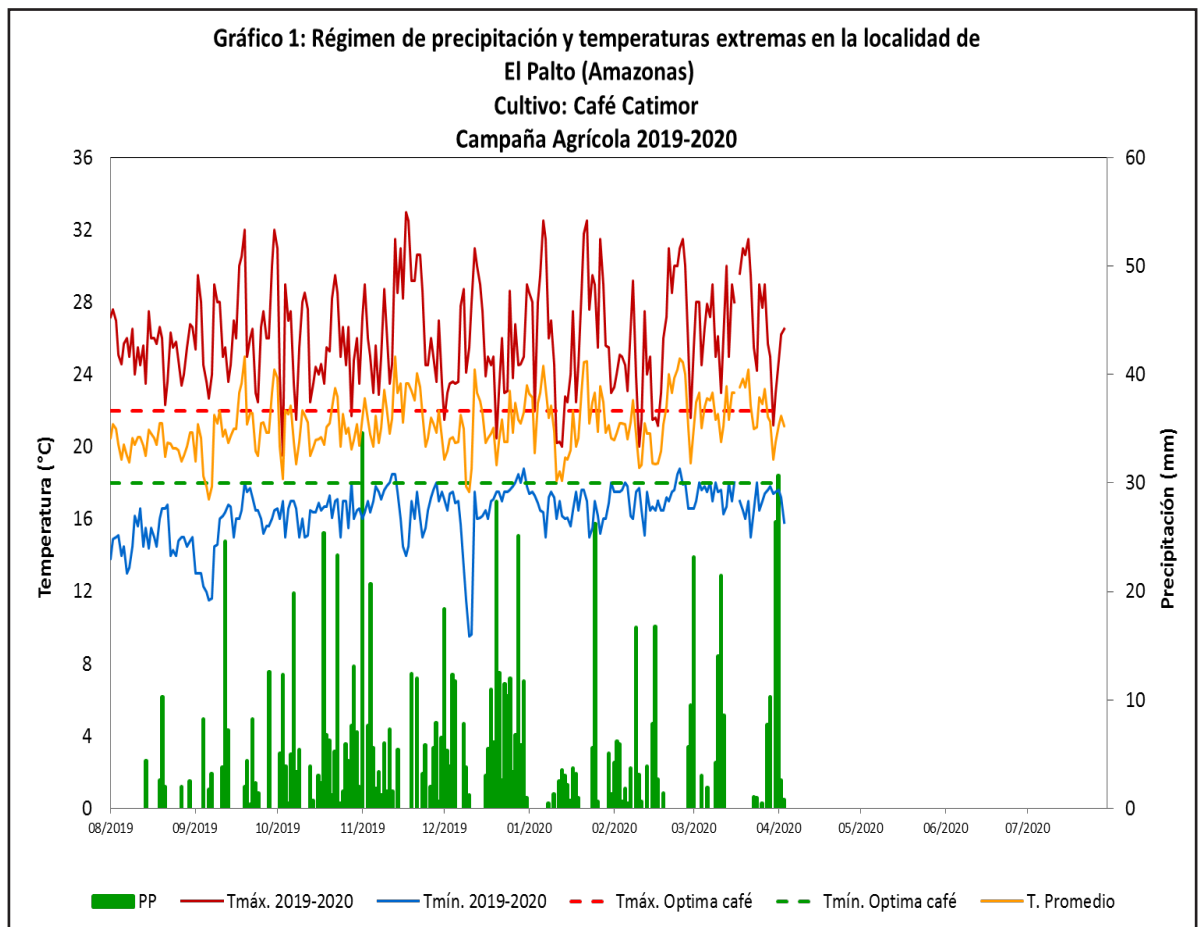

Anexo: Estaciones de monitoreo

Estación	Departamento	Ubicación			Monitoreo Fenológico				
		Latitud	Longitud	Altitud (msnm)	Cultivo	Fecha Hinchazón de yemas	Fase fenológica	Fecha inicio de fase	Estado
CO-Chirinos	Cajamarca	5°18'30.59"	78°53'51.32"	1772	Café	23-10-19	Maduración	03-02-20	Bueno
CO-Chontalí	Cajamarca	5°38'38"	79°5'24"	1627	Café	01-08-20	Hinchazón de yemas	01-08-20	Bueno
CO-El Palto	Amazonas	6°0'1.4"	78°28'15.5"	1467	Café	07-09-19	Maduración	23-02-20	Bueno
CO-Naranjillo	San Martín	5°49'34"	77°23'14"	890	Café	01-06-19	Maduración	20-01-20	Bueno
CO-Pacayzapa	San Martín	6°15'22"	76°46'41"	924	Café	25-06-20	Fructificación	26-07-20	Bueno
CO-Soritor	San Martín	6°8'43"	77°5'41"	890	Café	01-06-19	Maduración	25-01-20	Bueno
CO-La Divisoria	Huánuco	9°12'3.27"	75°48'50.15"	1961	Café	09-09-19	Fructificación	22-10-19	Bueno
CO-Quebrada	Cusco	12°41'1"	72°17'1"	1050	Café	22-05-19	Maduración	01-10-19	Bueno
CO-Tambopata	Puno	15°13'0"	69°09'25"	1385	Café		Foliación	20-07-20	Bueno