

**MONITOREO Y UMBRALES
DE TEMPERATURA DEL
AIRE EN LIMA**



ENERO 2023

Vigilancia Climática – Lima Metropolitana

Estaciones meteorológicas



Climatología de las variables Meteorológicas - Enero

ESTACION METEOROLOGICA	TMAX	TMIN
AEROPUERTO INTERNACIONAL	20,1°C	26,4°C
CAMPO DE MARTE	20,7°C	26,5°C
A. VON HUMBOLDT	18,1°C	28,4°C

Vigilancia de variables climáticas

- ✓ Temperatura Máxima
- ✓ Temperatura Mínima
- ✓ Precipitación

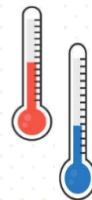

Monitoreo de Temperatura Máxima – Lima

ENERO 2023

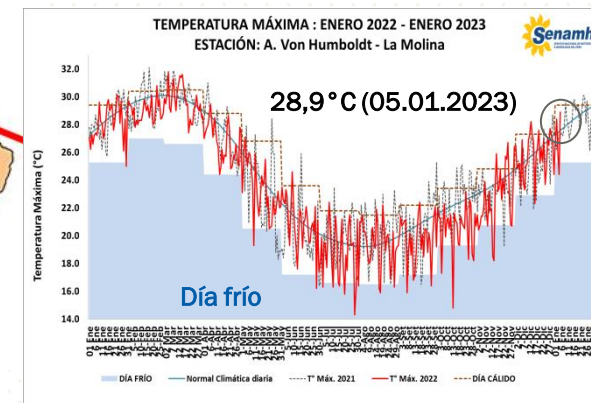
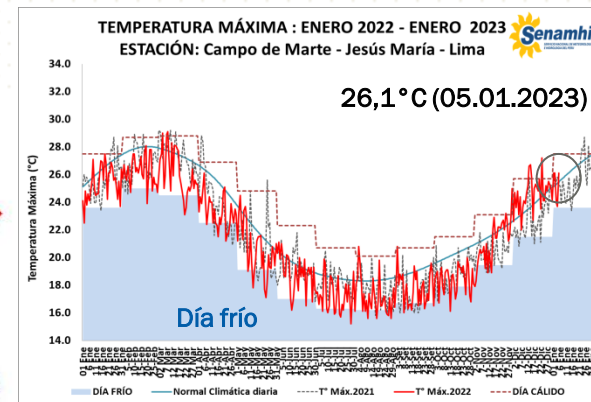
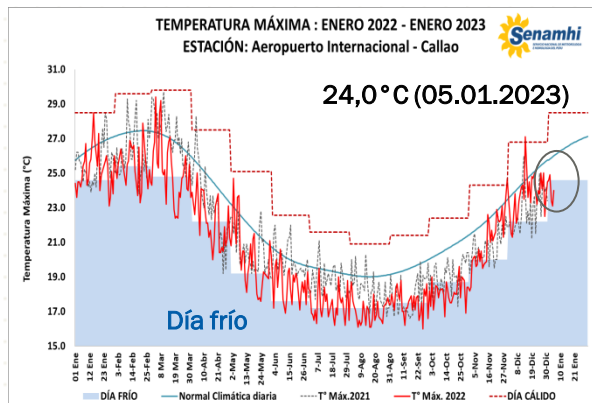

Monitoreo de Temperatura Mínima – Lima ENERO 2023

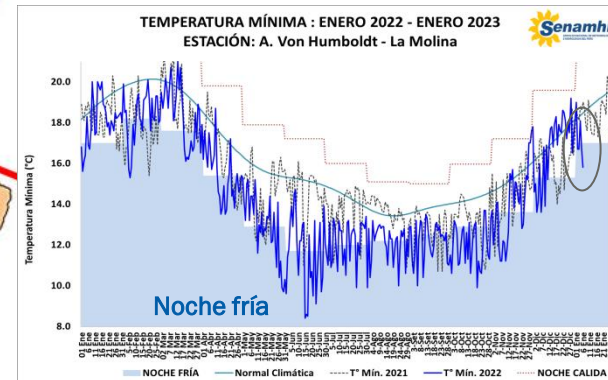
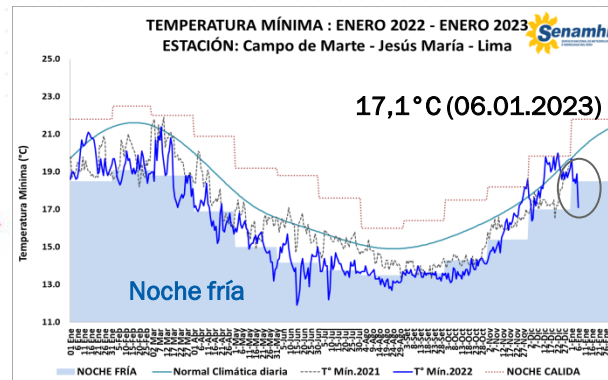
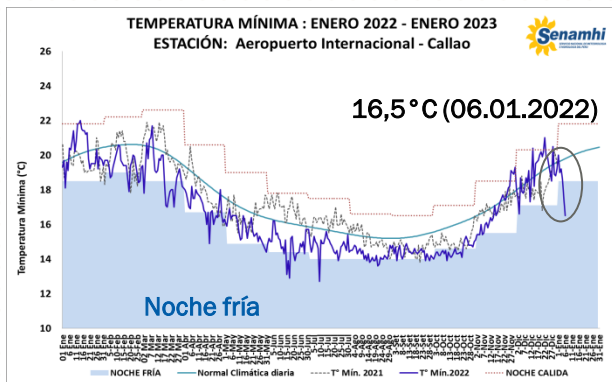

Evaluación de las anomalías de la Temperatura Superficial del Mar - ATSM

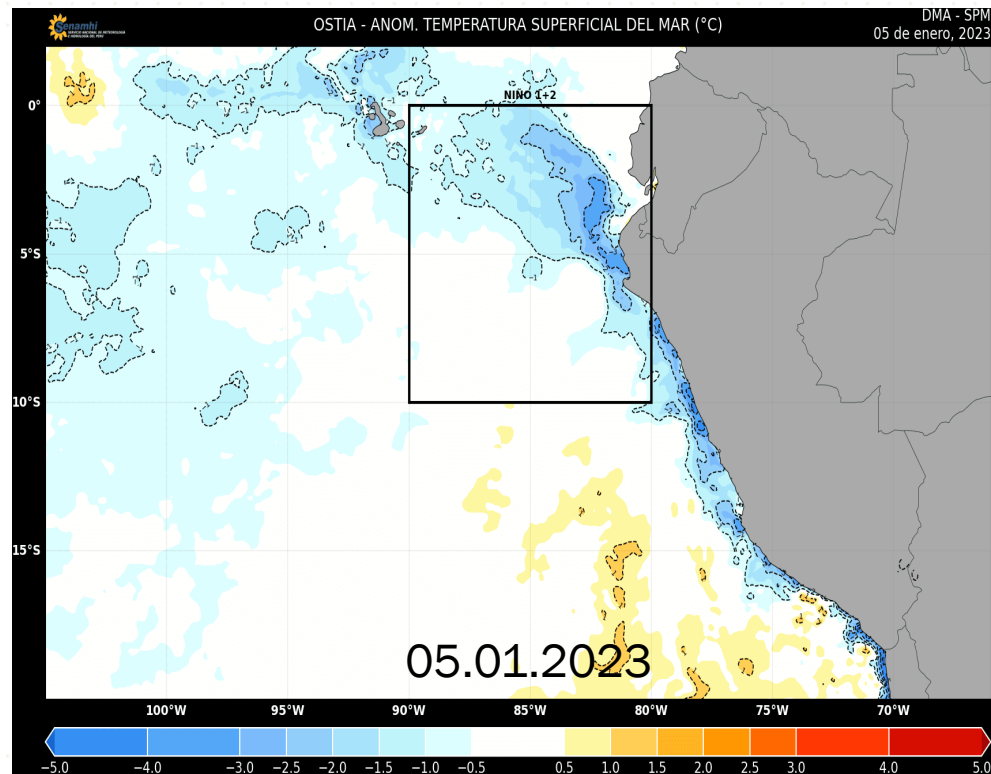
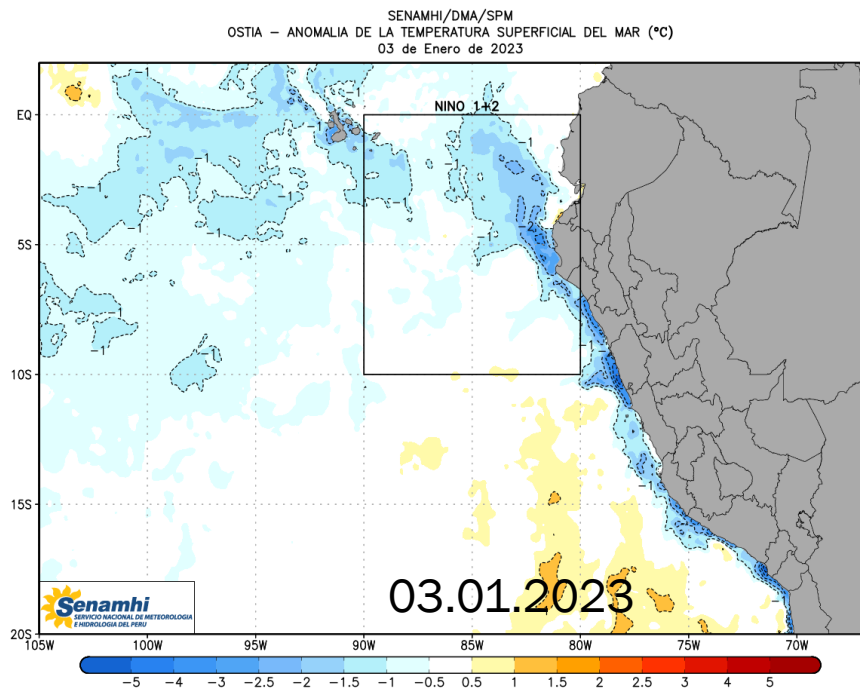

Temperaturas del aire – Lima Metropolitana - ENERO

Estaciones meteorológicas

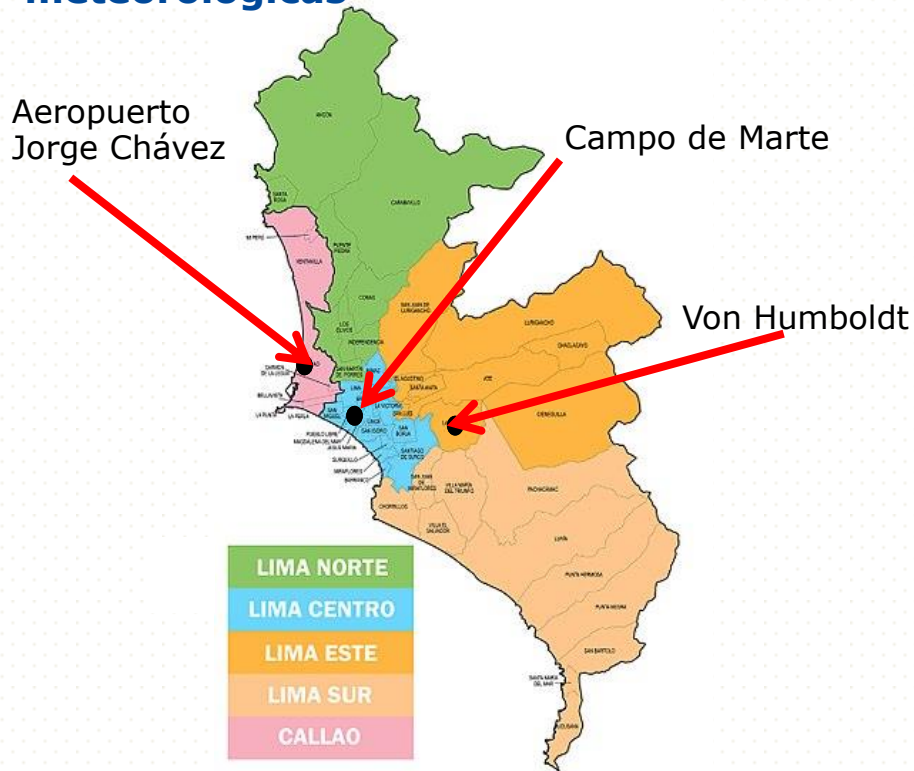

Temperaturas Máximas – Enero



ESTACION METEOROLOGICA	TMAX más alta	TMAX Más baja
AEROPUERTO INTERNACIONAL	24,9°C (02/01)	23,1°C (04/01)
CAMPO DE MARTE	26,1°C (01,02 y 05/01)	23,7°C (04/01)
A. VON HUMBOLDT	28,9°C (05/01)	24,4°C (04/01)

Temperaturas Mínimas - Enero



ESTACION METEOROLOGICA	TMIN más alta	TMIN Más baja
AEROPUERTO INTERNACIONAL	20,0 (01/01)	16,5°C (06/01)
CAMPO DE MARTE	19,7°C (01/01)	17,1°C (06/01)
A. VON HUMBOLDT	19,0°C (01/01)	15,8°C (06/01)

Comentarios:

Con respecto a los dos últimos días:

- Las temperaturas diurnas se mantienen registrando por debajo de su normal en Lima oeste e incluso presencia de días fríos consecutivos; mientras con valores sobre su normal en Lima centro y este. Ayer, Callao registró $24,0^{\circ}\text{C}$ siendo su 3er día muy frío consecutivo, Jesús María $26,1^{\circ}\text{C}$ y La Molina $28,9^{\circ}\text{C}$.
- Con respecto a las temperaturas nocturnas se mantiene con valores por debajo de sus rangos normales e incluso esta madrugada se ha presentado la noche más fría en Lima de lo que va del verano. Esta madrugada Callao registró $16,5^{\circ}\text{C}$, Jesús María $17,1^{\circ}\text{C}$ y La Molina $15,8^{\circ}\text{C}$.
- Finalmente, al 05.01 la Temperatura superficial del mar (TSM) continúa disminuyendo en región Niño 1+2; incrementándose espacialmente las anomalías negativas de hasta -3°C . Por otro lado, a nivel costero se mantiene las anomalías negativas de hasta -2°C a lo largo de la costa peruana, favoreciendo la disminución de la temperatura del aire

Lima,06.01.2023



PERÚ

Ministerio
del Ambiente



Servicio Nacional de Meteorología e Hidrología del Perú SENAMHI

Jr. Cahuide 785 -721 – Jesús María. Lima 11

Central telefónica: (+511)-614 1414

Pronóstico: (+511) 614 1407

Clima: (+511) 614 1414 – Anexo 461

Consultas y sugerencias:

Imenis@senamhi.gob.pe

clima@senamhi.gob.pe

Elaborado por : L. Menis