

PRONÓSTICO DE RIESGO AGROCLIMÁTICO

JUNIO - AGOSTO

CULTIVO: CACAO



Fuente: climaticos.com

Para el período junio-agosto 2022, durante el mes de junio, se prevé condiciones térmicas diurnas y nocturnas entre normales a inferiores en la selva norte; mientras que, para julio y agosto, entre normales a superiores a su variabilidad climática. En la selva norte, para los meses de junio y julio se prevé acumulados entre normales a superiores a lo esperado; mientras que, para agosto entre normales a inferiores a su climatología.

SELVA NORTE

En el periodo de junio a agosto, se tendría un comportamiento normal de las lluvias en gran parte de las zonas productoras e incluso superiores en algunas localidades. Asimismo, los valores de la temperatura, tanto máxima como mínima, estarían dentro de su climatología, lo cual favorecería a las fases fenológicas predominantes como la fructificación y la maduración del cacao en los meses de junio y julio, y del inicio de los botones florales en el mes de agosto. Por lo que el riesgo agroclimático estimado se encontraría entre muy bajo y bajo.

SELVA CENTRAL

En la selva de Huánuco, Pasco y Junín se esperaría un nivel de riesgo agroclimático bajo, debido a que se presentarían lluvias dentro de sus normales, condición que mantendrá la humedad en el suelo, permitiendo el desarrollo y maduración de las mazorcas del cultivo de cacao. Sin embargo, no se descarta la presencia de plagas y enfermedades como la “mazorca Negra”, “monilia” y “carmenta” en zonas que no tengan un adecuado manejo agronómico.



SELVA SUR

En las zonas productoras de la selva sur prevalecerá un nivel de riesgo agroclimático bajo en gran parte del periodo de junio a agosto. Sin embargo, durante el mes de agosto, se presentarían condiciones térmicas ligeramente frías y bajas precipitaciones propias de la época, que podrían afectar el desarrollo normal de los frutos de cacao.

[PARA MÁS INFORMACIÓN AGROCLIMÁTICA,
SUSCRIBETE AQUÍ](#)

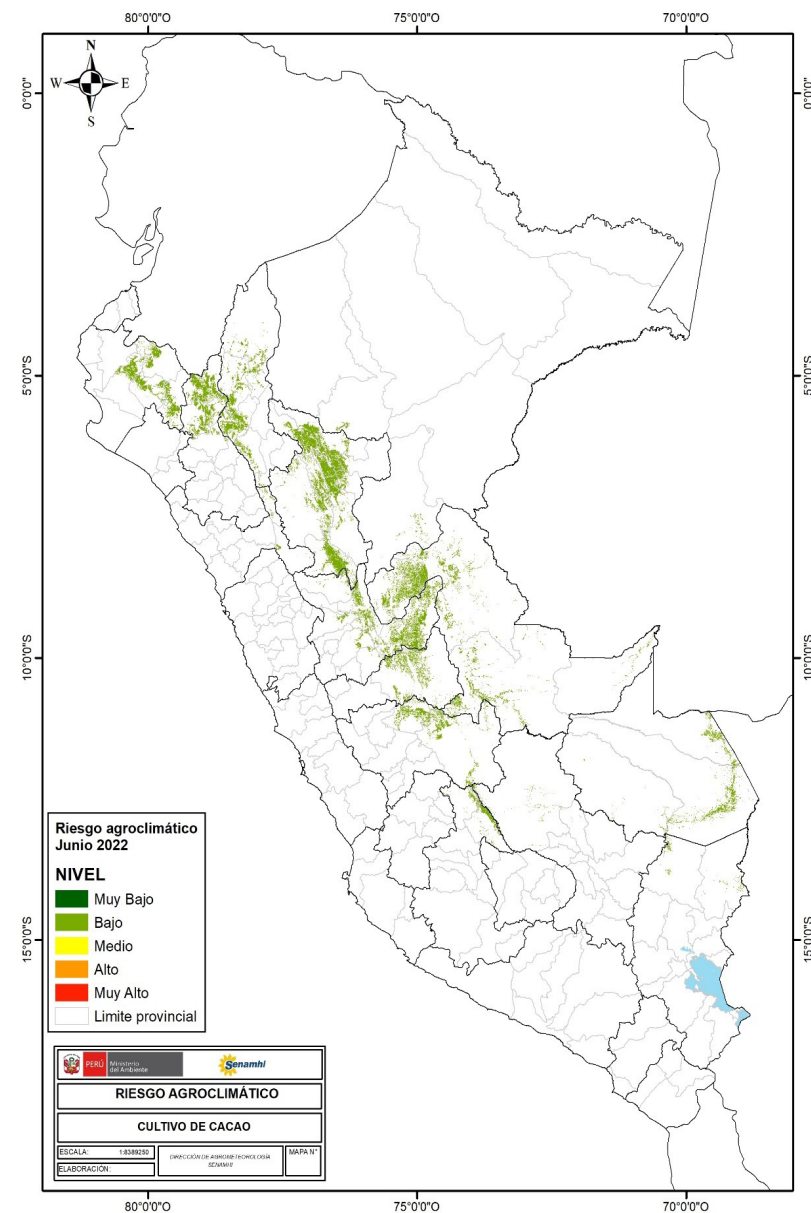

PERÚ Ministerio del Ambiente



Siempre con el pueblo

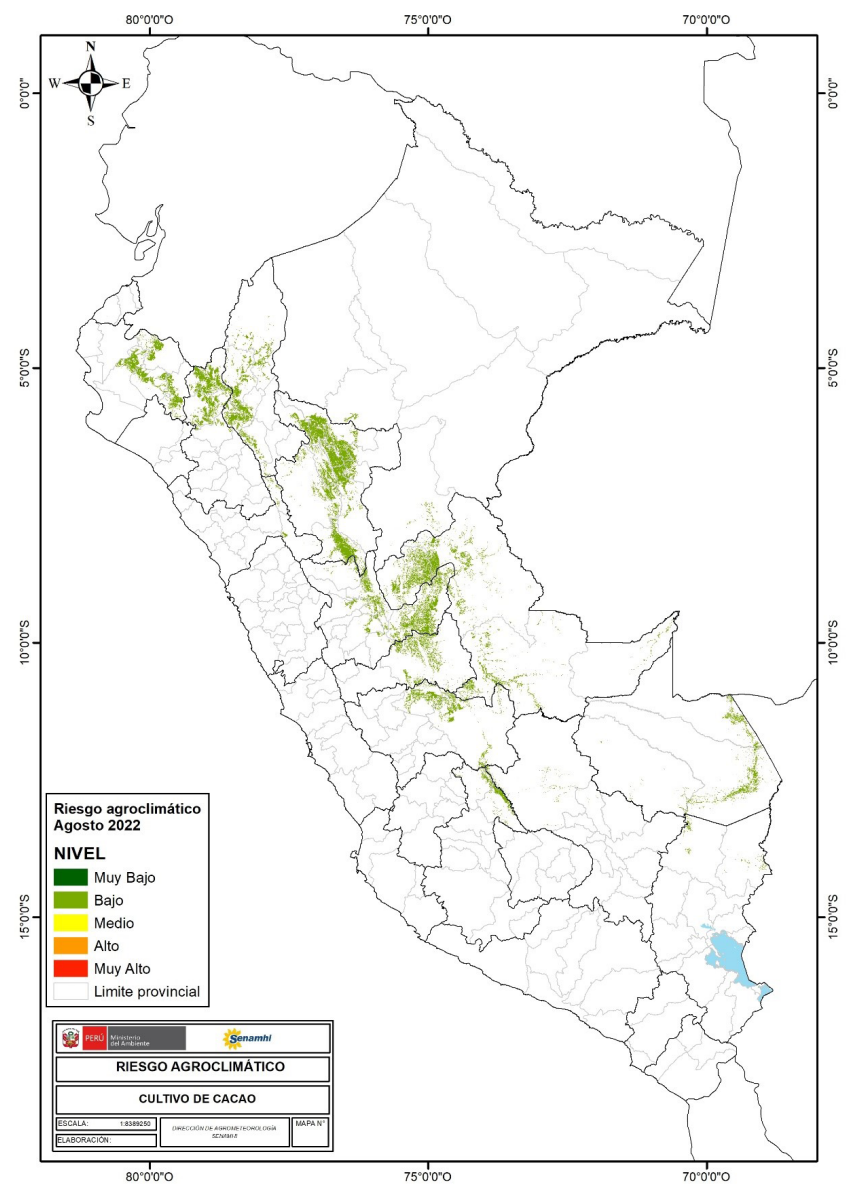
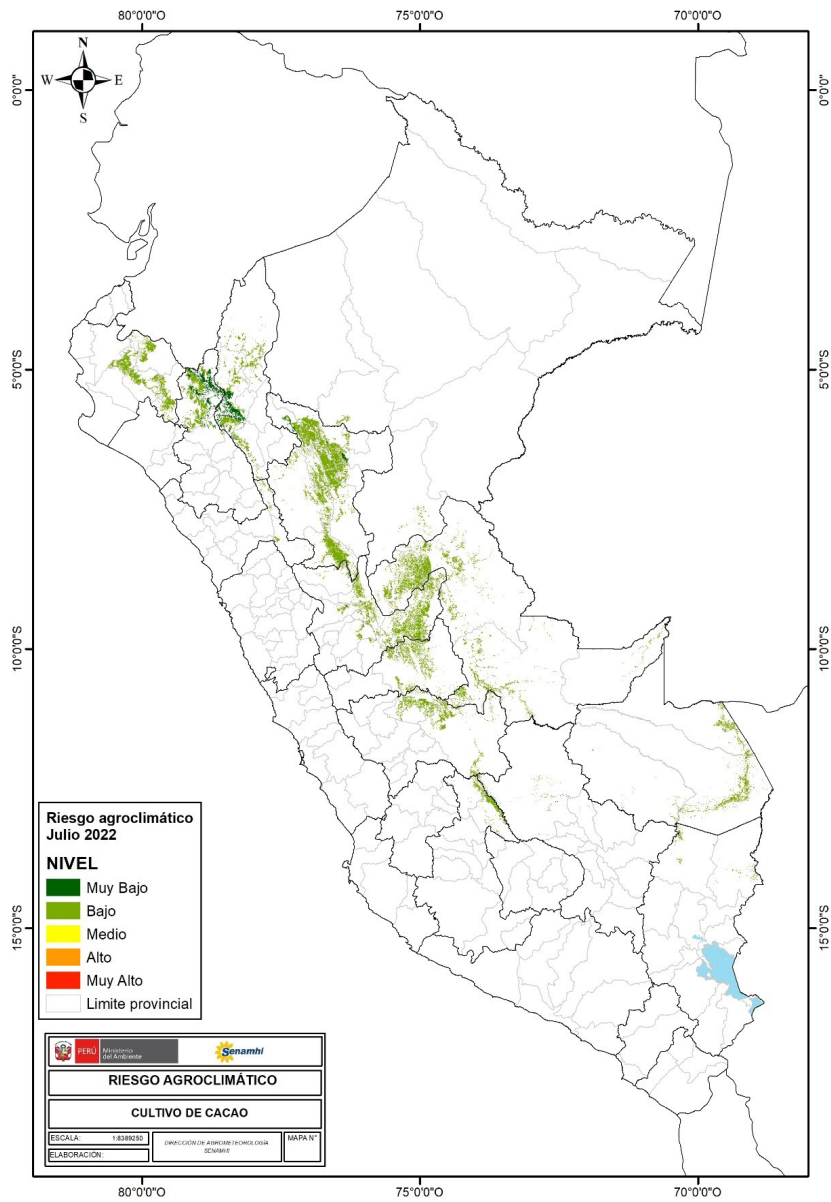

TENER EN CUENTA:

El análisis del pronóstico de riesgo agroclimático es interpretado a partir de mapas provenientes de pronósticos climáticos. La incertidumbre de la predicción agroclimática aumenta en la medida en que sean más alejadas las fechas iniciales con respecto a la emisión del informe de predicción. Los boletines se actualizan mensualmente.

Próxima actualización: Julio 2022



PERÚ

Ministerio
del Ambiente

