

PRONÓSTICO DE RIESGO AGROCLIMÁTICO JUNIO - AGOSTO CULTIVO: CACAO



Para el período junio-agosto 2021, en la selva norte, se presentarían condiciones térmicas diurnas y nocturnas entre normales a superiores. Los acumulados de lluvia se encontrarían entre sus rangos normales y superiores a lo esperado durante el tiempo del pronóstico.

SELVA NORTE

Entre los meses de junio y julio, se presentaría un nivel de riesgo agroclimático entre muy bajo y medio en las zonas productoras de la selva norte, debido a que las precipitaciones estarían dentro y sobre sus valores normales favoreciendo la maduración del cultivo de cacao; no obstante, en aquellas zonas donde la precipitación acumulada no alcance los valores esperados, podrían presentarse problemas en el desarrollo de la floración del cultivo; teniendo en cuenta que el requerimiento hídrico es mayor e importante durante esta fase fenológica. En el mes de agosto, se tendría precipitaciones y temperaturas máximas y mínimas sobre sus valores normales que favorecerían el desarrollo de las mazorcas, por lo que se estima un nivel de riesgo agroclimático entre muy bajo y bajo.

SELVA CENTRAL

En junio, se prevé lluvias dentro y sobre sus valores normales que permitirían el avance de las fases fenológicas de fructificación y maduración de los frutos del cacao; sin embargo, las precipitaciones por debajo del requerimiento óptimo del cultivo podrían generar problemas de estrés hídrico en las plantaciones, provocando un retraso en el desarrollo de los frutos; por lo que se tendría un nivel de riesgo agroclimático entre bajo y medio. Entre los meses de julio y agosto, se estima un nivel de riesgo agroclimático entre muy bajo y bajo en la mayoría de las zonas productoras, debido a que se tendrían condiciones térmicas normales y precipitaciones dentro y sobre sus valores históricos que promoverían el desarrollo de nuevos botones florales y la floración del cultivo.



SELVA SUR

En la mayoría de las zonas productoras de la selva sur, se presentaría un nivel de riesgo agroclimático muy bajo durante el mes de junio, debido a que se registrarían lluvias dentro de sus valores normales que favorecerían las fases fenológicas de fructificación y maduración del cultivo de cacao. Mientras que, en los meses de julio y agosto, se presentarían condiciones térmicas diurnas y nocturnas ligeramente frías que podrían afectar la intensidad de la floración del cultivo, por lo que se espera un nivel riesgo agroclimático entre muy bajo y bajo.

[SUSCRIBETE AQUÍ](#)

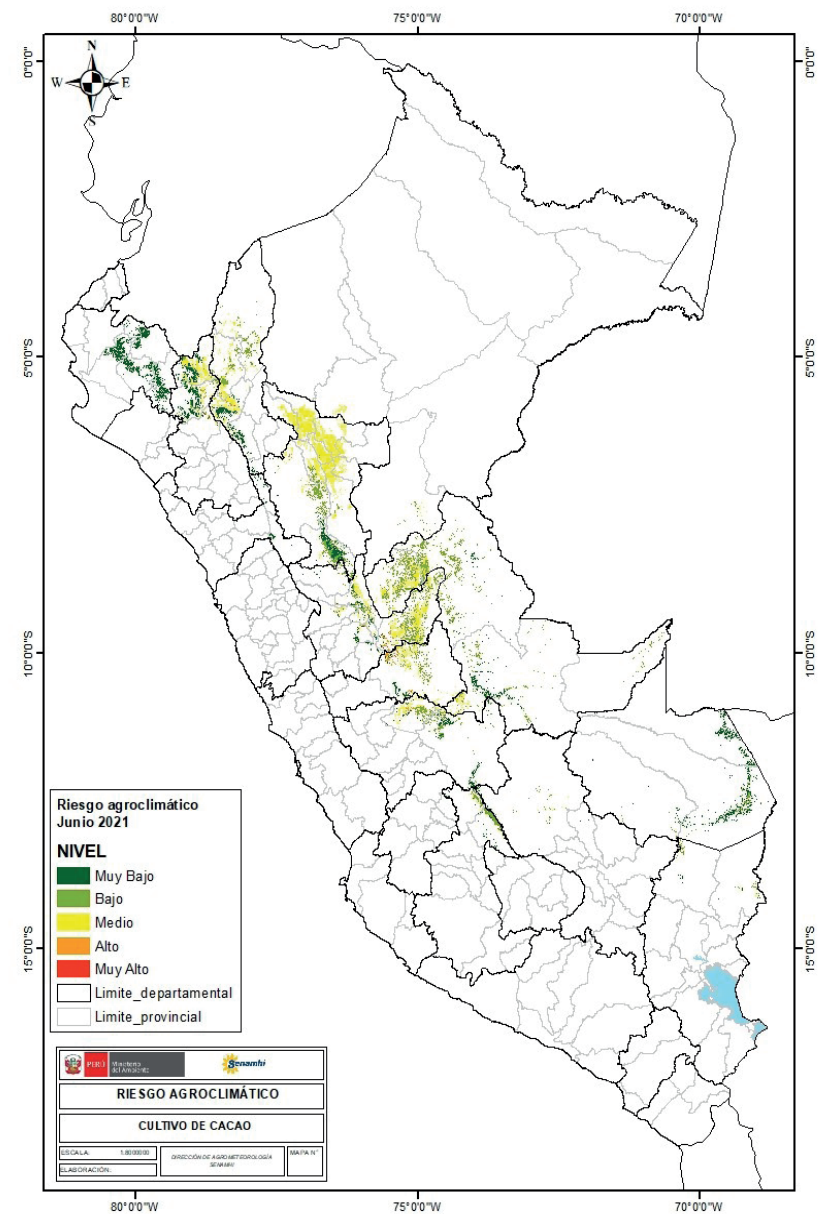

PERÚ Ministerio del Ambiente



BICENTENARIO PERÚ 2021

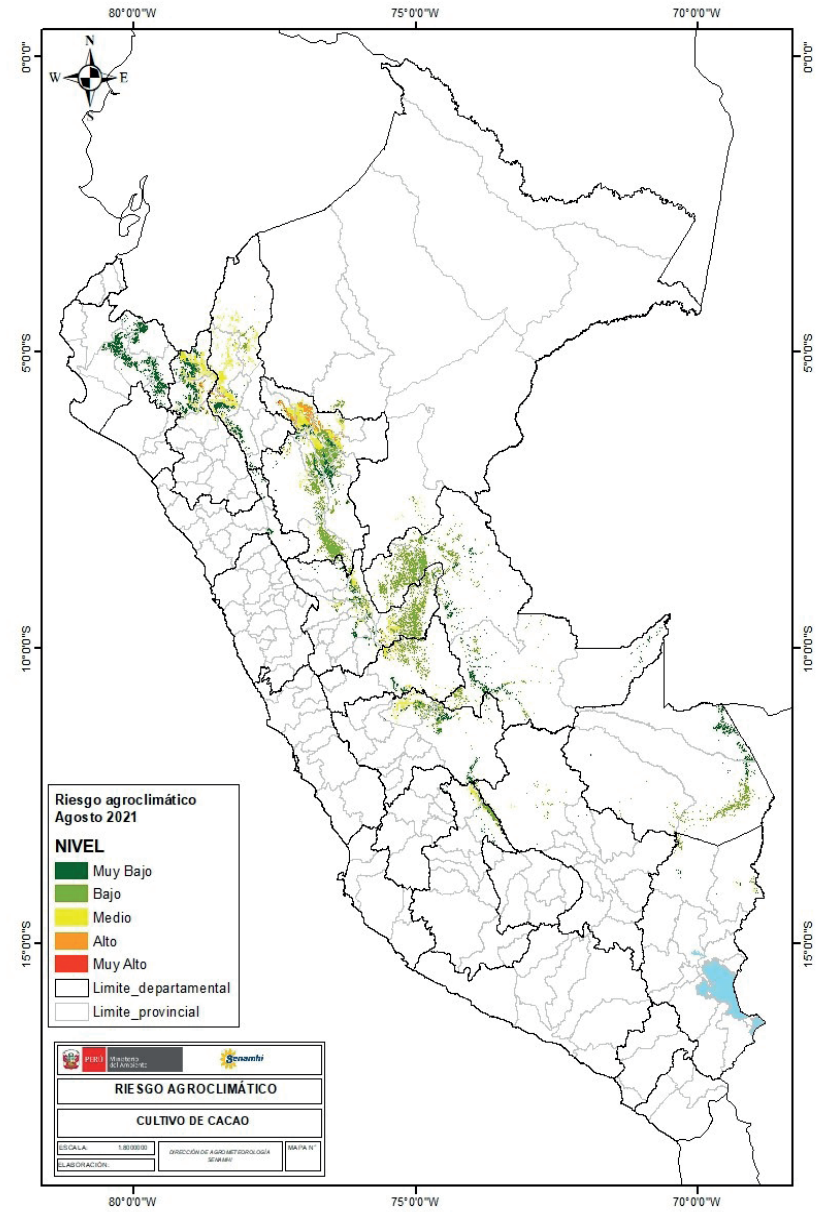
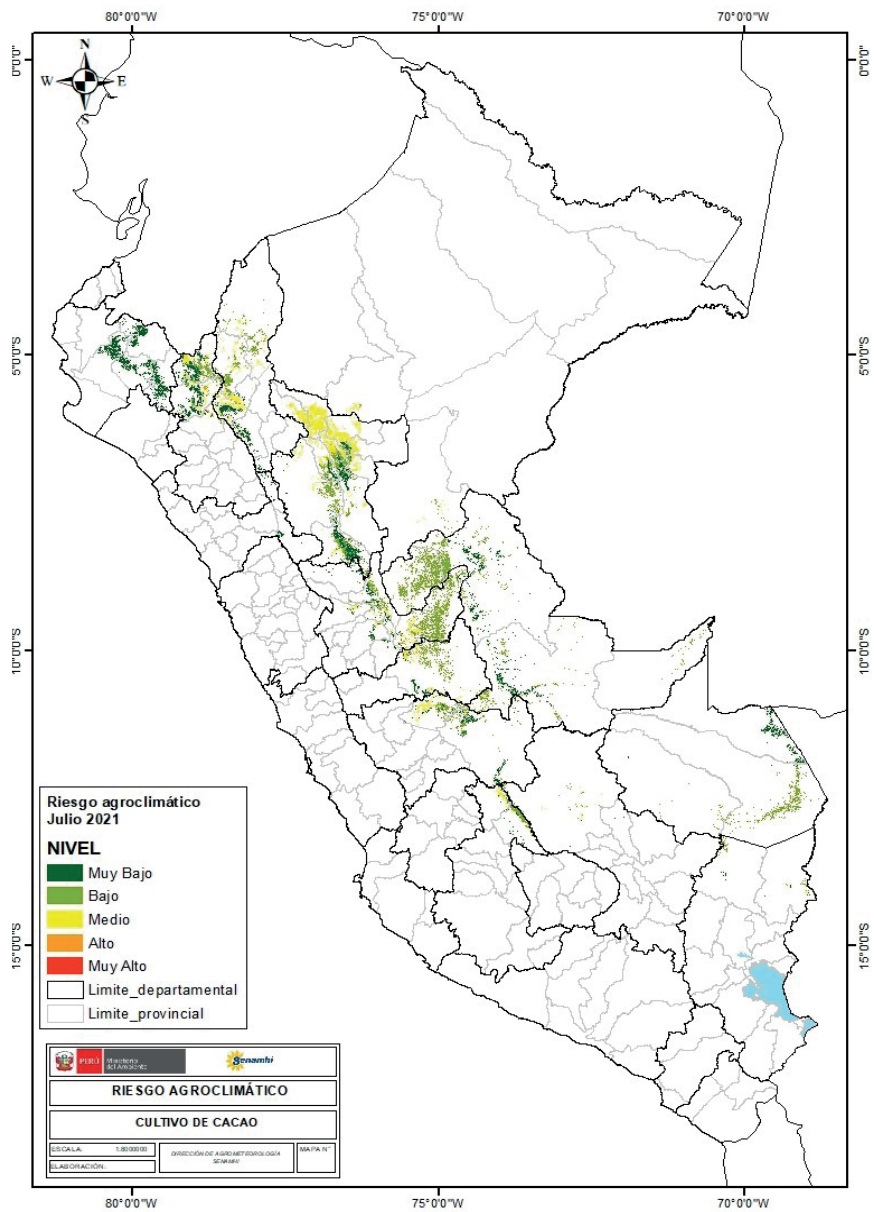

TENER EN CUENTA:

El análisis del pronóstico de riesgo agroclimático es interpretado a partir de mapas provenientes de pronósticos climáticos. La incertidumbre de la predicción agroclimática aumenta en la medida en que sean más alejadas las fechas iniciales con respecto a la emisión del informe de predicción. Los boletines se actualizan mensualmente.

Próxima actualización: Julio 2021

